

15 -ാം കേരള നിയമസഭ

2 -ാം സമ്മേളനം

നക്ഷത്ര ചിഹ്നം ഇല്ലാത്ത പോദ്യം നം. 2576

02-08-2021 - ൽ മറുപടിയ്ക്ക്

മുക്തഗവ എൽ. പി. സ്കൂളിന്റെ സ്ഥലം

| പോദ്യം | | ഉത്തരം | |
|-------------------------|---|--|---|
| ശ്രീ. പി.വി.അൻവർ | | Shri V Sivankutty (പൊതുവിദ്യാഭ്യാസ-തൊഴിൽ വകുപ്പ് മന്ത്രി) | |
| (എ) | നിലമ്പൂർ നഗരസഭയ്ക്ക് കീഴിലെ മുക്തഗവ. എൽ. പി. സ്കൂൾ സ്ഥിതി ചെയ്യുന്ന സ്ഥലത്തിന്റെ ഉടമസ്ഥാവകാശവുമായി ബന്ധപ്പെട്ട് സ്വകാര്യ വ്യക്തികൾ വിദ്യാഭ്യാസ വകുപ്പിൽ സമർപ്പിച്ചിട്ടുള്ള രേഖകളുടെ പകർപ്പുകൾ ലഭ്യമാക്കാമോ; | (എ) | നിലമ്പൂർ മുക്തഗവൺമെന്റ് എൽ.പി സ്കൂൾ സ്ഥിതി ചെയ്യുന്ന സ്ഥലത്തിന്റെ ഉടമസ്ഥാവകാശവുമായി ബന്ധപ്പെട്ട് സ്വകാര്യ വ്യക്തികൾ വിദ്യാഭ്യാസ വകുപ്പിൽ സമർപ്പിച്ചിട്ടുള്ള താഴെപ്പറയുന്ന രേഖകളുടെ പകർപ്പുകൾ അനുബന്ധമായി ചേർക്കുന്നു. (1) 1944ലെ ഭാഗപത്രം (2) 1939 ലെ ആധാരം (3) 1940 ലെ ആധാരം |
| (ബി) | സ്വകാര്യ വ്യക്തികളുടേതെന്ന് ചിലർ അവകാശപ്പെടുന്ന പ്രസ്തുത സ്ഥലം ഉടമസ്ഥാവകാശം തെളിയിക്കുന്ന നിയമപരമായ രേഖകളില്ലെങ്കിൽ അടിയന്തരമായി സർക്കാർ ഏറ്റെടുക്കുന്നതിന് നടപടി സ്വീകരിക്കുമോ; | (ബി) | പ്രസ്തുത സ്ഥലം ഏറ്റെടുക്കുന്നതിനും ടി സ്കൂളിന്റെ പഴക്കമുള്ള കെട്ടിടങ്ങൾ പുനർ നിർമ്മിക്കുന്നതിനും അടിസ്ഥാന സൗകര്യങ്ങൾ വികസിപ്പിക്കുന്നതിനും വേണ്ടിയുള്ള പ്രൊപ്പോസൽ സർക്കാരിൽ ലഭ്യമാകുന്നപക്ഷം ആയത് പരിശോധിച്ച് ഉചിതമായ നടപടികൾ സ്വീകരിക്കുന്നതിന് തടസ്സമില്ല. |
| (സി) | ഇതു സംബന്ധിച്ച പരിശോധനകൾക്കും തുടർ നടപടികൾക്കും പ്രത്യേകമായി ഉദ്യോഗസ്ഥരെ ചുമതലപ്പെടുത്തുമോ; | (സി) | പ്രസ്തുത സ്ഥലം ഏറ്റെടുക്കുന്നതിനും ടി സ്കൂളിന്റെ പഴക്കമുള്ള കെട്ടിടങ്ങൾ പുനർ നിർമ്മിക്കുന്നതിനും അടിസ്ഥാന സൗകര്യങ്ങൾ വികസിപ്പിക്കുന്നതിനും വേണ്ടിയുള്ള പ്രൊപ്പോസൽ സർക്കാരിൽ ലഭ്യമാകുന്നപക്ഷം ആയത് പരിശോധിച്ച് ഉചിതമായ നടപടികൾ സ്വീകരിക്കുന്നതിന് തടസ്സമില്ല. |
| (ഡി) | എൺപ്പത്തിയഞ്ച് വർഷം പഴക്കമുള്ള കെട്ടിടങ്ങൾ പുനർനിർമ്മിക്കുന്നതിനും അടിസ്ഥാന സൗകര്യങ്ങൾ വികസിപ്പിക്കുന്നതിനും വേണ്ടി സംസ്ഥാന പദ്ധതി വിഹിതത്തിൽ നിന്നും തുക അനുവദിക്കുന്നതിനായി വിദ്യാഭ്യാസ വകുപ്പിൽ മുൻ വർഷങ്ങളിൽ സമർപ്പിച്ചിരുന്ന പ്രൊപ്പോസലിൽ സർക്കാർ സ്വീകരിച്ച നടപടികൾ വിശദമാക്കാമോ? | (ഡി) | പ്രസ്തുത സ്ഥലം ഏറ്റെടുക്കുന്നതിനും ടി സ്കൂളിന്റെ പഴക്കമുള്ള കെട്ടിടങ്ങൾ പുനർ നിർമ്മിക്കുന്നതിനും അടിസ്ഥാന സൗകര്യങ്ങൾ വികസിപ്പിക്കുന്നതിനും വേണ്ടിയുള്ള പ്രൊപ്പോസൽ സർക്കാരിൽ ലഭ്യമാകുന്നപക്ഷം ആയത് പരിശോധിച്ച് ഉചിതമായ നടപടികൾ സ്വീകരിക്കുന്നതിന് തടസ്സമില്ല. |

സെക്ഷൻ ഓഫീസർ

നമ്മുടെ നിയമം... (Handwritten text in Malayalam script, partially obscured by a large scribble on the left side of the page.)

| ക്രമ നമ്പർ | പേര് | പ്രായം | | സ്ഥാനം | | | മുദ്ര |
|------------|-----------------------|--------|----|--------|--------|--------|-------|
| | | പി | മു | വി | ര | സ്ഥ | |
| 1 | പ്രൊഫ. ജി. വി. ഗോപാലൻ | 24 | 16 | കോളേജ് | കോളേജ് | കോളേജ് | |
| 2 | പ്രൊഫ. ജി. വി. ഗോപാലൻ | | | | | | |
| 3 | പ്രൊഫ. ജി. വി. ഗോപാലൻ | | | | | | |
| 4 | പ്രൊഫ. ജി. വി. ഗോപാലൻ | | | | | | |
| 5 | പ്രൊഫ. ജി. വി. ഗോപാലൻ | | | | | | |
| 6 | പ്രൊഫ. ജി. വി. ഗോപാലൻ | | | | | | |
| 7 | പ്രൊഫ. ജി. വി. ഗോപാലൻ | | | | | | |
| 8 | പ്രൊഫ. ജി. വി. ഗോപാലൻ | | | | | | |
| 9 | പ്രൊഫ. ജി. വി. ഗോപാലൻ | | | | | | |
| 10 | പ്രൊഫ. ജി. വി. ഗോപാലൻ | | | | | | |

കോളേജ് പ്രിൻസിപ്പൽ: പ്രൊഫ. ജി. വി. ഗോപാലൻ

സാക്ഷി:
 1. P. S. S. S.
 2. H. S. S. S.

Handwritten signature

കോളേജ് പ്രിൻസിപ്പൽ
 പ്രൊഫ. ജി. വി. ഗോപാലൻ



204

3



Handwritten signature or name.

Handwritten text, possibly a date or reference number.

162

Handwritten text, possibly a title or header.

Main body of handwritten text, appearing to be a list or detailed notes.

Handwritten text, possibly a signature or a specific note.

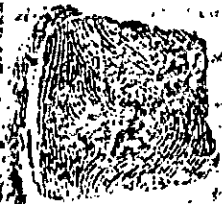

Handwritten text, possibly a signature or a specific note.

144 459 461

Handwritten text, possibly a date or reference number.

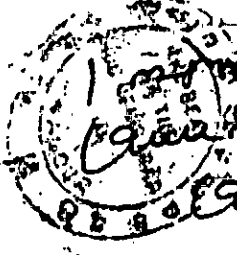

Handwritten text at the bottom of the page, possibly a signature or a specific note.

200 Rs. 10 Rs.

(1)

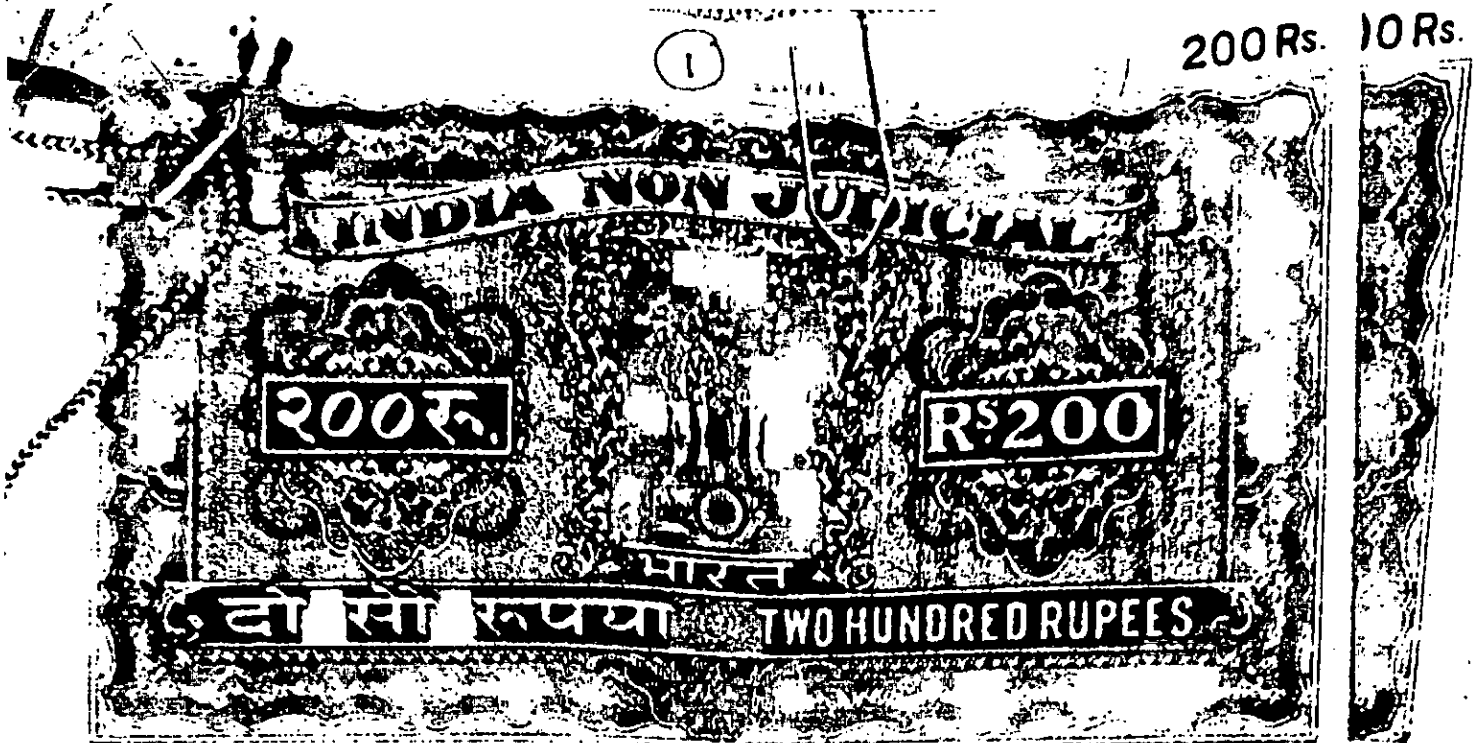

1916/71
B...

... ..

... ..

... ..

7.10.76

200 Rs.

INDIA NON JUDICIAL

२०० रु.

RS 200

भारत गणराज्य TWO HUNDRED RUPEES

2

Handwritten text in Malayalam script, likely a list or record of transactions.

Handwritten text in Malayalam script, continuing the list or record.

Handwritten text in Malayalam script, possibly a signature or official statement.



Handwritten signature or name in Malayalam script.

10

| | | | |
|---|---|--|--|
| <p>Handwritten notes in the top-left quadrant.</p> | <p>Handwritten notes in the top-middle quadrant.</p> | <p>Handwritten notes in the top-right quadrant.</p> | <p>Handwritten notes in the top-far-right quadrant.</p> |
| <p>Handwritten notes in the middle-left quadrant.</p> | <p>Handwritten notes in the middle-middle quadrant.</p> | <p>Handwritten notes in the middle-right quadrant.</p> | <p>Handwritten notes in the middle-far-right quadrant.</p> |
| <p>Handwritten notes in the bottom-left quadrant.</p> | <p>Handwritten notes in the bottom-middle quadrant.</p> | <p>Handwritten notes in the bottom-right quadrant.</p> | <p>Handwritten notes in the bottom-far-right quadrant.</p> |
| <p>Handwritten notes in the lower-middle-left quadrant.</p> | <p>Handwritten notes in the lower-middle-middle quadrant.</p> | <p>Handwritten notes in the lower-middle-right quadrant.</p> | <p>Handwritten notes in the lower-middle-far-right quadrant.</p> |
| <p>Handwritten notes in the bottom-most-left quadrant.</p> | <p>Handwritten notes in the bottom-most-middle quadrant.</p> | <p>Handwritten notes in the bottom-most-right quadrant.</p> | <p>Handwritten notes in the bottom-most-far-right quadrant.</p> |

Handwritten text at the bottom of the page, possibly a signature or title.

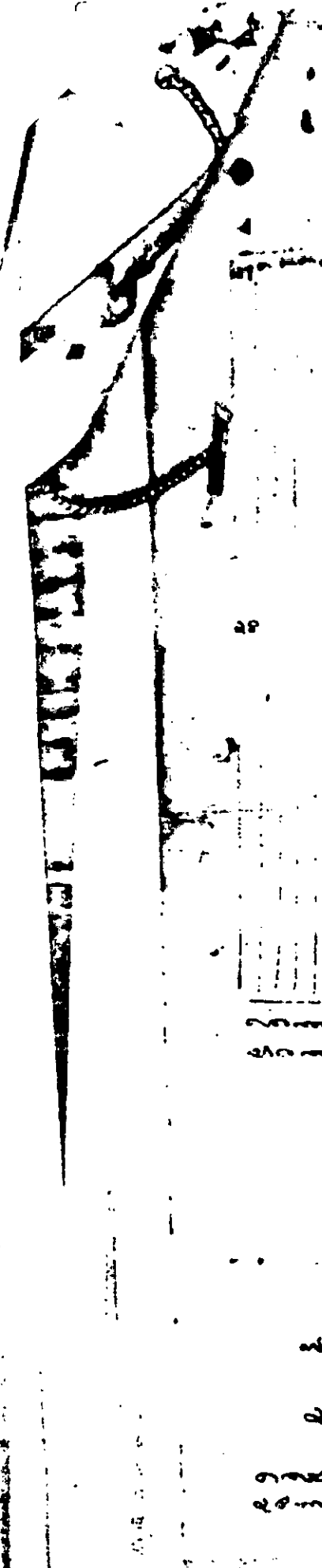

Handwritten notes in a script, possibly Malayalam, located in the upper left quadrant of the page. The text is arranged in several lines and includes some numbers and symbols.

A list of handwritten numbers and symbols, possibly representing measurements or data points. The numbers include 1123, 1124, 1125, 1126, 1127, 1128, 1129, 1130, 1131, 1132, 1133, 1134, 1135, 1136, 1137, 1138, 1139, 1140, 1141, 1142, 1143, 1144, 1145, 1146, 1147, 1148, 1149, 1150.

Handwritten notes in a script, possibly Malayalam, located in the middle left quadrant of the page. The text is arranged in several lines and includes some numbers and symbols.

Handwritten notes in a script, possibly Malayalam, located in the upper right quadrant of the page. The text is arranged in several lines and includes some numbers and symbols.

Handwritten notes in a script, possibly Malayalam, located in the middle right quadrant of the page. The text is arranged in several lines and includes some numbers and symbols.

Handwritten notes in a script, possibly Malayalam, located in the lower left quadrant of the page. The text is arranged in several lines and includes some numbers and symbols.

Handwritten notes in a script, possibly Malayalam, located in the lower right quadrant of the page. The text is arranged in several lines and includes some numbers and symbols.

Handwritten notes in a script, possibly Malayalam, located in the lower middle quadrant of the page. The text is arranged in several lines and includes some numbers and symbols.

Handwritten notes in a script, possibly Malayalam, located at the bottom of the page. The text is arranged in several lines and includes some numbers and symbols.

| ക്രമ നമ്പർ | പേര് | വയസ്സ് | 6-9 | | നാല് കൊ | | |
|------------|---|--------|-----|----|---------|----|---|
| | | | കി | കെ | മി | നെ | പ |
| | നെഴുത്തു ഭാ. ഉപപ നടന്നു നെഴുതല നെഴുതാ പൊഴുത അക്കി പെറവ തൊടും പെറവ തൊടുന്നി | | 9 | 30 | | | |
| | പ - ന. 689. 1/1 | | | | | | |
| | പ - ന. 417. 1/5 | | | | | | |

നകരതാ പ്ലാ. 115-29. നം 6-7-8-9/1940. മാർച്ച് 19-6. നെഴുതാ
 പ്ലാ. പെറവ. നെഴുതാ. നെഴുതാ. M. Panikkar

നെഴുതാ

പെറവ

1. Director, Mysore District

2. Director, Mysore District

പ്രൈം ടൈം

കൂടുതൽ താല്പര്യം ഉണ്ടാകാൻ വേണ്ടി കർമ്മ പദ്ധതികൾ നടപ്പാക്കുന്നതിനായി പദ്ധതികൾ തയ്യാറാക്കിയിട്ടുണ്ട്. കൂടുതൽ കർമ്മ പദ്ധതികൾ തയ്യാറാക്കുന്നതിനായി പദ്ധതികൾ തയ്യാറാക്കിയിട്ടുണ്ട്. കൂടുതൽ കർമ്മ പദ്ധതികൾ തയ്യാറാക്കുന്നതിനായി പദ്ധതികൾ തയ്യാറാക്കിയിട്ടുണ്ട്.

| പ്ര. നമ്പർ | പേര് | ജന്മ | നാമങ്ങൾ | | | |
|------------|------------------------|------|------------------------|------------------------|------------------------|------------------------|
| | | | കൃ | സ | പ | വ |
| 930 | പ്രൊഫ. ടി. കെ. ജോർജ്ജ് | 1930 | പ്രൊഫ. ടി. കെ. ജോർജ്ജ് | പ്രൊഫ. ടി. കെ. ജോർജ്ജ് | പ്രൊഫ. ടി. കെ. ജോർജ്ജ് | പ്രൊഫ. ടി. കെ. ജോർജ്ജ് |

പ്രൊഫ. ടി. കെ. ജോർജ്ജ് 1115 നമ്പർ കെ. 1930 ജൂലൈ 1930
 പ്രൊഫ. ടി. കെ. ജോർജ്ജ് 1115 നമ്പർ കെ. 1930 ജൂലൈ 1930

1. പ്രൊഫ. ടി. കെ. ജോർജ്ജ്
2. പ്രൊഫ. ടി. കെ. ജോർജ്ജ്

കാലം
ഇടത്തേക്കു മാറ്റം
നടന്നു.

1940 മുതൽ 1946

1. ഓരോ 104 പേർ 362-364 കോളി
മുതൽ 1940 ൽ 468. നൂറായി നിലനിൽക്കുന്നു

468
1960
V. P.

1055

47

1655-1998
18

Jug & L...

M. Akh...
Handwritten signature and text

1939 നവംബർ 11 ന് ...
Handwritten text, possibly a date and location

Handwritten text in Malayalam script

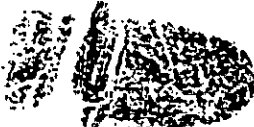

Handwritten signature

Handwritten text, possibly a name or title

Handwritten text

Handwritten text in Malayalam script

Handwritten text

M. Akh...
Handwritten signature

99 413
416

Handwritten text in Malayalam script

M. Akh...
Handwritten signature



മെമ്മീയർമാരുടെ അനുമതിയിൽ ട്രഷററിയുടെ ഹിസ്റ്ററിയും
 മറ്റും പ്രസിദ്ധീകരിക്കുന്നതിനുള്ള തീരുമാനം പരിശോധിക്കുന്നതിനായി
 പ്രസിദ്ധീകരണ സമിതിയുടെ അനുമതിയും സഹായവും അഭ്യർത്ഥിക്കുന്നു.

| ക്ര. നം. | പേര് | പദവി | പദവി | | നാൾ | | മാർച്ച് |
|----------|---|--|------|------|-----|----|---------|
| | | | കി | നൈ | കി | നൈ | |
| 1 | മെമ്പർമാർ പ്രസിഡൻ്റ് സെക്രട്ടറി ട്രഷററി മെമ്പർമാർ | പ്രസിഡൻ്റ് സെക്രട്ടറി ട്രഷററി മെമ്പർമാർ | | | | | |
| | | 18/2 | | 20/2 | | | |

എന്നിവയുടെ വിവരങ്ങൾ 1939 ന്റെ ഡിസംബർ 1-ാം തീയതിയിൽ
 പ്രസിദ്ധീകരിക്കുന്നതിനായി M. Panicker
 വകുപ്പിൽ പ്രസിദ്ധീകരിക്കുന്നതിനായി അനുമതി നേടുന്നു.
 എ. എ. സി. എ. സി.

Talol. Subbaramani Iyer

Handwritten text in a South Indian script, likely Grantha or Tamil, covering the upper portion of the page. The text is densely packed and appears to be a historical or administrative record.

| Vertical Text (Left Margin) | Column 1 | Column 2 | Column 3 | Column 4 | Column 5 | Column 6 |
|-----------------------------|----------|----------|----------|----------|----------|----------|
| | ... | ... | ... | ... | ... | ... |
| | ... | ... | ... | ... | ... | ... |
| | ... | ... | ... | ... | ... | ... |
| | ... | ... | ... | ... | ... | ... |
| | ... | ... | ... | ... | ... | ... |
| | ... | ... | ... | ... | ... | ... |
| | ... | ... | ... | ... | ... | ... |
| | ... | ... | ... | ... | ... | ... |
| | ... | ... | ... | ... | ... | ... |
| | ... | ... | ... | ... | ... | ... |

Handwritten text in a South Indian script, likely Grantha or Tamil, covering the lower portion of the page. This section appears to be a continuation of the record or a separate entry.

കിന്മാരികളിലെ പട്ടികയിലെ വര നടത്തിക്കുക 1988
1987 നവംബർ 19 മുതൽ 1988 ഏപ്രിൽ 30 വരെ നടത്തിക്കുക
പട്ടിക 22 ക്ക്ക്കു

പട്ടിക 22 ക്ക്ക്കു
പട്ടിക 22 ക്ക്ക്കു
പട്ടിക 22 ക്ക്ക്കു

പട്ടിക 22 ക്ക്ക്കു 399-340 ക്ക്ക്കു
1982 ഏപ്രിൽ 7 മുതൽ
1982 ഏപ്രിൽ 7 മുതൽ
പട്ടിക 22 ക്ക്ക്കു

Handwritten notes on the right side of the page, possibly a signature or additional details.