



കേരള സർക്കാർ

സാമ്പത്തിക അവലോകനം 2024

കേരള സംസ്ഥാന ആസൂത്രണ ബോർഡ്

രൂപകല്പന : സിഡിറ്റ്, www.cdit.org
സർക്കാർ മുദ്രാലയം

വാല്യം

2

സാമ്പത്തിക അവലോകനം 2024

കേരള സംസ്ഥാന ആസൂത്രണ ബോർഡ്

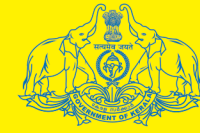

കേരള സർക്കാർ

സാമ്പത്തിക അവലോകനം 2024

വാല്യം 2

ജനുവരി 2025

കേരള സംസ്ഥാന ആസൂത്രണ ബോർഡ്

ഗവൺമെന്റ് പ്രസ്സ് മണ്ണുത്തല, തിരുവനന്തപുരം-2025

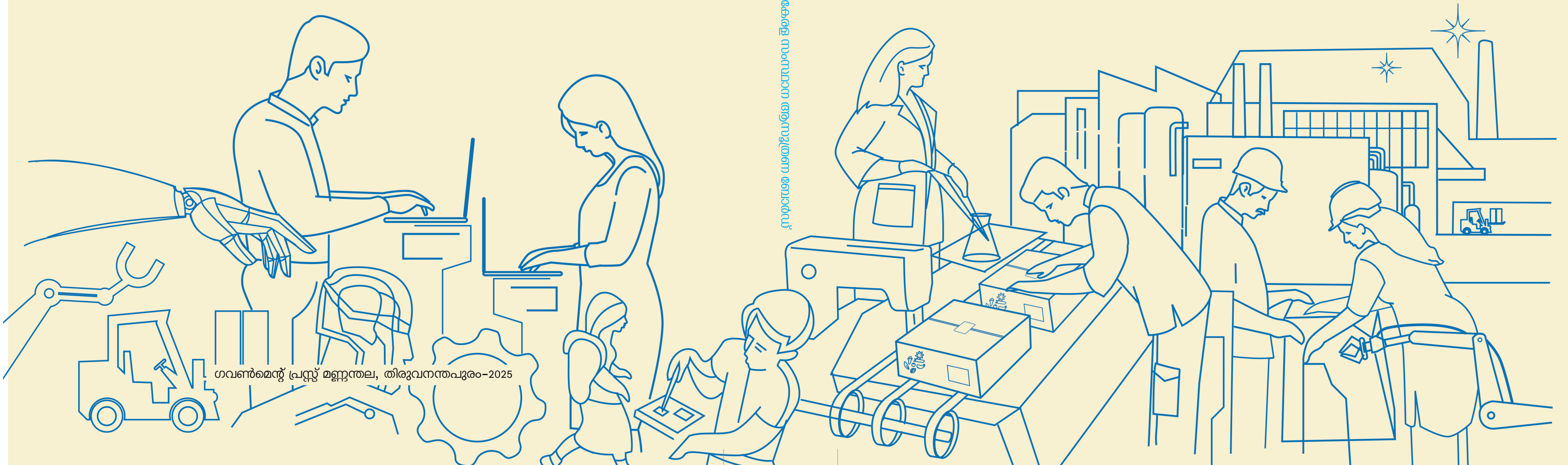



കേരള സർക്കാർ

സാമ്പത്തിക അവലോകനം 2024

കേരള സംസ്ഥാന ആസൂത്രണ ബോർഡ്,

തിരുവനന്തപുരം, കേരളം, ഇന്ത്യ

ജനുവരി 2025

വാല്യം 2

സാമ്പത്തിക അവലോകനം 2024

കേരള സംസ്ഥാന ആസൂത്രണ ബോർഡ് തിരുവനന്തപുരം, കേരളം, ഇന്ത്യ

ഡിസൈൻ & ലേഔട്ട്: സി-ഡിറ്റി; www.cdit.org

അനുബന്ധ പട്ടികകൾ

നമ്പർ	ഇനം	പേജ്
1.1.1	ഇന്ത്യയുടെ മൊത്തം ആഭ്യന്തര ഉല്പാദനം	3
1.1.2	ഇന്ത്യയുടെ അറ്റ ആഭ്യന്തര ഉല്പാദനം	3
1.1.3	ഇന്ത്യയുടെ മൊത്ത ദേശീയ വരുമാനം	4
1.1.4	ഇന്ത്യയുടെ അറ്റ ദേശീയ വരുമാനം (രൂപ കോടിയിൽ)	4
1.1.5	ഇന്ത്യയൊട്ടാകെയുള്ള സാമ്പത്തിക പ്രവർത്തനം മൊത്ത സംയോജിത മൂല്യം താൽക്കാലിക കണക്കനുസരിച്ച് (നടപ്പു വിലയിൽ) (രൂപ കോടിയിൽ)	6
1.1.6	ഇന്ത്യയൊട്ടാകെയുള്ള സാമ്പത്തിക പ്രവർത്തനം മൊത്ത സംയോജിത മൂല്യം താൽക്കാലിക കണക്കനുസരിച്ച് (നടപ്പു വിലയിൽ) (രൂപ കോടിയിൽ)	6
1.1.7	നടപ്പു വിലയിലുള്ള മൊത്തം സംസ്ഥാന സംയോജിത മൂല്യത്തിന്റെ മേഖലാവിതരണം 2020-21 മുതൽ 2022-2023 വരെ രൂപ ലക്ഷത്തിൽ	6
1.1.8	മൊത്തം സംസ്ഥാന സംയോജിത മൂല്യത്തിന്റെ മേഖലാവിതരണം (ജി എസ് വി എ) സ്ഥിര വിലയിൽ 2020-21 മുതൽ 2023-2024 വരെ രൂപ ലക്ഷത്തിൽ	7
1.1.9	കേരളത്തിന്റെ മൊത്ത സംസ്ഥാന ആഭ്യന്തര ഉൽപ്പാദനത്തിന്റെ മേഖല തിരിച്ചുള്ള വാർഷിക വളർച്ചാ നിരക്ക്- അടിസ്ഥാന വർഷം 2011-12	8
1.1.10	മൊത്ത സംസ്ഥാന സംയോജിത മൂല്യം നടപ്പു വിലയിൽ അടിസ്ഥാന വർഷം 2011-12 (രൂപ ലക്ഷത്തിൽ)	10
1.1.11	സാമ്പത്തിക പ്രവർത്തനങ്ങളുടെ മൊത്ത സംസ്ഥാന സംയോജിത മൂല്യം സ്ഥിര വിലയിൽ അടിസ്ഥാന വർഷം 2011-12 (രൂപ ലക്ഷത്തിൽ)	12
1.1.12	സാമ്പത്തിക പ്രവർത്തനങ്ങളുടെ അറ്റ സംസ്ഥാന സംയോജിത മൂല്യം നടപ്പു വിലയിൽ അടിസ്ഥാന വർഷം 2011-12 (രൂപ ലക്ഷത്തിൽ)	14
1.1.13	സാമ്പത്തിക പ്രവർത്തനങ്ങളുടെ അറ്റ സംസ്ഥാന സംയോജിത മൂല്യം സ്ഥിര വിലയിൽ അടിസ്ഥാന വർഷം 2011-12 (രൂപ ലക്ഷത്തിൽ)	16
1.1.14	മൊത്തം ജില്ല സംയോജിത മൂല്യം (അടിസ്ഥാന വിലയിൽ)- നടപ്പു വിലയിൽ	18
1.1.15	മൊത്തം ജില്ല സംയോജിത മൂല്യം (അടിസ്ഥാന വിലയിൽ)- സ്ഥിര വിലയിൽ	20
1.1.16	മൊത്തം ജില്ല സംയോജിത മൂല്യം (അടിസ്ഥാന വിലയിൽ)- നടപ്പു വിലയിൽ	22
1.1.17	മൊത്തം ജില്ല സംയോജിത മൂല്യം (അടിസ്ഥാന വിലയിൽ)- സ്ഥിര വിലയിൽ	24
1.1.18	മൊത്തം ജില്ല സംയോജിത മൂല്യം (അടിസ്ഥാന വിലയിൽ)- നടപ്പു വിലയിൽ അടിസ്ഥാനവർഷം 2011-12 വർഷം 2023-2 (ത്വരിതം)	26
1.1.19	മൊത്തം ജില്ല സംയോജിത മൂല്യം (അടിസ്ഥാന വിലയിൽ)- സ്ഥിര വിലയിൽ അടിസ്ഥാനവർഷം 2011-12 വർഷം 2023-24 (ത്വരിതം) ലക്ഷം രൂപയിൽ	28
1.1.20	കേരളത്തിലെ കാർഷിക ഉൽപ്പന്നങ്ങളുടെ മൊത്ത വില സൂചിക 2014-2024 (അടിസ്ഥാന വർഷം: 1952-53 = 100)	29
1.1.20 (i)	കേരളത്തിലെ കാർഷിക ഉൽപ്പന്നങ്ങളുടെ മൊത്ത വില സൂചിക 2014-2024 (അടിസ്ഥാന വർഷം: 1952-53 = 100)	30
1.1.21	കേരളത്തിലെ കാർഷിക ഉൽപ്പന്നങ്ങളുടെ മൊത്ത വില സൂചിക 2023 (അടിസ്ഥാന വർഷം: 2015-16 = 100)	31
1.1.21(i)	കേരളത്തിലെ കാർഷിക ഉൽപ്പന്നങ്ങളുടെ മൊത്ത വില സൂചിക 2023 (അടിസ്ഥാന വർഷം: 2015-16 = 100)	33

1.1.22	കേരളത്തിലെ തിരഞ്ഞെടുക്കപ്പെട്ട കേന്ദ്രങ്ങളിലെ ഉപഭോക്തൃ വില സൂചികയുടെ പ്രതി വർഷ ശരാശരി 2010 മുതൽ 2016 വരെ (അടിസ്ഥാന വർഷം 1998-99 = 100) 2016 മുതൽ 2024 വരെ (അടിസ്ഥാന വർഷം 2011-12=100)	33
1.1.23	കേരളത്തിലെ അവസ്യ സാധനങ്ങളുടെ ചില്ലറ വിലയുടെ പ്രതിമാസ സംസ്ഥാന ശരാശരി (രൂപ) 2024 ജനുവരി മുതൽ സെപ്റ്റംബർ വരെ	34
1.1.24	ഓരോ വർഷവും കർഷകർക്ക് ലഭിച്ചതും കർഷകർ നൽകിയതുമായ വില സൂചികയുടെ വാർഷിക ശരാശരി (അടിസ്ഥാന വർഷം: 1952-53=100)	36
1.1.25	കാർഷികമേഖലയിലെ വിദഗ്ദ്ധ തൊഴിലാളികളുടെശരാശരി ദിവസവേതനം (രൂപ)	37
1.1.26	കാർഷികമേഖലയിലെ അവിദഗ്ദ്ധ തൊഴിലാളികളുടെശരാശരി ദിവസവേതനം (രൂപ)	37
1.2.1	കേരളത്തിന്റെ ജനസംഖ്യ	38
1.2.2	(സ്ത്രീ പുരുഷ അനുപാതം (കുട്ടികളുടെയും മുതിർന്നവരുടെയും ഇടയിൽ)- കേരളം 2001-2011	39
1.2.3	ജനന മരണ നിരക്കിന്റെ വിശദാംശങ്ങൾ- കേരളം 2021	39
1.4.1	2024 മാർച്ച് പ്രകാരം ഷെഡ്യൂൾഡ് കൊമേഴ്സ്യൽ ബാങ്ക് ബ്രാഞ്ചുകളുടെ സംസ്ഥാനാടിസ്ഥാനത്തിലുള്ള വിവരങ്ങൾ	40
1.4.2	മാർച്ച് മുതൽ 2024 മാർച്ച് വരെയുള്ള ഷെഡ്യൂൾഡ് വാണിജ്യ ബാങ്കുകളിലെ നിക്ഷേപം രൂപ കോടിയിൽ	41
1.4.3	കേരളത്തിലെ ബാങ്ക് നിക്ഷേപങ്ങളുടെ വളർച്ച (സഹകരണ ബാങ്കുകൾ ഒഴികെ) രൂപ കോടിയിൽ	42
1.4.4	2024 മാർച്ചിൽ കേരളത്തിലെ പ്രധാന ബാങ്കുകളുടെ പ്രവാസി നിക്ഷേപവും വായ്പാ നിക്ഷേപ അനുപാതവും രൂപ കോടിയിൽ	43
1.4.5	2020 മുതൽ 2024 വരെ ഇന്ത്യയിലെ പ്രമുഖ ഷെഡ്യൂൾഡ് വാണിജ്യ ബാങ്കുകൾ നൽകിയ വായ്പയുടെ വിവരങ്ങൾ (സംസ്ഥാനാടിസ്ഥാനത്തിൽ) രൂപ കോടിയിൽ	45
1.4.6	സംസ്ഥാനാടിസ്ഥാനത്തിൽ ഷെഡ്യൂൾഡ് വാണിജ്യ ബാങ്കുകളുടെ നിക്ഷേപം, വായ്പ, വായ്പാനിക്ഷേപ അനുപാതം (എസ് സി ബി)	46
1.4.7	സംസ്ഥാനാടിസ്ഥാനത്തിൽ പൊതുമേഖലാ ബാങ്കുകളുടെ നിക്ഷേപം, വായ്പ, വായ്പാനിക്ഷേപ അനുപാതം	47
1.4.8	കേരളത്തിലെ ഷെഡ്യൂൾഡ് വാണിജ്യ ബാങ്കുകളുടെ നിക്ഷേപത്തിന്റെയും വായ്പയുടെയും വായ്പാനിക്ഷേപ അനുപാതത്തിന്റെയും ജില്ല തിരിച്ചുള്ള കണക്ക്, മാർച്ച് 2024	48
1.5.1	റവന്യൂ ചെലവുകൾ	48
1.5.2	സംസ്ഥാനത്തിന്റെ തനത് നികുതി വരുമാനം (രൂപ. കോടിയിൽ)	49
1.5.3	സംസ്ഥാനത്തിന്റെ തനത് നികുതിയേതര വരുമാനം (രൂപ. കോടിയിൽ)	49
1.5.4	റവന്യൂ ചെലവിലെ പ്രവണത (രൂപ. കോടിയിൽ)	50
1.5.5	റവന്യൂ ചെലവിലെ പ്രവണത (രൂപ. കോടിയിൽ)	51
1.5.6	മൂലധന ചെലവും ആകെ ചെലവും (രൂപ. കോടിയിൽ)	52
1.5.7	മൂലധന വിഹിതത്തിലെ പ്രവണത (രൂപ. കോടിയിൽ)	52
3.1.1	ശരാശരി മഴ ലഭ്യതയും അതിന്റെ വ്യതിയാന ശതമാനവും ജില്ല തിരിച്ച് 2024	55
3.1.2	കേരളത്തിലെ ഭൂവിനിയോഗ രീതി (വിസ്തൃതി ഹെക്ടറിൽ)	56
3.1.3	വിസ്തീർണ്ണത്തെ അടിസ്ഥാനപ്പെടുത്തി കേരളത്തിലെ കൃഷിയിടങ്ങളുടെ വിവരങ്ങൾ	56
3.1.4	പ്രധാന വിളകളുടെ വിസ്തൃതിയും ഉല്പാദനവും ഉല്പാദനക്ഷമതയും	47
3.1.5	നെൽകൃഷിയുടെ വിസ്തൃതി, ഉല്പാദനം, ഉല്പാദനക്ഷമത (കേരളത്തിലും ഇന്ത്യയിലും)	57
3.1.6	കേരളത്തിലെ നെൽകൃഷിയുടെ വിസ്തൃതി, ഉല്പാദനം, ഉല്പാദനക്ഷമത (സീസൺ അടിസ്ഥാനത്തിൽ)	58

3.1.7	കേരളത്തിലെ നെൽകൃഷിയുടെ വിസ്തൃതി, ഉല്പാദനം, ഉല്പാദനക്ഷമത (സീസൺ അടിസ്ഥാനത്തിലും ജില്ല അടിസ്ഥാനത്തിലും) 2023-24	58
3.1.8	കേരളത്തിലെ നെൽകൃഷിയുടെ വിസ്തൃതി, ഉല്പാദനം, ഉല്പാദനക്ഷമത (ജില്ല അടിസ്ഥാനത്തിൽ)	59
3.1.9	ഉയർന്ന വിളവ് ലഭിക്കുന്ന നെല്ലിനങ്ങളുടെ ജില്ല തിരിച്ചുള്ള കൃഷി വിസ്തൃതി, ഉല്പാദനം, ഉല്പാദനക്ഷമത 2023-24*	60
3.1.10	പ്രാദേശിക നെല്ലിനങ്ങളുടെ ജില്ല തിരിച്ചുള്ള കൃഷി വിസ്തൃതി, ഉല്പാദനം, ഉല്പാദനക്ഷമത 2023-24*	61
3.1.11	നാളികേര കൃഷി വിസ്തൃതി, ഉല്പാദനം, ഉല്പാദനക്ഷമത - കേരളത്തിലും ഇന്ത്യയിലും	62
3.1.12	കശുമാവ് കൃഷി വിസ്തൃതി, ഉല്പാദനം, ഉല്പാദനക്ഷമത - കേരളത്തിലും ഇന്ത്യയിലും	62
3.1.13	കേരളത്തിലെ തോട്ടവിളകളുടെ വിസ്തൃതി, ഉല്പാദനം, ഉല്പാദനക്ഷമത (2021-22 മുതൽ 2023-24 വരെ)	63
3.1.14	റബ്ബർ ഇറക്കുമതി (2012-13 മുതൽ 2023-24 വരെ)	63
3.1.15	ആഭ്യന്തര വിപണിയിലേയും (കോട്ടയം) അന്താരാഷ്ട്ര വിപണിയിലേയും (ബാങ്കോക്ക്) സ്വാഭാവിക റബ്ബറിന്റെ ശരാശരി വില (രൂപ/100 കി.ഗ്രാം)	64
3.1.16	റബ്ബറിന്റെ വില നിലവാരം	64
3.1.17	തേയിലയുടെ ഉല്പാദനം, ഉപഭോഗം, കയറ്റുമതി, ലേലവില	65
3.1.18	കേരളത്തിലെ രാസവളങ്ങളുടെ ഉപഭോഗം മൊത്തം കൃഷി വിസ്തൃതിയുടെ അടിസ്ഥാനത്തിൽ (2005-06 മുതൽ 2023-24 വരെ) (കിലോഗ്രാമിൽ)	65
3.1.19	2023-24 ൽ കേരളത്തിൽ കൂട്ടുകൃഷി നടത്തിയ പ്രദേശങ്ങൾ	66
3.1.20	പ്രധാന കാർഷികോല്പന്നങ്ങളുടെ മാസ ശരാശരി വില 2023-24	67
3.1.21	പ്രധാനപ്പെട്ട കാർഷിക ഉല്പന്നങ്ങളുടെ വില (ശരാശരി) (രൂപ)	67
3.1.22	രാഷ്ട്രീയ കൃഷി വികാസ് യോജനയുടെ കീഴിൽ കേരളത്തിന് ലഭിച്ച വിഹിതം (രൂപ കോടിയിൽ)	68
3.1.23	കാർഷിക ഉല്പാദന ഉപാധികളുടെ ശരാശരി വില (2021-22 മുതൽ 2023-24 വരെ)	68
3.1.24	കേരളത്തിന്റെ കാർഷിക വികസനത്തിന്റെ മുഖ്യ സൂചികകൾ (2021-22 മുതൽ 2023-24 വരെ)	69
3.1.25	കൃഷിയ്ക്കായുള്ള ഉല്പാദന വായ്പയും നിക്ഷേപ വായ്പയും (രൂപ കോടിയിൽ)	70
3.1.26	ഉപമേഖല തിരിച്ചുള്ള മൊത്തം കാർഷിക വായ്പ 2023-24 (രൂപ ലക്ഷത്തിൽ)	70
3.1.27	അടിസ്ഥാന തലത്തിലുള്ള വായ്പാ വിതരണം - ഏജൻസി, മേഖല അടിസ്ഥാനത്തിൽ (രൂപ കോടിയിൽ)	71
3.1.28	വിവിധ ഏജൻസികൾ വഴി വിതരണം ചെയ്ത കിസാൻ ക്രെഡിറ്റ് കാർഡുകളുടെ വിതരണം	73
3.1.29	കേരളത്തിൽ നബാർഡ് വഴി വിവിധ ഏജൻസികൾ മുഖേന വിതരണം ചെയ്ത പുനർ വായ്പാ സഹായം (2020-21 മുതൽ 2023-24 വരെ) (രൂപ കോടിയിൽ)	73
3.1.30	കേരളത്തിൽ ആർ.ഐ.ഡി.എഫ് ൽ നിന്നും ഓരോ ഘട്ടത്തിലും അനുവദിച്ചതും വിതരണം ചെയ്തതുമായ തുക (രൂപ കോടിയിൽ)	72
3.2.1	സഹകരണ സംഘം രജിസ്ട്രാറുടെ നിയന്ത്രണത്തിലുള്ള സഹകരണ സംഘങ്ങൾ (2024 മാർച്ച് 31 വരെ)	74
3.2.2	സഹകരണ സംഘങ്ങളിലെ ഭൗതിക നേട്ടങ്ങൾ 2024 (രൂപ കോടിയിൽ)	74
3.2.3	പ്രാഥമിക കാർഷിക വായ്പ സംഘങ്ങളുടെ വായ്പാ പ്രവർത്തനങ്ങളുടെ തെരഞ്ഞെടുത്ത സൂചികകൾ	75
3.2.4	പ്രാഥമിക കാർഷിക വായ്പാ സഹകരണ സംഘങ്ങളുടെ പ്രവർത്തനങ്ങളുടെ തെരഞ്ഞെടുത്ത സൂചികകൾ - 2024	76

3.2.5	2023-24 സാമ്പത്തിക വർഷത്തെ കേരള സ്റ്റേറ്റ് കോ-ഓപ്പറേറ്റീവ് ബാങ്ക് ലിമിറ്റഡിന്റെ സാമ്പത്തിക വിശദാംശങ്ങൾ	76
3.2.6	പ്രാഥമിക സഹകരണ കാർഷിക ഗ്രാമ വികസന ബാങ്കുകൾ വിവിധ കാർഷിക ആവശ്യങ്ങൾക്ക് അനുവദിച്ച ദീർഘകാല വായ്പകൾ, 2011-12 മുതൽ 2023-24 വരെ (രൂപ ലക്ഷത്തിൽ)	79
3.2.7	കേരളത്തിലെ സഹകരണ സ്ഥാപനങ്ങളിലെ നിക്ഷേപ സമാഹരണ യജ്ഞത്തിന്റെ ലക്ഷ്യവും നേട്ടവും - 2024 (രൂപ കോടിയിൽ)	81
3.2.8	കേരളത്തിനുള്ള എൻ.സി.ഡി.സി സഹായം (സഞ്ചിതം) 2024 ആഗസ്റ്റ് 31 വരെ (രൂപ കോടിയിൽ)	81
3.2.9	2021-22 മുതൽ 2023-24 വരെ (3 വർഷം) പ്രവൃത്തികളുടെ അടിസ്ഥാനത്തിൽ ദേശീയ സഹകരണ വികസന കോർപ്പറേഷൻ കേരളത്തിന് അനുവദിച്ച തുക (രൂപ ലക്ഷത്തിൽ)	82
3.2.10	എൻ.സി.ഡി.സി യുടെ പലിശനിരക്ക് ഉൾപ്പെടെയുള്ള വായ്പ വിതരണം സംബന്ധിച്ച വർഷാടിസ്ഥാനത്തിലുള്ള വിശദാംശങ്ങൾ (2020-21 മുതൽ 2023-24 വരെ) (രൂപ കോടിയിൽ)	83
3.3.1	പകർച്ചവ്യാധികളുടെ വ്യാപനം, ആക്രമണം, മരണം (യൂണിറ്റ് എണ്ണത്തിൽ)	84
3.3.2	കെ.എൽ.ഡി ബോർഡിന്റെ തീരുപ്പൽ വിത്ത് ഉല്ലാദനവും വില്പനയും (2012-13 മുതൽ 2023-24 വരെ)	84
3.3.3	കാലിത്തീറ്റ ഉല്പാദനം(ലക്ഷം മെട്രിക് ടൺ)	85
3.3.4	തീരുപ്പൽ വിത്ത്, പുൽച്ചവട് എന്നിവയുടെ സംഭരണവും വിതരണവും, തീരുപ്പൽ കൃഷി ചെയ്യുന്ന പ്രദേശത്തിന്റെ വ്യാപ്തി	85
3.3.5	ശീതീകരിച്ച ബീജത്തിന്റെ ഉല്പാദനവും വിതരണവും കേരളത്തിൽ (2003-04 മുതൽ 2023-24 വരെ)(ലക്ഷം ഡോസ്)	86
3.3.6	കൃത്രിമ ബീജാദാനത്തിന്റേയും ഉല്പാദിപ്പിച്ച കിടാവുകളുടേയും കണക്ക്	87
3.3.7	കന്നുകാലി വികസന ബോർഡിന്റെ പ്രധാന പ്രവർത്തനങ്ങൾ 2017-18 മുതൽ 2023-24 വരെ	87
3.3.8	പ്രത്യേക കന്നുകുട്ടി പരിപാലന പരിപാടിയുടെ കീഴിൽ പ്രതിവർഷം രജിസ്റ്റർ ചെയ്ത കന്നുകുട്ടികളുടെ എണ്ണം (2011-12 മുതൽ 2023-24 വരെ)	88
3.3.9	വെറ്ററിനറി ബയോളജിക്കൽ ഇൻസ്റ്റിറ്റ്യൂട്ടിലെ വാക്സിൻ ഉല്പാദനം (2016-17 മുതൽ 2023-24 വരെ)(ലക്ഷം ഡോസുകൾ)	89
3.3.10	മൃഗസംരക്ഷണ മേഖലയിലെ പ്രധാന പ്രവർത്തനങ്ങൾ (2013-14 മുതൽ 2023-24 വരെ)	90
3.3.11	സംസ്ഥാനത്തെ കന്നുകാലി ഉല്പന്നങ്ങളുടേയും കാലിത്തീറ്റ/തീരുപ്പല്ലിന്റേയും ശരാശരി വില (2017-18 മുതൽ 2023-24 വരെ)	91
3.3.12	കേരള കോ-ഓപ്പറേറ്റീവ് മിൽക്ക് മാർക്കറ്റിംഗ് ഫെഡറേഷന്റെ കീഴിലുള്ള ഡയറികളുടെ പ്രവർത്തനങ്ങൾ (2018 മുതൽ 2024 വരെ)	92
3.3.13	കേരള കോ-ഓപ്പറേറ്റീവ് മിൽക്ക് മാർക്കറ്റിംഗ് ഫെഡറേഷന്റെ കീഴിലുള്ള ഡയറികളുടെ പ്രവർത്തനങ്ങൾ (2017-18 മുതൽ 2023-24 വരെ)	93
3.3.14	ആപ്കോസ് മുഖേനയുള്ള പ്രതിദിന പാൽ സംഭരണം (2003 - 2024)	94
3.3.15	പാലിന്റെ പുതുക്കിയ വില സംബന്ധിച്ച വിവരങ്ങൾ (2010 മുതൽ)	95
3.3.16	പാലിന്റെ വില നിലവാരം (ഒരു ലിറ്ററിനുള്ള ശരാശരി വില)	96
3.4.1	സംസ്ഥാനത്തെ മൊത്തം ആഭ്യന്തര മൂല്യവർദ്ധനവിൽ മത്സ്യമേഖലയുടെ സംഭാവന (2011-12 വിലയുടെ അടിസ്ഥാനത്തിൽ)(രൂപ കോടിയിൽ)	97
3.4.2	കേരളത്തിലെ സമുദ്ര മത്സ്യബന്ധനത്തിന്റെ ഇനം തിരിച്ചുള്ള വിശദാംശങ്ങൾ (2020-21 മുതൽ 2023-24 വരെ) (മെട്രിക് ടൺ)	97
3.4.3	കേരളത്തിലേയും ഇന്ത്യയിലേയും മത്സ്യോല്പാദനം (2018-19 മുതൽ 2023-24 വരെ)(ലക്ഷം ടൺ)	98
3.4.4	കേരളത്തിലെ ജില്ല തിരിച്ചുള്ള മത്സ്യ ഉല്പാദനം 2023-24 (ടൺ)	99

3.4.5	കേരളത്തിൽ നിന്നും ഇന്ത്യയിൽ നിന്നുമുള്ള മത്സ്യ ഉല്പന്ന കയറ്റുമതി (Q: അളവ് മെട്രിക് ടണ്ണിൽ V: മൂല്യം - രൂപ കോടിയിൽ)	99
3.4.6	കേരളത്തിലെ ഉൾനാടൻ മത്സ്യ ഉല്പാദനത്തിലെ ഇനം തിരിച്ചുള്ള വിവരം (2020- 21 മുതൽ 2023-24 വരെ) (മെട്രിക് ടൺ)	100
3.4.7	കേരളത്തിലെ ജില്ല തിരിച്ചുള്ള മത്സ്യത്തൊഴിലാളി സമൂഹത്തിലെ അംഗങ്ങളുടെ എണ്ണം 2023-24 (എസ്റ്റിമേറ്റഡ്)	101
3.4.8	ജില്ല തിരിച്ചുള്ള മത്സ്യത്തൊഴിലാളികളുടെയും അനുബന്ധ മത്സ്യത്തൊഴിലാളികളുടെയും വിശദാംശങ്ങൾ (2023-24)	101
3.4.9	കേരള മത്സ്യത്തൊഴിലാളി ക്ഷേമനിധി ബോർഡ് നടപ്പാക്കിയ ക്ഷേമ പദ്ധതികളുടെ വിശദാംശങ്ങൾ 2023-24 ലും 2024-25 ലും (31.08.2024 വരെ)	102
3.4.10	മത്സ്യബന്ധന വകുപ്പിന്റെ ക്ഷേമ പ്രവർത്തനങ്ങൾ (2021-22 മുതൽ 2023-24 വരെ)	103
3.4.11	മത്സ്യഫെഡിന്റെ മുഖ്യപരിപാടികൾ 2023-24 (31.03.2024)(രൂപ ലക്ഷത്തിൽ)	103
3.4.12	സൊസൈറ്റി ഫോർ അസിസ്റ്റൻസ് ഫിഷർ വിമണിന്റെ പ്രവർത്തനങ്ങൾ (എസ്.എ.എഫ്)	104
3.4.13	കേരളത്തിലെ മത്സ്യതുറമുഖങ്ങളുടെ സ്ഥാനവും അവസ്ഥാ റിപ്പോർട്ടും (രൂപ ലക്ഷത്തിൽ)	105
3.4.14	മത്സ്യബന്ധന തുറമുഖങ്ങളുടേയും മത്സ്യം കരയ്ക്കടുപ്പിക്കുന്നതിനുള്ള കേന്ദ്രങ്ങളുടേയും വരുമാനം സംബന്ധിച്ച കണക്ക് (രൂപ ലക്ഷത്തിൽ)	106
3.5.1	സംഭരണനില (അണക്കെട്ട്/റിസർവ്വോയർ) (മിലിയൺ ക്യൂബിക് മീറ്റർ)	107
3.5.2	ജലസേചിത വിസ്തൃതി (അറ്റ)(വിവിധ സ്രോതസ്സുകൾ വഴി) (ഹെക്ടറിൽ)	108
3.5.3	ജലസേചിത വിസ്തൃതി (അറ്റ) ജില്ല തിരിച്ച് - 2023-24 (ഹെക്ടറിൽ)	109
3.5.4	മൊത്തം ജലസേചിത വിസ്തൃതി വിള അടിസ്ഥാനത്തിൽ - 2023-24 (ഹെക്ടറിൽ)	110
3.5.5	മൊത്തം ജലസേചിത വിസ്തൃതി (വിള തിരിച്ച്) (ഹെക്ടറിൽ)	110
3.5.6	ചെറുകിട ജലസേചനത്തിലൂടെയുള്ള ഭൗതിക നേട്ടങ്ങൾ (ഉപരിതല ജലം) അറ്റ വിസ്തൃതി (ഹെക്ടറിൽ)	111
3.5.7	നബാർഡ് ആർ.ഐ.ഡി.എഫ് ന്റെ കീഴിൽ പൂർത്തീകരിച്ച പദ്ധതികളുടെ വിശദാംശങ്ങൾ	111
3.5.8	കേരളത്തിലെ ഭൂഗർഭജല വിഭവങ്ങളുടെ പ്രധാന ഘടകങ്ങൾ (മാർച്ച് 2023 പ്രകാരം)	112
3.5.9	ഭൂഗർഭജല വികസന പദ്ധതികളുടെ ഭൗതിക നേട്ടങ്ങൾ	113
3.6.1	കേരളത്തിലെ വനവിസ്തൃതി ജില്ല തിരിച്ച് (വിസ്തീർണ്ണം ച.കി.മീ)	114
3.6.2	വനവൃക്ഷതോട്ടങ്ങളുടെ ഇനം തിരിച്ചുള്ള വിസ്തീർണ്ണം (ഹെക്ടറിൽ)	114
3.6.3	പ്രധാന വനവിഭവങ്ങളുടെ ഉല്പാദനം (2022-23, 2023-24)	116
3.6.4	തടി, തടി ഇതര ഉല്പന്നങ്ങൾ എന്നിവയിൽ നിന്നുള്ള വരുമാനം (രൂപ ലക്ഷത്തിൽ)	116
3.6.5	സംസ്ഥാനത്തെ മൊത്തം മൂല്യവർദ്ധനവിൽ വനമേഖലയുടെ പങ്ക് (2011-12 വിലകൾ) (രൂപ ലക്ഷത്തിൽ) സ്ഥിരമായ വില	117
3.6.6	വന്യമൃഗസങ്കേതങ്ങൾ, ദേശീയ ഉദ്യാനങ്ങൾ, കമ്മ്യൂണിറ്റി റിസർവ്വുകൾ, ബയോസ്ഫിയർ റിസർവ്വുകൾ	117
3.6.7	സാമൂഹിക വനവൽക്കരണത്തിലൂടെയുള്ള വൃക്ഷത്തെ വിതരണം, 2023-24	118
3.6.8	പദ്ധതി വിഹിതവും ചെലവ് വിശദാംശങ്ങളും 2020-21 മുതൽ 2023-24 വരെ (രൂപ കോടിയിൽ)	118
3.8.1	2023-24-ൽ ഭക്ഷ്യധാന്യ വിതരണത്തിന് സംസ്ഥാന ഗവണ്മെന്റ് ചെലവഴിച്ച സബ്സിഡി തുകയും കാർഡുടമകളുടെ എണ്ണവും	119
3.8.2	പൊതുവിതരണ സമ്പ്രദായത്തിലൂടെയുള്ള അരി, ഗോതമ്പ്, മണ്ണെണ്ണ, പഞ്ചസാര തുടങ്ങിയവയുടെ വിതരണം - എല്ലാപദ്ധതികളിലും (എ.എൻ.പി, എ.എ.വൈ., ബി.പി.എൽ, എ.പി.എൽ. തുടങ്ങിയവർക്ക്) (2015-16 മുതൽ 2024-25, ആഗസ്റ്റ് 31 വരെ)	119

3.8.3	എ.എ.വൈ. സ്കീം പ്രകാരം 2023-24 ൽ വിതരണം ചെയ്ത ഭക്ഷ്യധാന്യങ്ങളുടെ കണക്ക് ജില്ലാടിസ്ഥാനത്തിൽ	120
3.8.4	എ.എ.വൈ സ്കീം പ്രകാരം 2024-25-ൽ വിതരണം ചെയ്ത അരിയുടെ കണക്ക് ജില്ലാടിസ്ഥാനത്തിൽ, മെട്രിക് ടണ്ണിൽ (2024 ആഗസ്റ്റ് 31 വരെ)	120
3.8.5	കേരളത്തിലെ പൊതുവിതരണ സമ്പ്രദായ പ്രകാരം വിതരണം ചെയ്യുന്ന ഭക്ഷ്യധാന്യങ്ങൾ (2023-24) ജില്ലാടിസ്ഥാനത്തിൽ, അളവ് മെട്രിക് ടണ്ണിൽ	121
3.8.6	കേരളത്തിലെ പൊതുവിതരണ സമ്പ്രദായ പ്രകാരം വിതരണം ചെയ്യുന്ന ഭക്ഷ്യധാന്യങ്ങൾ ജില്ലാടിസ്ഥാനത്തിൽ 2024-25 (31/08/2024 വരെ) അളവ് മെട്രിക് ടണ്ണിൽ	122
3.8.7	ജില്ല തിരിച്ചുള്ള ഓണം ഭക്ഷ്യ കിറ്റിന്റെ വിതരണം-2024 (എണ്ണത്തിൽ)	123
3.8.8	31.03.2024 മുതൽ സപ്ലൈകോ ആരംഭിച്ച വില്പനശാലകൾ	124
3.8.9	ഉച്ചഭക്ഷണ പരിപാടി 2016-17 മുതൽ 2024-25 (31.8.2024 വരെ)	124
4.2.1	കേരളത്തിലെ ഉൽപന്ന നിർമ്മാണ മേഖലയുടെ വളർച്ച (ജിഎസ് വിഎ) (അടിസ്ഥാന വർഷം 2011-12)	127
4.2.2	കേരളത്തിലെ ധാതുക്കളുടെ ഉൽപാദനവും റോയൽറ്റിയും	127
4.2.3	അടിസ്ഥാനത്തിലുള്ള റവന്യൂ വരവ് (രൂപ ലക്ഷത്തിൽ)	128
4.3.1	കേന്ദ്ര പൊതുമേഖലാ സ്ഥാപനങ്ങൾ, കേരളം, ഇന്ത്യ എന്നിവിടങ്ങളിലെ നിക്ഷേപം (മൊത്തത്തിൽ) (രൂപ കോടിയിൽ)	129
4.3.2	"31-03-2023 വരെയുള്ള തിരഞ്ഞെടുക്കപ്പെട്ട സംസ്ഥാനങ്ങളിലെ കേന്ദ്ര പൊതുമേഖലാ നിക്ഷേപം (ഗ്രോസ് ബ്ലോക്കിൽ)"	129
4.3.3	കേരളത്തിൽ പ്രവർത്തിക്കുന്ന ജോയിന്റ് സ്റ്റോക്ക് കമ്പനികളുടെ വിവരങ്ങൾ	130
4.3.4	വ്യവസായ വകുപ്പിന് കീഴിലുള്ള പൊതുമേഖലാ യൂണിറ്റുകളുടെ പ്രകടനം, മൂല്യം (കോടിയിൽ) ഓഡിറ്റ് ചെയ്ത/താൽക്കാലിക കണക്കുകൾ	130
4.3.5	വ്യവസായ വകുപ്പിന് കീഴിലുള്ള സംസ്ഥാന പൊതുമേഖലാ സ്ഥാപനങ്ങൾക്ക് വിതരണം ചെയ്ത പ്ലാൻ ഫണ്ടും, വിറ്റുവരവും അറ്റാദായവും	131
4.3.6	വ്യവസായ വകുപ്പിന് കീഴിലുള്ള സംസ്ഥാന പൊതുമേഖലാ സ്ഥാപനങ്ങളുടെ വിറ്റുവരവും ലാഭ/നഷ്ടം കണക്ക് (2023-24, 2024-25) (രൂപ കോടിയിൽ)	133
4.3.7	കെഎസ്എഡിസി പാർക്കുകളുടെ നിലവിലെ അവസ്ഥ	136
4.3.8	കെഎസ്എഡിസിയുടെ ഭൗതികവും, സാമ്പത്തികവുമായ പ്രവർത്തനങ്ങൾ 2023-24 & 2024-25	137
4.3.9	കിൻഫ്ര പാർക്കുകളുടെ നിലവിലെ അവസ്ഥ	138
4.3.10	കേരള ഫിനാൻഷ്യൽ കോർപ്പറേഷന്റെ പ്രവർത്തനം ഒറ്റനോട്ടത്തിൽ	141
4.3.11	കേരള ഫിനാൻഷ്യൽ കോർപ്പറേഷന്റെ 2023-24 കാലയളവിലെ വായ്പ ഇടപാടുകൾ	141
4.3.12	കേരള ഫിനാൻഷ്യൽ കോർപ്പറേഷൻ വ്യവസാടിസ്ഥാനത്തിൽ അനുവദിക്കുകയും വിതരണം ചെയ്യുകയും ചെയ്ത വായ്പ 2023-24	142
4.4.1	31-03-2024 വരെ ഉദ്യോഗ് ആധാറിൽ പേര് രജിസ്റ്റർ ചെയ്ത എം.എസ്.എം.ഇ യൂണിറ്റുകളുടെ എണ്ണം	143
4.4.2	കേരളത്തിൽ 2023-24 ൽ ആരംഭിച്ച പുതിയ എം.എസ്.എം.ഇ യൂണിറ്റുകളുടെ ജില്ല തിരിച്ചുള്ള കണക്ക്	143
4.4.3	31.03.2024 ൽ കേരളത്തിലെ വ്യവസായ സഹകരണ സംഘങ്ങളുടെ വിവരങ്ങൾ	144
4.4.4	ജില്ലാ വ്യവസായ കേന്ദ്രങ്ങളുടെ കീഴിലുള്ള DA/DP കളുടെ വിവരങ്ങൾ	145
4.4.5	31.03.2024 ൽ കേരളത്തിലെ വ്യവസായ സഹകരണ സംഘങ്ങളുടെ വിവരങ്ങൾ	147
4.4.6	സിഡ്കോയുടെ കീഴിലുള്ള മേജർ ഇൻഡസ്ട്രിയൽ എസ്റ്റേറ്റുകളുടെ 31.3.2024 വരെയുള്ള വിവരങ്ങൾ	148
4.4.7	സിഡ്കോയുടെ കീഴിലുള്ള മിനി ഇൻഡസ്ട്രിയൽ എസ്റ്റേറ്റുകളുടെ 2024 മാർച്ച് 31 വരെയുള്ള വിവരങ്ങൾ	149

4.4.8	സിഡ്കോയുടെ വ്യവസായ എസ്റ്റേറ്റുകളിലെ തൊഴിലവസരങ്ങളുംവിറ്റുവരവ് -കഴിഞ്ഞ അഞ്ചു വർഷങ്ങളിൽ	150
4.4.9	സൂക്ഷ്മ ചെറുകിട ഇടത്തര സംരംഭക വികസന ഇൻസ്റ്റിറ്റ്യൂട്ട്, തൃശ്ശൂർ 2023-24 വരെ 5 വർഷക്കാലയളവിലെ നേട്ടങ്ങൾ (31.03.2024)	151
4.4.10	പി എം ഇ ജി പരിപാടിയുടെ പ്രവർത്തന പുരോഗതി റിപ്പോർട്ട് 2023-24	152
4.4.11	കേരളത്തിൽ വാണിജ്യ ബാങ്കുകൾ വിവിധ മേഖലകൾക്ക് നൽകിയ വായ്പകൾ (കോടി രൂപ യിൽ)	152
4.5.1	കിൻഫ്രാ - ഭക്ഷ്യ സംസ്കരണ പാർക്കുകളുടെ നിലവിലെ സ്ഥിതി- 31.08.2023	153
4.6.1	മുൻവർഷങ്ങളിലെ പ്രവർത്തനങ്ങൾ - സുരഭി	153
4.6.2	ഹാന്റിക്രാഫ്റ്റ്സ് ഡെവലപ്മെന്റ് കോർപ്പറേഷന്റെ പ്രവർത്തനങ്ങൾ	154
4.6.3	കേരള ആർട്ടിസാൻസ് ഡെവലപ്മെന്റ് കോർപ്പറേഷൻ ലിമിറ്റഡിന്റെ (കാഡ്കോ) പ്രകടനം	154
4.6.4	2019-20 മുതൽ 2023-24 വരെയുള്ള കേരളത്തിലെ കൈത്തറി വ്യവസായത്തിലെ ഉൽപ്പാദനം സംബന്ധിച്ച വിശദാംശങ്ങൾ	155
4.6.5	കേരളത്തിലെ കൈത്തറി വ്യവസായ വികസനത്തിന് കേന്ദ്ര-സംസ്ഥാന സർക്കാരു കളുടെ സഹായം (രൂപ ലക്ഷത്തിൽ)	156
4.6.6	കേരള സ്റ്റേറ്റ് ഹാൻഡ്ലും വീവേഴ്സ് കോ-ഓപ്പറേറ്റീവ് സൊസൈറ്റി ലിമിറ്റഡിന്റെ (ഹാൻഡ്ക്ലൂ) വിശദാംശങ്ങൾ (രൂപ ലക്ഷത്തിൽ)	156
4.6.7	2019-20 മുതൽ 2023-24 വരെയുള്ള ഹാൻവിവിന്റെ പ്രകടനം (രൂപ ലക്ഷത്തിൽ)	157
4.6.8	കേരള സംസ്ഥാന കൈത്തറി വികസന കോർപ്പറേഷന്റെ (ഹാൻവീവ്) വിശദാംശ ങ്ങൾ (രൂപ ലക്ഷത്തിൽ)	157
4.6.9	കേരളത്തിലെ കൈത്തറി സഹകരണ സംഘങ്ങളുടെ എണ്ണം	158
4.6.10	പവർലും വ്യവസായത്തിന് കീഴിലുള്ള ഉൽപ്പാദനവും ഉൽപ്പാദനക്ഷമതയും	158
4.6.11	കെ.എസ്. ടി.സി.യുടെ പ്രകടനത്തെക്കുറിച്ചുള്ള വിശദാംശങ്ങൾ (രൂപ ലക്ഷത്തിൽ)	159
4.6.12	സീതാം ടെക്സ്റ്റൈൽസിന്റെ പ്രകടനത്തെക്കുറിച്ചുള്ള വിശദാംശങ്ങൾ (രൂപ ലക്ഷ ത്തിൽ)	160
4.6.13	ടിവാൻഡ്രം സ്റ്റീന്നിംഗ് മിൽസിന്റെ പ്രകടനത്തെക്കുറിച്ചുള്ള വിശദാംശങ്ങൾ (രൂപ ലക്ഷത്തിൽ)	161
4.6.14	2019-20 മുതൽ 2023-2024 ഖാദി & വില്ലേജ് ഇൻഡസ്ട്രീസ് ബോർഡിന്റെ പ്രവർത്ത നങ്ങൾ	162
4.6.15	2023-24 ൽ സ്വയം തൊഴിൽ സൃഷ്ടിക്കൽ (എന്റെ ഗ്രാമം) പദ്ധതിയ്ക്കു കീഴിൽ ജില്ലാടി സ്ഥാനത്തിലുള്ള നേട്ടങ്ങൾ	164
4.6.16	PMEGP-ന് കീഴിൽ ജില്ല തിരിച്ചുള്ള നേട്ടം- 2023-24	164
4.6.17	കേരള ഖാദി ഗ്രാമ വ്യവസായ ബോർഡ്, എയ്ഡഡ് ഖാദി ഗ്രാമ വ്യവസായ യൂണിറ്റ് എന്നിവയ്ക്ക് കീഴിൽ 2022-23, 2023-24 വർഷക്കാലയളവിലെ ഉല്പാദനം, വിപണനം, തൊഴിൽ, വേതനം	165
4.6.18	2022-23, 2023-24 വർഷങ്ങളിലെ കേരള ഖാദി ആൻഡ് വില്ലേജ് ഇൻഡസ്ട്രീസ് ബോർഡിന് കീഴിലുള്ള ഡിപ്പാർട്ട്മെന്റൽ സെയിൽസ് ഔട്ട്ലെറ്റുകളുടെയും വിൽപ്പനയു ടെയും ജില്ല തിരിച്ചുള്ള വിശദാംശങ്ങൾ (രൂപ ലക്ഷത്തിൽ)	166
4.6.19	കയർ പൊതു മേഖലാ സ്ഥാപനങ്ങൾ/കയർഫെഡ് എന്നിവയുടെ കയർ, കയറുൽപ്പ ന്നങ്ങളുടെ കയറുമതി (മൂല്യം - രൂപ ലക്ഷത്തിൽ)	166
4.6.20	കേരളത്തിലെ കയർ സഹകരണ സംഘങ്ങൾ	167
4.6.21	കയർ സഹകരണ സംഘങ്ങളുടെ പ്രവർത്തനങ്ങൾ എ.ന്റൽ മേഖല	169
4.6.22	കയർഫെഡിന്റെ പ്രകടനം (താൽകാലികം) (രൂപ ലക്ഷത്തിൽ)	169
4.6.23	കേരള സ്റ്റേറ്റ് കയർ കോർപ്പറേഷന്റെ പ്രകടനം (രൂപ ലക്ഷത്തിൽ)	170
4.6.24	ഫോമിലിന്റെ പ്രകടനം	171

4.6.25	കേരള സംസ്ഥാന കയർ യന്ത്ര നിർമ്മാണ കമ്പനിയുടെ പ്രകടനം (രൂപ ലക്ഷത്തിൽ)	172
4.6.26	ഇന്ത്യയിൽ അസംസ്കൃത കശുവണ്ടിയുടെ സംസ്ഥാനാടിസ്ഥാനത്തിലുള്ള ഉത്പാദനം	173
4.6.27	കേരള സ്റ്റേറ്റ് കശുവണ്ടി വികസന കോർപ്പറേഷന്റെ (കെ.എസ്.സി.ഡി.സി) പ്രവർത്തനം	174
4.6.28	കെ.എസ്.സി.ഡി.സി.യുടെ ധനകാര്യ പ്രവർത്തനം	174
4.6.29	കാപെക്സിന്റെ പ്രവർത്തനം	175
4.6.30	കാപെക്സിന്റെ പ്രകടനത്തെക്കുറിച്ചുള്ള വിശദാംശങ്ങൾ (രൂപ ലക്ഷത്തിൽ)	176
4.6.31	കെഎസ്എസിസിയിലെ പിന്തുണയുള്ള കശുമാവ് കൃഷിയുടെ വിശദാംശങ്ങൾ	177
5.1.1	കേരളത്തിലെ അക്ഷയ കേന്ദ്രങ്ങളുടെ വിശദാംശങ്ങൾ	181
5.1.2	2017-18 മുതൽ 2023-24 വരെ ടെക്നോപാർക്കിന്റെ വളർച്ച	181
5.1.3	ടെക്നോപാർക്കിന്റെ ഭൗതിക നേട്ടങ്ങൾ	181
5.1.4	ഇൻഫോപാർക്കിന്റെ ഭൗതിക നേട്ടങ്ങൾ-31.08.2024 വരെ	182
5.1.5	സൈബർ പാർക്കിന്റെ ഭൗതിക നേട്ടങ്ങൾ	182
5.2.1	ആർസിസിയുടെ കഴിഞ്ഞ 3 വർഷത്തെ രൂപരേഖ	183
5.2.2	ആർസിസിയുടെ റഫറൻസ് കേസുകളുടെ എണ്ണം (2021 -22, 2022-23, 2023-24)	183
5.2.3	ആർസിസിയുടെ 2021-22,2022-23,2023-24 വർഷങ്ങളിൽ രജിസ്റ്റർ ചെയ്ത കേസുകൾ	183
5.2.4	ആർസിസിയുടെ 2023-24-ൽ പ്രായമനുസരിച്ച് രജിസ്റ്റർ ചെയ്ത പുതിയ കേസുകൾ	184
5.3.1	ദേശീയ, സംസ്ഥാന തലത്തിൽ വിദേശ വിനോദ സഞ്ചാരികളുടെ സന്ദർശനത്തിന്റെ എണ്ണവും വാർഷിക വളർച്ചാ നിരക്കും 2014-2024 (2024 ജൂൺ വരെ)	184
5.3.2	കേരള വിനോദ സഞ്ചാരത്തിൽ പ്രമുഖ അന്താരാഷ്ട്ര വിഭവ വിപണികളുടെ പങ്ക്	185
5.3.3	വിദേശ വിനോദ സഞ്ചാരികളുടെ വരവ് ജില്ല തിരിച്ചുള്ള കണക്ക്	185
5.3.4	ആഭ്യന്തര വിനോദസഞ്ചാരികളുടെ കേരളത്തിലേക്കുള്ള വരവ് (2024 ജൂൺ 30 വരെ)	186
5.3.5	ആഭ്യന്തര വിനോദസഞ്ചാരികളുടെ വരവ് - സംസ്ഥാനങ്ങൾ തിരിച്ചുള്ള കണക്ക്	186
5.3.6	ആഭ്യന്തര വിനോദസഞ്ചാരികളുടെ വരവ് ജില്ല തിരിച്ചുള്ള കണക്ക്	187
5.3.7	ടൂറിസത്തിൽ നിന്നുള്ള വരുമാനം	187
5.3.8	കേരളത്തിലെ താമസ സൗകര്യ യൂണിറ്റുകൾ (2024 ജൂൺ വരെ)	188
5.4.1	കൊച്ചി തുറമുഖം വഴിയുള്ള കയറ്റുമതി 2019-20 മുതൽ 2023-24 വരെ (അളവ്: മെട്രിക് ടൺ)	189
5.4.2	തുറമുഖം വഴിയുള്ള ഇറക്കുമതി ഇനം തിരിച്ച് 2019-20 മുതൽ 2023-24 വരെ (അളവ്: മെട്രിക് ടൺ)	189
5.4.3	2023-24 ൽ ഇന്ത്യയിൽ നിന്നും കേരളത്തിൽ നിന്നുമുള്ള സമുദ്രോല്പന്ന കയറ്റുമതി ഇനം തിരിച്ച് (അളവ്: മെട്രിക് ടൺ, മൂല്യം കോടി രൂപയിൽ)	190
5.5.1	റീ സർവ്വൈ വിവരങ്ങൾ	191
5.5.2	അപ്പീലുകൾ തീർപ്പാക്കലിന്റെ വിവരം - ജില്ല തിരിച്ച്	192
5.5.3	സർവ്വെ പരിശീലനം നൽകിയ വിവരങ്ങൾ	192
5.5.4	ഭൂരേഖ ഡിജിറ്റൈസേഷൻ വിവരങ്ങൾ - ജില്ല തിരിച്ച്	193
5.5.5	എന്റെ ഭൂമി പോർട്ടലിന്റെ ആദ്യഘട്ടത്തിലെ 200 ഗ്രാമങ്ങളുടെ പുരോഗതി	194
5.5.6	5.5.6 എന്റെ ഭൂമി പോർട്ടലിന്റെ രണ്ടാം ഘട്ടത്തിലെ 236 ഗ്രാമങ്ങളുടെ പുരോഗതി	194
5.5.7	രജിസ്റ്റർ ചെയ്ത പ്രമാണങ്ങളുടെ വിവരം 2023-24	195
5.5.8	പിരിച്ചെടുത്ത തുക - 2023-24 (ലക്ഷത്തിൽ)	196
5.5.9	എൻ.ഡി.പി.എസ്,അബ്കാരി നിയമങ്ങളുടെ കീഴിൽ രജിസ്റ്റർ ചെയ്ത കേസുകൾ	197

5.5.10	ഏക്സൈസ് വകുപ്പിൽ കോട്പ, എൻ.ഡി.പി.എസ്, അബ്കാരി നിയമങ്ങളുടെ കീഴിൽ രജിസ്റ്റർ ചെയ്ത കേസുകൾ (ശതമാന മാറ്റം)	198
5.5.11	പിടിച്ചെടുത്ത് നശിപ്പിച്ച നിയമ വിരുദ്ധ വസ്തുക്കൾ 2024 (31.08.2024 വരെ)	199
5.5.12	എക്സൈസ് വകുപ്പ് നടത്തിയ ബോധവൽക്കരണ പരിപാടികൾ- 2021, 2022, 2023, 2024	200
5.5.13	ലിംഗാവബോധ പരിപാടികൾ	201
5.5.14	കമ്മ്യൂണിറ്റി പോലീസിംഗ് പരിപാടികൾ	201
5.5.15	എസ്.പി.സി സ്കീം നടപ്പിലാക്കിയ സ്കൂളുകൾ	202
5.5.16	എസ്.പി.സി സ്കീം നടപ്പിലാക്കിയ സ്കൂളുകൾ	202
5.5.17	പോലീസ് ഹെഡ് കോർട്ടേഴ്സിലെ എൻ.ആർ.ഐ സെൽ നിർദ്ദേശ പ്രകാരം സിറ്റിക് ഉില/ജില്ലകളിൽ രജിസ്റ്റർ ചെയ്ത കേസുകൾ	203
5.5.18	സൈബർ കുറ്റകൃത്യവും ഹൈടെക് അന്വേഷണവും സൈബർ ക്രൈം സെൽ നിർദ്ദേശ പ്രകാരം രജിസ്റ്റർ ചെയ്ത കേസുകൾ	203
5.5.19	2023-24 കാലയളവിലുള്ള കേരളത്തിലെ ജയിലുകളിലെ തടവുകാരുടെ ജില്ല തിരിച്ചുള്ള എണ്ണം (2024 മാർച്ച് 31 വരെ)	204
6.1.1	കേരളത്തിലെ സാക്ഷരതാ നിരക്ക് - 1951-2011	207
6.1.2	സംസ്ഥാനം/ജില്ല സാക്ഷരതാ നിരക്ക് - ആൺ പെൺ തിരിച്ച് - 2001 മുതൽ 2011 വരെ	207
6.1.3	കേരള സാക്ഷരതാ മിഷന്റെ തുല്യതാ പരിപാടി വഴി പ്രയോജനം ലഭിച്ചവരുടെ വിശദാംശങ്ങൾ - 2023	208
6.1.4	ജില്ല /മാനേജ്മെന്റ്/സ്റ്റേജ് തിരിച്ചുള്ള കേരളത്തിലെ സ്കൂളുകളുടെ എണ്ണം - 2023-24	209
6.1.5	സംസ്ഥാന സിലബസിലില്ലാത്ത കേരളത്തിലെ സ്കൂളുകളുടെ ജില്ല തിരിച്ചുള്ള എണ്ണം 2023-24 (പ്രൊവിഷണൽ)	210
6.1.6	കേരളത്തിലെ കെട്ടിട സൗകര്യമുള്ള ഗവൺമെന്റ് സ്കൂളുകളുടെ ജില്ല തിരിച്ചുള്ള വിവരങ്ങൾ 2023-24	210
6.1.7	കുടിവെള്ളം/കക്കൂസ്/മൃത്രപ്പുര സൗകര്യമുള്ള കേരളത്തിലെ ഗവണ്മെന്റ് സ്കൂളുകളുടെ ജില്ല തിരിച്ചുള്ള വിവരങ്ങൾ - 2023-24	211
6.1.8	ഘട്ടം തിരിച്ചുള്ള കേരളത്തിലെ സ്കൂൾ കുട്ടികളുടെ എണ്ണം - 2018 - 19 മുതൽ 2024 - 25 വരെ (പ്രൊവിഷണൽ)	211
6.1.9	മാനേജ്മെന്റ് തിരിച്ചും സ്റ്റാൻഡേർഡ് തിരിച്ചുമുള്ള കേരളത്തിലെ സ്കൂൾ കുട്ടികളുടെ എണ്ണം - 2024-25 (പ്രൊവിഷണൽ) (എണ്ണം)	212
6.1.10	6.1.10 ജില്ല തിരിച്ചും, ഘട്ടം തിരിച്ചും സെക്സ് തിരിച്ചുമുള്ള സ്കൂൾ കുട്ടികളുടെ എണ്ണം - 2024-25	212
6.1.11	സ്റ്റാൻഡേർഡ് തിരിച്ചുള്ള കേരളത്തിലെ പട്ടികജാതി- പട്ടികവർഗ്ഗ വിഭാഗത്തിൽപ്പെട്ട സ്കൂൾ കുട്ടികൾ 2024-25 (പ്രൊവിഷണൽ)	213
6.1.12	ജില്ല തിരിച്ചും ഘട്ടം തിരിച്ചുമുള്ള സ്കൂൾ കുട്ടികളുടെ കൊഴിഞ്ഞുപോകൽ - 2023-24	213
6.1.13	ജില്ല തിരിച്ചും ഘട്ടം തിരിച്ചുമുള്ള കേരളത്തിലെ പട്ടികജാതി വിഭാഗത്തിലുള്ള സ്കൂൾ കുട്ടികളുടെ കൊഴിഞ്ഞുപോകൽ അനുപാതം 2023-24	214
6.1.14	ജില്ല തിരിച്ചും ഘട്ടം തിരിച്ചുമുള്ള കേരളത്തിലെ പട്ടികവർഗ്ഗ വിഭാഗത്തിലുള്ള സ്കൂൾ കുട്ടികളുടെ കൊഴിഞ്ഞുപോകൽ അനുപാതം 2023-24 (പ്രൊവിഷണൽ)	215
6.1.15	ഘട്ടം തിരിച്ചും മാനേജ്മെന്റ് തിരിച്ചുമുള്ള കേരളത്തിലെ സ്കൂൾ അധ്യാപകർ 2023-24 (പ്രൊവിഷണൽ)	215
6.1.16	കുട്ടികളുടെ എണ്ണം കൂറുള്ള സ്കൂളുകൾ 2024-25	216
6.1.17	ജില്ല തിരിച്ചും മാനേജ്മെന്റ് തിരിച്ചുമുള്ള കേരളത്തിലെ ഹയർ സെക്കന്ററി സ്കൂളുകളുടെ എണ്ണം - 2024	217
6.1.18	ജില്ലാതലത്തിൽ കേരളത്തിലെ ഹയർ സെക്കന്ററി സ്കൂളുകളിലെ കുട്ടികളുടെ പ്രവേശനം 2023-24	217

6.1.19	ഹയർസെക്കന്ററി പരീക്ഷ എഴുതുകയും വിജയിക്കുകയും ചെയ്ത വിദ്യാർത്ഥികൾ-(2019-20 to 2023- 2024)	218
6.1.20	ഹയർസെക്കന്ററി പരീക്ഷ എഴുതുകയും വിജയിക്കുകയും ചെയ്ത വിദ്യാർത്ഥികൾ-(2019-20 to 2023- 2024)	218
6.1.21	ഹയർ സെക്കന്ററി പരീക്ഷയെഴുതുകയും വിജയിക്കുകയും ചെയ്ത പട്ടിക ജാതി വിദ്യാർത്ഥികൾ - 2019-20 മുതൽ 2023-24 വരെ	218
6.1.22	വൊക്കേഷണൽ ഹയർസെക്കന്ററി സ്കൂളുകളുടേയും കോഴ്സുകളുടേയും ജില്ല തിരിച്ചുള്ള കണക്ക് 2024-25	219
6.1.23	വൊക്കേഷണൽ ഹയർ സെക്കന്ററി പരീക്ഷയെഴുതുകയും വിജയിക്കുകയും ചെയ്ത വിദ്യാർത്ഥികളുടെ എണ്ണം 2019 മുതൽ 2024 വരെ (സ്കൂൾ ഗോയിംഗ്)	219
6.1.24	വൊക്കേഷണൽ ഹയർ സെക്കന്ററി പരീക്ഷാ ഫലം - 2019 മുതൽ 2024 വരെ (സ്കൂൾ ഗോയിംഗ്)	220
6.1.25	കേരളത്തിലെ ആർട്സ് ആന്റ് സയൻസ് കോളേജ് ജില്ല തിരിച്ച് (ഗവൺമെന്റ് & ഗവൺമെന്റ് എയ്ഡഡ്) - 2023-2024	220
6.1.26	സംസ്ഥാനത്തെ സെൽഫ് ഫിനാൻസിംഗ് സ്വയംഭരണ കോളേജുകൾ	221
6.1.27	അനുബന്ധം - 6.1.27 കോളേജുകളിൽ ബി.എ ഡിഗ്രിയ്ക്ക് പ്രവേശനം ലഭിച്ച വിദ്യാർത്ഥികൾ 2023-24 (കുട്ടികളുടെ എണ്ണം)	222
6.1.28	കോളേജുകളിൽ ബി.എസ്.സി ഡിഗ്രിയ്ക്ക് പ്രവേശനം ലഭിച്ച വിദ്യാർത്ഥികൾ 2023- 24 (കുട്ടികളുടെ എണ്ണം)	223
6.1.29	കോളേജുകളിൽ ബി.കോം ഡിഗ്രിയ്ക്ക് പ്രവേശനം ലഭിച്ച വിദ്യാർത്ഥികൾ 2023-24	224
6.1.30	കോളേജുകളിൽ എം.എ ഡിഗ്രിയ്ക്ക് പ്രവേശനം ലഭിച്ച വിദ്യാർത്ഥികൾ 2023- 24	224
6.1.31	ആർട്സ് ആന്റ് സയൻസ് കോളേജുകളിൽ എം.എസ്.സി ഡിഗ്രിയ്ക്ക് പ്രവേശനം ലഭിച്ച വിദ്യാർത്ഥികൾ: 2023- 24	225
6.1.32	ആർട്സ് ആന്റ് സയൻസ് കോളേജുകളിൽ എം.കോം ഡിഗ്രിക്കു പ്രവേശനം ലഭിച്ച കുട്ടികളുടെ എണ്ണം: 2023-24	225
6.1.33	കേരളത്തിലെ ആർട്സ് ആന്റ് സയൻസ് (സർക്കാർ ആന്റ് എയ്ഡഡ്) കോളേജുകളിൽ പട്ടികജാതി/പട്ടികവർഗ്ഗ വിദ്യാർത്ഥികളുടെ എണ്ണം - 2023-24	226
6.1.34	സ്റ്റോളർഷിപ്പ് വിതരണം കോളേജ് തലത്തിൽ 2018-19 മുതൽ 2023-24 വരെ	226
6.1.35	യൂണിവേഴ്സിറ്റി തിരിച്ചുള്ള കേരളത്തിലെ ആർട്സ് ആന്റ് സയൻസ് കോളേജുകളിലെ അധ്യാപകരുടെ എണ്ണം (2019-2020 മുതൽ 2023-2024 വരെ)	227
6.1.36	ആർട്സ് ആന്റ് സയൻസ് കോളേജുകളിൽ പി.എച്ച്.ഡി ഡിഗ്രിയുള്ള അധ്യാപകർ- 2020 മുതൽ 2024 വരെ	227
6.1.37	ആർട്സ് ആന്റ് സയൻസ് കോളേജുകളിലെ ഗസ്റ്റ് അധ്യാപകർ- 2020 മുതൽ 2024 വരെ	228
6.1.38	സാങ്കേതിക വിദ്യാഭ്യാസ ഡയറക്ടറേറ്റിനു കീഴിൽ വരുന്ന സാങ്കേതിക സ്ഥാപനങ്ങൾ - 2024-25	228
6.1.39	ജില്ല തിരിച്ചും മാനേജ്മെന്റ് തിരിച്ചുമുള്ള കേരളത്തിലെ എഞ്ചിനീയറിംഗ് കോളേജുകൾ -202	228
6.1.40	എഞ്ചിനീയറിംഗ് കോളേജുകളിലെ വിദ്യാർത്ഥികളുടെ ബ്രാഞ്ച് തിരിച്ചുള്ള സ്കീറ്റുകളുടെ വിതരണം - 2024-25	229
6.1.41	ഗവൺമെന്റ് എയ്ഡഡ് എഞ്ചിനീയറിംഗ് കോളേജുകളിൽ ബിരുദ പഠനത്തിനുള്ള വിദ്യാർത്ഥികളുടെ കോഴ്സ് തിരിച്ചുള്ള വാർഷിക ഇൻടേക്ക് 2019-20 മുതൽ 2023-24 വരെ	231
6.1.42	ഗവൺമെന്റ് എയ്ഡഡ് എഞ്ചിനീയറിംഗ് കോളേജുകളിൽ ബിരുദാനന്തര ബിരുദ പഠനത്തിനുള്ള വിദ്യാർത്ഥികളുടെ കോഴ്സ് തിരിച്ചുള്ള വാർഷിക ഇൻടേക്ക് 2019-20 മുതൽ 2023-24 വരെ	232
6.1.43	വിവിധ എഞ്ചിനീയറിംഗ് കോളേജുകളിലെ വിസിറ്റിംഗ് ഫാക്കൽറ്റി പ്രോഗ്രാമുകളുടെ എണ്ണം 20224	233

6.1.44	വിവിധ എഞ്ചിനീയറിംഗ് കോളേജുകളിലെ വിദ്യാർത്ഥികളുടെ പ്ലേസ്‌മെന്റിന്റെ വിശദാംശങ്ങൾ 2023-24	233
6.1.45	കേരളത്തിലെ സർക്കാർ പോളിടെക്നിക്കുകളിലെ വിദ്യാർത്ഥികളുടെ എണ്ണവും, വാർഷിക ഇൻടേക്കും (2019-20 മുതൽ 2023-24 വരെ)	233
6.1.46	കേരളത്തിലെ ഗവൺമെന്റ് എയ്ഡഡ് പോളിടെക്നിക്കുകളിലെ വിദ്യാർത്ഥികളുടെ എണ്ണവും വാർഷിക ഇൻടേക്കും (2019-20 മുതൽ 2023-24)	234
6.1.47	പോളിടെക്നിക്കുകളിലെ വിദ്യാർത്ഥികളുടെ ട്രേഡ് തിരിച്ചുള്ള വാർഷിക ഇൻടേക്ക് - 2024-25	234
6.1.48	പോളിടെക്നിക്കുകളിലെ വിദ്യാർത്ഥികളുടേയും അധ്യാപകരുടേയും എണ്ണം 2021-22 മുതൽ 2023-24 വരെ	235
6.1.49	പോളിടെക്നിക്കുകളിലെ പട്ടികജാതി - പട്ടികവർഗ്ഗ വിദ്യാർത്ഥികളുടേയും അധ്യാപകരുടേയും എണ്ണം (2021-22 മുതൽ 2023-24 വരെ)	235
6.1.50	ടെക്നിക്കൽ ഹൈസ്കൂളുകളിലെ വിദ്യാർത്ഥികളുടെയും അധ്യാപകരുടെയും എണ്ണം (2019-20 മുതൽ 2024-25)	236
6.1.51	ടെക്നിക്കൽ ഹൈസ്കൂളുകളിലെ പട്ടികജാതി വിദ്യാർത്ഥികളുടെയും അധ്യാപകരുടെയും എണ്ണം (2019-20 മുതൽ 2024-25)	236
6.1.52	ടെക്നിക്കൽ ഹൈസ്കൂളുകളിലെ പട്ടികജാതി വിദ്യാർത്ഥികളുടെയും അധ്യാപകരുടെയും എണ്ണം (2019-20 മുതൽ 2024-25)	236
6.2.1	എലിപ്പനിക്ക് ചികിത്സ തേടിയവരുടെയും മരണം റിപ്പോർട്ട് ചെയ്തതിന്റെയും ജില്ല തിരിച്ചുള്ള വിവരം 2023 ലും 2024 ലും (ഓഗസ്റ്റ് 31 വരെ)	237
6.2.2	ചിക്കൻ ഗുനിയയും വൈറൽ ഫിറ്റവും ബാധിച്ച് ചികിത്സ തേടിയവരുടെ ജില്ല തിരിച്ചുള്ള വിവരം 2023 ലും 2024 ലും (ഓഗസ്റ്റ് 31 വരെ) (എണ്ണം)	237
6.2.3	ഇന്ത്യയിലെയും കേരളത്തിലെയും എച്ച്.ഐ.വി. കണക്കുകൾ	238
6.2.4	പ്രതിരോധ കുത്തിവയ്പ്പ് പരിപാടിയുടെ ലക്ഷ്യവും നേട്ടവും (2018-19 മുതൽ 2024-25 വരെ)	239
6.2.5	കേരളത്തിലെ ആരോഗ്യ സ്ഥാപനങ്ങളും കിടക്കകളും ഇനം തിരിച്ച് -2024	240
6.2.6	ആരോഗ്യ സേവന വകുപ്പ് ഡയറക്ടറേറ്റിൻ കീഴിലും എൻ എച്ച് എം ന് കീഴിലും ആശുപത്രികളിലും ഡിസ്പെൻസറികളിലും ഐ.പി, ഒ.പി., മേജർ / മൈനർ ശസ്ത്രക്രിയകൾ എന്നിവയുടെ എണ്ണം ജില്ല തിരിച്ചുള്ള കണക്ക് (2023-24 and 2024-25)	241
6.2.7	ആരോഗ്യവകുപ്പ് ഡയറക്ടറേറ്റിൻ കീഴിലുള്ള മെഡിക്കൽ, പാരാമെഡിക്കൽ ജീവനക്കാരുടെ ജില്ല തിരിച്ചുള്ള വിശദാംശങ്ങൾ (2024 മാർച്ച് വരെ)	242
6.2.8	എ.ബി.പി.എം-ജെ.എ.വൈ / കെ.എ.എസ്.പി യുടെ 2020-25 പുരോഗതി	243
6.2.9	മെഡിക്കൽ കോളേജുകളിൽ ഉള്ള മെഡിക്കൽ-പാരാമെഡിക്കൽ കോഴ്സുകളും, പ്രതിവർഷം പ്രവേശനം ലഭിക്കുന്ന വിദ്യാർത്ഥികളുടെ എണ്ണവും 2024-25 (ഓഗസ്റ്റ് 31, 2024 വരെ)	244
6.2.10	ഡി.എം. ഇ യുടെ കീഴിലുള്ള മെഡിക്കൽ കോളേജുകളിലെ ക്ലിനിക്കൽ/നോൺ ക്ലിനിക്കൽ ജീവനക്കാരുടെ വിവരങ്ങൾ-2024	248
6.2.11	മെഡിക്കൽ കോളേജ് ആശുപത്രികളുടേയും അനുബന്ധ സ്ഥാപനങ്ങളുടേയും സ്ഥിതിവിവരം 2023-24 ലും 2024-25 ലും (ഓഗസ്റ്റ് 31, 2024 വരെ)	251
6.2.12	കേരളത്തിൽ ആയുർവേദ ചികിത്സാസമ്പ്രദായത്തിന്റെ കീഴിൽ ജില്ല തിരിച്ചുള്ള സ്ഥാപനങ്ങൾ, കിടക്കകൾ ചികിത്സിച്ച രോഗികൾ 2022-2023 ലും 2023-24 ലും	252
6.2.13	ഭാരതീയ ചികിത്സാ വകുപ്പ് നടപ്പിലാക്കിയ പ്രത്യേക പദ്ധതികളുടെ വിവരങ്ങൾ 2023-24 മുതൽ 2024-25 (ഓഗസ്റ്റ് 31, 2024) വരെ	253
6.2.14	ആയുർവേദ മെഡിക്കൽ വിദ്യാഭ്യാസ വകുപ്പിന് കീഴിലുള്ള കിടക്കകളുടെ എണ്ണം, മെഡിക്കൽ, പാരാമെഡിക്കൽ സ്റ്റാഫ്, ഐപി / ഒപി, വിദ്യാർത്ഥികളുടെ വാർഷിക പ്രവേശനം, കോഴ്സുകൾ	253
6.2.15	ഹോമിയോപ്പതി ഡയറക്ടറേറ്റിൻറെ കീഴിലുള്ള സ്ഥാപനങ്ങളും, കിടക്കകളും, ചികിത്സിച്ച രോഗികളും ജില്ല തിരിച്ച് (2023 ലും 2024 ലും)" (എണ്ണം)	254

6.2.16	ഹോമിയോ മെഡിക്കൽ വിദ്യാഭ്യാസ വകുപ്പിന് കീഴിലുള്ള കിടക്കകളുടെ എണ്ണം, മെഡിക്കൽ, പാരാമെഡിക്കൽ സ്റ്റാഫ്, ഐപി / ഒപി, വിദ്യാർത്ഥികളുടെ വാർഷിക പ്രവേശനം, കോഴ്സുകൾ	255
7.1.1	പി.എൽ.എഫ്.എസ് (2017-18), (2018-19), (2019-20), (2020-21), (2021-22), (2022-23), (2023-24) വർഷങ്ങളിലെ സാധാരണ നില (ps+ss), പ്രതിവാര സ്റ്റാറ്റസ് എന്നിവ അനുസരിച്ച് തൊഴിൽ സേനയുടെ പങ്കാളിത്ത നിരക്ക് (LFPR) (ശതമാനത്തിൽ)	259
7.1.2	തൊഴിൽ സേന പങ്കാളിത്ത നിരക്ക് (LFPR) സാധാരണ നില (ps+ss) അനുസരിച്ച്, 2017-18, 2018-19, 2019-20, 2020-21, 2021-22 and 2022-23 ശതമാനത്തിൽ	260
7.1.3	സാധാരണ നില (usual status) (ps+ss) അനുസരിച്ച് തൊഴിലാളി ജനസംഖ്യ അനുപാതം (WPR) (ശതമാനത്തിൽ)	262
7.1.4	തൊഴിൽ വകുപ്പിന് കീഴിലുള്ള തൊഴിലാളി ക്ഷേമ ബോർഡുകളുടെ വിശദാംശങ്ങൾ	263
7.1.5	ഫാക്ടറികളും ബോയിലറുകളും നടപ്പിലാക്കുന്ന വിവിധ നിയമങ്ങളുടെ പരിധിയിൽ വരുന്ന സ്ഥാപനങ്ങളും തൊഴിലാളികളും	264
7.1.6	ഫാക്ടറീസ് ആൻഡ് ബോയിലേഴ്സ് വകുപ്പ് നടത്തുന്ന പരിപാടികൾ	264
7.1.7	2016-2017 മുതൽ 2023-24 വരെ (31.07.2024 വരെ) വ്യാവസായിക തർക്കങ്ങൾ കേരളത്തിൽ ഉടലെടുത്തവ, കൈകാര്യം ചെയ്തവ, പരിഹരിച്ചവ	265
7.1.8	സമരങ്ങളുടെ എണ്ണം	266
7.1.9	പിരിച്ചുവിടലുകളുടെ എണ്ണം	266
7.1.10	പിരിച്ചുവിടലുകളുടെ എണ്ണം	266
7.1.11	ഇ.എസ്.ഐ ഡിസ്പെൻസറികളുടെയും ഇഎസ്ഐ ആശുപത്രികളുടെയും പട്ടിക - ജില്ല അടിസ്ഥാനത്തിൽ	266
7.1.12	ആവാസ് രജിസ്ട്രേഷൻ പ്രകാരം കേരളത്തിലെ ജില്ലകളിൽ മറ്റ് സംസ്ഥാനങ്ങളിൽ നിന്നും കേന്ദ്ര ഭരണ പ്രദേശങ്ങളിൽ നിന്നും രജിസ്റ്റർ ചെയ്ത കുടിയേറ്റ തൊഴിലാളികളുടെ വിതരണം (31.08.2023 വരെ)	127
7.1.13	ആവാസ് രജിസ്ട്രേഷൻ പ്രകാരം കേരളത്തിലെ ജില്ലകളിൽ മറ്റ് സംസ്ഥാനങ്ങളിൽ നിന്നും കേന്ദ്ര ഭരണ പ്രദേശങ്ങളിൽ നിന്നും രജിസ്റ്റർ ചെയ്ത കുടിയേറ്റ തൊഴിലാളികളുടെ വിതരണം (31.08.2023 വരെ)	128
7.2.1	ഇന്ത്യയിലെ വിവിധ സംസ്ഥാനങ്ങളിലേയും/കേന്ദ്രഭരണ പ്രദേശങ്ങളിലേയും 15 വയസ്സും അതിൽ കൂടുതലുമുള്ളവരുടെ യുഷ്യൽ സ്റ്റാറ്റസ് (പി.എസ്. + എസ്.എസ്) പ്രകാരമുള്ള തൊഴിലില്ലായ്മ നിരക്കുകൾ, ശതമാനത്തിൽ	269
7.2.2	ഇന്ത്യയിലെ വിവിധ സംസ്ഥാനങ്ങളിലേയും/കേന്ദ്രഭരണ പ്രദേശങ്ങളിലേയും 15 വയസും അതിനുമുകളിലും പ്രായമുള്ള അഭ്യസ്തവിദ്യരായ ആളുകളുടെ (ഹയർ സെക്കന്ററി വിദ്യാഭ്യാസവും അതിനുമുകളിലും) യുഷ്യൽ സ്റ്റാറ്റസ് (പി.എസ്. + എസ്.എസ്) പ്രകാരമുള്ള തൊഴിലില്ലായ്മ നിരക്ക് (ശതമാനത്തിൽ)	270
7.2.3	നിലവിലെ പ്രതിവാര സ്റ്റാറ്റസ് പ്രകാരം (സി.ഡബ്ല്യു.എസ്) സംസ്ഥാനങ്ങളുടേയും/കേന്ദ്രഭരണ പ്രദേശങ്ങളുടേയും 15 വയസ്സും അതിന് കൂടുതലും പ്രായമുള്ളവരുടെ തൊഴിലില്ലായ്മ നിരക്ക് (ശതമാനത്തിൽ)	271
7.2.4	സംസ്ഥാനങ്ങളുടേയും/കേന്ദ്രഭരണ പ്രദേശങ്ങളുടേയും യുഷ്യൽ സ്റ്റാറ്റസ് (പി.എസ്+എസ്.എസ്) പ്രകാരം 15 വയസ്സ് മുതൽ 59 വയസ്സുവരെയുള്ളവരുടെ തൊഴിൽ പങ്കാളിത്ത നിരക്ക് (എൽ എഫ് പി ആർ)	272
7.2.5	കേരളത്തിലെ സംഘടിത മേഖലയിലെ തൊഴിൽ (ആളുകൾ, മാർച്ച് 31 ലെ കണക്കനുസരിച്ച്)	273
7.2.6	കേരളത്തിലെ പൊതുമേഖലയിൽ വിവിധ വിഭാഗങ്ങളിൽ ജോലി ചെയ്യുന്നവർ (ആളുകൾ, മാർച്ച് 31 ലെ കണക്കനുസരിച്ച്)	273
7.2.7	കേരളത്തിലെ സംഘടിത മേഖലയിലെ തൊഴിൽ ജില്ലാടിസ്ഥാനത്തിൽ (ആളുകൾ മാർച്ച് 31-ലെ കണക്കനുസരിച്ച്)	274
7.2.8	കേരളത്തിലെ സംഘടിത മേഖലയിലെ തൊഴിൽ ജില്ലാടിസ്ഥാനത്തിൽ (2023-24) (ആളുകൾ മാർച്ച് 31-ലെ കണക്കനുസരിച്ച്)	276
7.2.9	കേരളത്തിലെ സംഘടിത മേഖലയിലെ തൊഴിൽ വിതരണം	277

7.2.10	കേരളത്തിലെ തൊഴിലന്വേഷകർ	280
7.2.11	കേരളത്തിലെ തൊഴിലന്വേഷകരുടെ വിദ്യാഭ്യാസ തലം (ആളുകൾ എണ്ണത്തിൽ)	281
7.2.12	പ്രൊഫഷണൽ, സാങ്കേതിക തൊഴിലന്വേഷകർ (ആളുകൾ എണ്ണത്തിൽ)	282
7.2.13	തൊഴിലന്വേഷകർ ജില്ലാടിസ്ഥാനത്തിൽ (31.07.2024 വരെ) (ആളുകളുടെ എണ്ണം)	283
7.2.14	കൈവല്യ സ്കീം-ഗുണഭോക്താക്കളുടേയും വിതരണം ചെയ്ത തുകയുടേയും വിശദാംശങ്ങൾ	284
7.2.15	തൊഴിലില്ലായ്മ വേതനവും സ്വയം തൊഴിൽ സഹായവും	284
7.2.16	എംപ്ലോയ്മെന്റ് എക്സ്ചേഞ്ച് വഴിയുള്ള നിയമനം	284
7.3.1	സർക്കാർ ഐടിഐ കളിലെ സീറ്റുകളുടെ എണ്ണത്തിന്റെയും എൻറോൾമെന്റിന്റെയും വിശദാംശങ്ങൾ	285
7.3.2	2023-24 കാലയളവിൽ 31/08/2024 വരെ വ്യവസായ പരിശീലന സ്ഥാപനങ്ങളിലെ ട്രേഡ് തിരിച്ചുള്ള പ്രവേശനവും പാസായവരും (1 വർഷ കോഴ്സ്)	288
7.3.3	2023-24 കാലയളവിൽ 31/08/2024 വരെ വ്യവസായ പരിശീലന സ്ഥാപനങ്ങളിലെ ട്രേഡ് തിരിച്ചുള്ള പ്രവേശനവും പാസായവരും (2 വർഷ കോഴ്സ്)	291
7.3.4	2023-24 കാലയളവിൽ 31-08- 2024 വരെ സ്വകാര്യ ഐടിഐകളിൽ ട്രേഡ് തിരിച്ചുള്ള ഇൻടേക്കും ഔട്ട് ടേണും (1വർഷ കോഴ്സ്)	293
7.3.5	2022-24 കാലയളവിൽ 31-08- 2024 വരെ സ്വകാര്യ ഐടിഐകളിൽ ട്രേഡ് തിരിച്ചുള്ള ഇൻടേക്കും ഔട്ട് ടേണും (2വർഷ കോഴ്സ്)	294
7.3.6	വ്യാവസായിക പരിശീലന വകുപ്പിന് കീഴിലുള്ള അപ്രന്റീസ് സ്ഥാപനങ്ങളുടെ വിശദാംശങ്ങൾ	295
7.3.7	ഐ.ടി.ഐ.കളിലെ പ്ലേസ്മെന്റിന്റെ വിശദാംശങ്ങൾ	296
8.1.1	സ്ത്രീകളുടെ ജീവിത ശൈലി ആരോഗ്യ സൂചകങ്ങൾ	299
8.1.2	തൊഴിൽ പങ്കാളിത്ത നിരക്ക് (ഡബ്ല്യൂപിആർ)	300
8.1.3	ശരാശരി വേതനം / ശമ്പളം / വരുമാനം എന്നിവയിലെ ലിംഗവ്യത്യാസം	301
8.1.4	കേരളത്തിലെ സംഘടിത മേഖലയിലെ തൊഴിൽ - വ്യക്തികൾ 31 മാർച്ച് കണക്കാക്കി	302
8.1.5	കേരളത്തിൽ പൊതു മേഖലയിൽ ജോലി ചെയ്യുന്നവർ ജില്ല തിരിച്ച (2023-24)	303
8.1.6	കേരളത്തിൽ 2016-2024 കാലഘട്ടത്തിൽ സ്ത്രീകൾക്കെതിരെയുള്ള കുറ്റകൃത്യങ്ങൾ	303
8.1.7	കേരള വനിതാ കമ്മീഷന് ലഭിച്ച പരാതികൾ ജില്ല തിരിച്ച് 2011-24 (2024 മാർച്ച് 31 വരെ)	304
8.2.1	ജില്ലാടിസ്ഥാനത്തിലുള്ള പട്ടികജാതി /പട്ടികവർഗ്ഗ ജനസംഖ്യ	307
8.2.2	കേരളത്തിലെ പട്ടികജാതി/പട്ടികവർഗ്ഗ ജനസംഖ്യയുടെ ജില്ല തിരിച്ചുള്ള വിതരണം	308
8.2.3	കേരളത്തിലേയും ഇന്ത്യയിലേയും പട്ടികജാതി പട്ടികവർഗ്ഗ വിഭാഗങ്ങളുടെ അവസ്ഥ (2011-ലെ സെൻസസ് പ്രകാരം)	308
8.2.4	സർക്കാർ വകുപ്പുകളിൽ ജോലി ചെയ്യുന്ന പട്ടികജാതി-പട്ടികവർഗ്ഗ വിഭാഗത്തിൽപ്പെട്ട ജീവനക്കാർ (01.01.2020, 01.01.2021, 01.01.2022, 01.01.2023, 01.01.2024 തീയതികൾ പ്രകാരം)	309
8.2.5	കേരളത്തിലെ പട്ടികജാതി ഉപപദ്ധതി വിഹിതം, ചെലവ് എന്നിവ സംബന്ധിച്ച വിവിധ വർഷങ്ങളിലെ വിശദാംശങ്ങൾ	310
8.2.6	പട്ടികജാതിക്കാരുടെ ക്ഷേമത്തിനായുള്ള പദ്ധതികളുടെ വിഹിതവും ചെലവും (രൂപ ലക്ഷത്തിൽ)	310
8.2.7	2023-24, 2024-25 വർഷങ്ങളിലെ പട്ടികജാതിക്കാരുടെ ക്ഷേമത്തിനായുള്ള പദ്ധതികളുടെ ഭൗതിക നേട്ടം	312
8.2.8	ഭൂരിതരത്വ ഭൂമി നൽകുന്ന പദ്ധതി പ്രകാരം 2022-23 മുതൽ 2024-25 വരെ പട്ടികജാതിക്കാർക്ക് നൽകിയ ഭൂമി നൽകിയതിന്റെ ജില്ല തിരിച്ചുള്ള വിശദാംശങ്ങൾ (രൂപ ലക്ഷത്തിൽ)	314

8.2.9	ലൈഫ് മിഷൻ കീഴിലെ ഭവനനിർമ്മാണം സംബന്ധിച്ച വിശദാംശങ്ങൾ-പട്ടികജാതി വിഭാഗം -വിവിധ ഘട്ടങ്ങളുടെ അടിസ്ഥാനത്തിൽ (ആഗസ്റ്റ് 31, 2024 വരെ)	315
8.2.10	2023-24 കാലയളവിൽ പട്ടികജാതി വിദ്യാർത്ഥികൾക്ക് ലഭിച്ച ലംപ്സം ഗ്രാന്റ്, സ്റ്റൈപൻഡ്, പോക്കറ്റ് മണി എന്നിവയുടെ വിശദാംശങ്ങൾ (തുക രൂപയിൽ)	316
8.2.11	8.2.11 2019-20 മുതൽ 2024-25 വരെ സ്കോളർഷിപ്പുകൾ/സഹായങ്ങൾ നേടിയ പട്ടികജാതി വിദ്യാർത്ഥികളുടെ എണ്ണം	317
8.2.12	ആരോഗ്യ പരിരക്ഷ പദ്ധതിയുടെ വിഹിതവും ചെലവും സഹായം നേടിയ വ്യക്തികളുടെ എണ്ണവും	318
8.2.13	2023-24, 2024-25 വർഷങ്ങളിൽ സ്വയം തൊഴിൽ പദ്ധതിയായി അനുവദിച്ച വിഹിതം, ചെലവ്, പ്രയോജനം നേടിയ പട്ടികജാതിക്കാരുടെ എണ്ണം (രൂപ ലക്ഷത്തിൽ)	318
8.2.14	വിദേശത്ത് തൊഴിൽ നേടുന്നതിനുള്ള ധനസഹായം ലഭിച്ച പട്ടികജാതി ഗുണഭോക്താക്കളുടെ വിവരങ്ങൾ (രൂപ ലക്ഷത്തിൽ)	319
8.2.15	ഡോ.അംബേദ്കർ ഗ്രാമ വികസന പദ്ധതിയുടെ വിശദാംശങ്ങൾ (രൂപ ലക്ഷത്തിൽ)	319
8.2.16	പട്ടികജാതി പെൺകുട്ടികൾക്കുള്ള വിവാഹ ധനസഹായം' പദ്ധതിയുടെ വിശദാംശങ്ങൾ (രൂപ ലക്ഷത്തിൽ)	319
8.2.17	മിശ്ര വിവാഹ ധനസഹായം ലഭിച്ച ഗുണഭോക്താക്കളുടെ വിവരങ്ങൾ (രൂപ ലക്ഷത്തിൽ)	320
8.2.18	നിർണ്ണായക വിടവ് നികത്തൽ പദ്ധതിയിലെ വിഹിതവും ചെലവും (പട്ടികജാതി ഉപപദ്ധതിയ്ക്കുള്ള കോർപ്പസ് ഫണ്ട്) (രൂപ ലക്ഷത്തിൽ)	320
8.2.19	സംസ്ഥാനത്തെ പ്രാകൃത ഗോത്ര വിഭാഗങ്ങൾ/വിഭാഗങ്ങളുടെ വിശദാംശങ്ങൾ	320
8.2.20	2017 മുതൽ 2024 വരെയുള്ള പട്ടികവർഗ്ഗ ഉപ പദ്ധതി വിഹിതവും ചെലവും (രൂപ കോടിയിൽ)	321
8.2.21	2023-24, 2024-25 കാലയളവിൽ (31.08.2024 വരെ) പട്ടികവർഗ്ഗ വികസനത്തിന്റെ പദ്ധതി തിരിച്ചുള്ള വിഹിതവും ചെലവും (രൂപ ലക്ഷത്തിൽ)	321
8.2.22	2023-24, 2024-25 കാലയളവിൽ (31.08.2024 വരെ) പട്ടികവർഗ്ഗ വികസന പദ്ധതികളിലൂടെ കൈവരിച്ച ഭൗതിക നേട്ടം	324
8.2.23	ഭരണീകരണ കുടുംബങ്ങളുടെ ജില്ല തിരിച്ചുള്ള വിവരങ്ങൾ	326
8.2.24	2018-19 മുതൽ 2023-24 വരെ (31.08.2024 വരെ) പട്ടികവർഗ്ഗ വികസന വകുപ്പ് വിതരണം ചെയ്ത ഭൂമിയുടെ വിവരങ്ങൾ (ഭൂമി ഏക്കറിൽ)	326
8.2.25	വിവിധ പദ്ധതികളിലായി പട്ടികവർഗ്ഗക്കാർക്ക് വിതരണം ചെയ്ത ഭൂമിയുടെ ജില്ല തിരിച്ചുള്ള കണക്ക്	327
8.2.26	ടി.ആർ.ഡി.എം- ന് അനുവദിച്ച വിഹിതത്തിന്റെയും ചെലവിന്റെയും വർഷം തിരിച്ചുള്ള വിശദാംശങ്ങൾ (തുക കോടിയിൽ)	328
8.2.27	ലൈഫ് മിഷന്റെ കീഴിലുള്ള ഭവന നിർമ്മാണത്തിന്റെ ജില്ല തിരിച്ചുള്ള വിശദാംശങ്ങൾ	329
8.2.28	ലൈഫ് മിഷൻ കീഴിൽ പട്ടികവർഗ്ഗ ഗുണഭോക്താക്കൾക്കുള്ള വീട് നിർമ്മാണത്തിന്റെ വിവിധ ഘട്ടങ്ങളിലെ വിശദാംശങ്ങൾ	330
8.2.29	പട്ടികവർഗ്ഗ വികസന വകുപ്പ് 2018-19 മുതൽ 2024-25 വരെ (31.08.2024 വരെ) ഏറ്റെടുത്ത ഭവന പദ്ധതികളുടെ വിശദാംശങ്ങൾ (രൂപ ലക്ഷത്തിൽ)	331
8.2.30	വൈദ്യുതീകരിച്ച സെറ്റിൽമെന്റുകളുടെ വിശദാംശങ്ങൾ	331
8.2.31	2018-19 മുതൽ പട്ടികവർഗ്ഗ വികസന വകുപ്പ് വിതരണം ചെയ്ത വിദ്യാഭ്യാസ ധനസഹായങ്ങളുടെ വിശദാംശങ്ങൾ	331
8.2.32	പട്ടികവർഗ്ഗ വിദ്യാർത്ഥികൾക്ക് 2023-24, 2024-25 വർഷങ്ങളിൽ (31.08.2024 വരെ) നൽകിയ ലംപ്സം ഗ്രാന്റ്, സ്റ്റൈപൻഡ്, പോക്കറ്റ് മണി എന്നിവയുടെ വിശദാംശങ്ങൾ	332
8.2.33	പട്ടികവർഗ്ഗ വികസന വകുപ്പിന് കീഴിലെ പ്രധാന വിദ്യാഭ്യാസ സ്ഥാപനങ്ങൾ	333
8.2.34	വിദ്യാഭ്യാസ മേഖലയിലെ വിഹിതവും ചെലവും (പ്ലാൻ) (രൂപ ലക്ഷത്തിൽ)	333
8.2.35	2018-19 മുതൽ പട്ടികവർഗ്ഗ വികസന വകുപ്പ് ഏറ്റെടുത്തു നടത്തുന്ന ആരോഗ്യ പരിപാടികളുടെ വിഹിതവും ചെലവും	333

8.2.36	പട്ടികവർഗ്ഗ വികസന വകുപ്പിന്കീഴിലെ പ്രധാന ആരോഗ്യ സ്ഥാപനങ്ങൾ	334
8.2.37	നൈപുണ്യ പരിശീലനത്തിന്റെയും തൊഴിൽ ലഭിച്ചവരുടെയും വിശദാംശങ്ങൾ	334
8.2.38	കേരള ട്രൈബൽ പ്ലസ് സ്കീം കീഴിൽ 2018-19 മുതൽ 2024-25 വരെ കൈവരിച്ച പുരോഗതി	334
8.2.39	ട്രൈബൽ പ്ലസ് സ്കീം - ജില്ലാതല പുരോഗതി റിപ്പോർട്ട്	335
8.2.40	പട്ടികവർഗ്ഗ മേഖലകളിലെ കുടുംബശ്രീ പ്രവർത്തനങ്ങൾ	335
8.2.41	പട്ടികവർഗ്ഗ മേഖലകളിലെ അയൽക്കൂട്ടങ്ങളുടെ ബാങ്ക് ലിങ്കേജ്	336
8.2.42	കുടുംബശ്രീ - പട്ടികവർഗ്ഗ മേഖലയിലെ ഉപജീവന പ്രോത്സാഹനവും പിന്തുണയും	336
8.2.43	വിവാഹ സഹായവും മിശ്ര വിവാഹ സഹായവും ലഭിച്ച ഗുണഭോക്താക്കളുടെ എണ്ണം	337
8.2.44	2018-19 മുതൽ അനുവദിച്ച കോർപ്പസ് ഫണ്ടിന്റെ വിഹിതവും ചെലവും (രൂപ ലക്ഷത്തിൽ)	337
8.2.45	2023-24, 2024-25 വർഷങ്ങളിലെ കിർത്താഡ്സിന്റെ പദ്ധതി തിരിച്ചുള്ള വിഹിതവും ചെലവും (രൂപ ലക്ഷത്തിൽ)	337
8.2.46	2017-18 മുതൽ കേരളത്തിലെ പട്ടികജാതി/പട്ടികവർഗ്ഗക്കാർക്കിടയിൽ നടത്തിയ ആന്ത്രോപോളജിക്കൽ ഇൻവെസ്റ്റിഗേഷനുകളുടെ എണ്ണം	338
8.2.47	2023-24, 2024-25 (31.08.2024 വരെ) വർഷങ്ങളിലെ കേരള സംസ്ഥാന പട്ടികജാതി/പട്ടികവർഗ്ഗ വികസന കോർപ്പറേഷന്റെ ഭൗതിക നേട്ടവും സാമ്പത്തിക നേട്ടവും	338
8.2.48	മറ്റു പിന്നാക്ക വിഭാഗ വികസന വകുപ്പിന്റെ പദ്ധതി തിരിച്ചുള്ള വിഹിതവും ചെലവും (രൂപ ലക്ഷത്തിൽ)	340
8.2.49	മറ്റു പിന്നാക്ക വിഭാഗ വികസന വകുപ്പിന്റെ വിവിധ പദ്ധതികളുടെ ഭൗതിക നേട്ടങ്ങൾ 2023-24 & 2024-25 (31.08.2024 വരെ)	341
8.2.50	കേരള സംസ്ഥാന പിന്നാക്ക വിഭാഗ വികസന കോർപ്പറേഷൻ ലിമിറ്റഡ് 2023-24, 2024-25 (2024 ആഗസ്റ്റ് 31 വരെ) വർഷങ്ങളിലെ ഭൗതികവും സാമ്പത്തികവുമായ ലക്ഷ്യങ്ങളും നേട്ടങ്ങളും	342
8.2.51	കേരള സംസ്ഥാന പിന്നാക്ക വിഭാഗ വികസന കോർപ്പറേഷൻ ലിമിറ്റഡിന്റെ വിവിധ ഘടകങ്ങളുടെ സാമ്പത്തിക ഭൗതിക നേട്ടങ്ങൾ 2023-24-2024-25	343
8.2.52	പട്ടികജാതിയിൽ നിന്നും ശുപാർശിത സമുദായങ്ങളിൽ നിന്നും ക്രിസ്ത്യൻ മതത്തിലേക്ക് പരിവർത്തനം ചെയ്തവർക്കുള്ള കേരള സംസ്ഥാന വികസന കോർപ്പറേഷൻ ലിമിറ്റഡ് - സംസ്ഥാന സർക്കാരിന്റെ സഹായത്തോടെയുള്ള വായ്പാ പദ്ധതികളുടെ വർഷം തിരിച്ചുള്ള വിതരണം	344
8.2.53	പട്ടികജാതിയിൽ നിന്നും ശുപാർശിത സമുദായങ്ങളിൽ നിന്നും ക്രിസ്ത്യൻ മതത്തിലേക്ക് പരിവർത്തനം ചെയ്തവർക്കുള്ള കേരള സംസ്ഥാന വികസന കോർപ്പറേഷൻ ലിമിറ്റഡ് - 2023-24, 2024-25 വർഷങ്ങളിലെ സാമ്പത്തിക ഭൗതിക നേട്ടങ്ങൾ (രൂപ ലക്ഷത്തിൽ)	344
8.2.54	പ്രധാൻ മന്ത്രി ജൻ വികാസ് കാര്യക്രമം -പി .എം .ജെ .വി .കെ പദ്ധതിക്ക് കീഴിൽ പൂർത്തിയാക്കിയ പ്രവർത്തികളുടെ വിശദാംശങ്ങൾ (2017-2023)	345
8.2.55	ന്യൂനപക്ഷ ക്ഷേമ വകുപ്പിന്റെ പദ്ധതികളുടെ വിഹിതവും ചെലവും (രൂപ ലക്ഷത്തിൽ)	346
8.2.56	ന്യൂനപക്ഷ ക്ഷേമ വകുപ്പിന്റെ പദ്ധതികളുടെ ഭൗതിക നേട്ടം 2023-24	348
8.2.57	കേരള സംസ്ഥാന ന്യൂനപക്ഷ വികസന ധനകാര്യ കോർപ്പറേഷന്റെ വിവിധ പദ്ധതികളുടെ സാമ്പത്തിക ഭൗതിക നേട്ടങ്ങൾ-2023-24, 2024-25	349
8.2.58	കേരള സംസ്ഥാന മൂന്നാക്ക വിഭാഗ ക്ഷേമ കോർപ്പറേഷന്റെ സ്കീം തിരിച്ചുള്ള പദ്ധതികളുടെ വിഹിതവും ചെലവും-2023-24,2024-25 (രൂപ ലക്ഷത്തിൽ)	349
8.3.1	സാമൂഹ്യ സുരക്ഷാ നടപടികൾക്ക് വേണ്ടി നിലകൊള്ളുന്ന പ്രധാന സർക്കാർ വകുപ്പുകളും ഏജൻസികളും	350
8.3.2	ക്ഷേമ സ്ഥാപനങ്ങളുടെ വിഭാഗത്തെക്കുറിച്ചുള്ള വിശദാംശങ്ങൾ	351
8.3.3	സാമൂഹ്യ നീതി വകുപ്പിന്റെയും, വനിതാ ശിശു വകുപ്പിന്റെയും കീഴിലുള്ള ക്ഷേമ സ്ഥാപനങ്ങളിലെ അന്വേഷണങ്ങളുടെ ജില്ല തിരിച്ചുള്ള കണക്ക്-2023-24 (2024 മാർച്ച് 31 വരെ)	352

8.3.4	സാമൂഹ്യ നീതി വകുപ്പിന്റെയും, വനിതാ ശിശുവകുപ്പിന്റേയും കീഴിൽ രജിസ്റ്റർ ചെയ്ത് പ്രവർത്തിക്കുന്ന ക്ഷേമ സ്ഥാപനങ്ങളിലെ അന്വേഷണസംഘങ്ങളുടെ എണ്ണം ജില്ല തിരിച്ച്-2023-24 (2024 മാർച്ച് 31 വരെ)	353
8.3.5	കേരളത്തിൽ പഞ്ചായത്ത് വകുപ്പ് വഴി നടപ്പാക്കുന്ന പ്രധാന പെൻഷൻ പദ്ധതികളുടെ ഗുണഭോക്താക്കൾ - ജില്ല തിരിച്ച്-2024 നവംബർ വരെ	354
8.3.6	വിഭാഗങ്ങളെ അടിസ്ഥാനമാക്കിയുള്ള വൈകല്യങ്ങൾ	355
8.3.7	കേരളത്തിൽ ദത്തെടുത്ത കുട്ടികളെ സംബന്ധിച്ച വിവരങ്ങൾ 2013-14 മുതൽ 2023-24 വരെ	355
8.3.8	കേരളത്തിലെ ഐ.സി.ഡി.എസ് ഗുണഭോക്താക്കൾ ജില്ലാടിസ്ഥാനത്തിൽ 2023-2024 (2024 മാർച്ച് 31 വരെ)	356
9.1.1	വജ്രജൂബിലി ഫെല്ലോഷിപ്പിന്റെ ജില്ലാടിസ്ഥാനത്തിലുള്ള വിതരണം 2023-24	359
9.1.2	കേരളത്തിലെ ഗ്രാമീണ കലാകേന്ദ്രങ്ങളുടെ പട്ടിക	359
9.1.3	സാംസ്കാരിക കാര്യ വകുപ്പിന് കീഴിൽ വരുന്ന പ്രധാനപ്പെട്ട സ്ഥാപനങ്ങളുടെ വിശദാംശങ്ങൾ	360
9.1.4	മ്യൂസിയം വകുപ്പിന് കീഴിലുള്ള കേരളത്തിലെ പ്രധാനപ്പെട്ട മ്യൂസിയങ്ങൾ	361
9.1.5	പൊതുജനങ്ങൾ സന്ദർശിക്കാൻ അനുമതിയുള്ള പുരാവസ്തു വകുപ്പിന്റെ കീഴിലുള്ള മ്യൂസിയങ്ങളുടെയും സ്മാരകങ്ങളുടെയും വിശദാംശങ്ങൾ	362
9.1.6	ആർക്കിയോളജിക്കൽ സർവ്വേ ഓഫ് ഇന്ത്യയുടെ കീഴിലുള്ള കേരളത്തിലെ സംരക്ഷിത സ്മാരകങ്ങളുടെ പട്ടിക	364
9.1.7	കേരള സംസ്ഥാന പുരാവസ്തു വകുപ്പിന്റെ സംരക്ഷിത സ്മാരകങ്ങളുടെ പട്ടിക	365
9.2.1	ഉപയോഗവും ഇരിപ്പിടങ്ങളുടെ എണ്ണവും അനുസരിച്ച് കേരളത്തിലെ പ്രധാന സ്റ്റേഡിയങ്ങൾ	370
9.2.2	കായിക മീറ്റ് കേരളം, 2023-24 ജലക്രിഡ - ജില്ലാ വൈസ് മെഡലുകൾ	371
9.2.3	കായിക മീറ്റ് കേരളം, 2023-24 അത്ലറ്റിക്സ് - ജില്ലാ വൈസ് മെഡലുകൾ	371
10.1.1	കേരളത്തിലെ പ്രവാസികളുടെ ജില്ല തിരിച്ചുള്ള വിശദാംശങ്ങൾ	375
10.1.2	കേരളത്തിൽ നിന്നുള്ള ഏകദേശ കുടിയേറ്റക്കാർ	375
10.1.3	തിരിച്ചു വന്ന പ്രവാസികൾ ജില്ല തിരിച്ച്	376
11.1.1	ഗതാഗത വാർത്താവിനിമയ രംഗത്തെ പ്രധാന വികസന സൂചികകൾ 2013 മുതൽ 2024 വരെ	379
11.1.2	31.08.2024 വരെയുള്ള കണക്ക് പ്രകാരം കേരളത്തിലെ ദേശീയ പാതകളുടെ നിലവിലുള്ള സ്ഥിതി ജില്ലാടിസ്ഥാനത്തിൽ (കിലോമീറ്ററിൽ)	380
11.1.3	കേരളത്തിലെ ദേശീയ പാതകളുടെ (എൻഎച്ച്) നീളം (കി.മീ)	382
11.1.4	പൊതുമരാമത്ത് റോഡുകൾ പരിപാലിക്കുന്ന റോഡുകളുടെ ജില്ലാതലം, ഉപരിതലം, തരം തിരിച്ചുള്ള നീളം (കിലോമീറ്ററിൽ)	382
11.1.5	പൊതുമരാമത്ത് (റോഡുകൾ) വകുപ്പ് പരിപാലിക്കുന്ന റോഡുകളുടെ തരം തിരിച്ചുള്ള നീളം (31.08.24 വരെ)	383
11.1.6	31.08.2024 വരെയുള്ള കണക്ക് പ്രകാരം പൊതുമരാമത്ത് വകുപ്പ് (പാലം) വിഭാഗം പരിപാലിക്കുന്ന പാലങ്ങളുടെയും കലങ്ങളുടെയും എണ്ണം	383
11.1.7	31-03-2024 വരെയുള്ള കണക്കുകൾ പ്രകാരം രജിസ്റ്റർ ചെയ്തിട്ടുള്ള (ജില്ല തിരിച്ച്) ട്രാൻസ്പോർട്ട്/നോൺട്രാൻസ്പോർട്ട് വാഹനങ്ങളുടെ എണ്ണം	384
11.1.8	കാലയളവിൽ കേരളത്തിൽ പുതിയതായി രജിസ്റ്റർ ചെയ്ത വാഹനങ്ങൾ	385
11.1.9	കേരളത്തിലെ മോട്ടോർ വാഹനങ്ങളുടെ ജില്ല തിരിച്ചുള്ള വർദ്ധനവും അവയുടെ സൂചികയും (അടിസ്ഥാനം 2011-12 = 100)	386
11.1.10	കേരളത്തിലെ മോട്ടോർ വാഹനങ്ങളുടെ തരം തിരിച്ചുള്ള വർദ്ധനവ് - 2012-13 മുതൽ 2022-24 വരെ	387
11.1.11	2023- 2024 കാലയളവിൽ കേരളത്തിൽ രജിസ്റ്റർ ചെയ്തിട്ടുള്ള ഇലക്ട്രിക് വാഹനങ്ങളുടെ എണ്ണം (2024 ആഗസ്റ്റ് വരെ)	388

11.1.12	2023ജനുവരി മുതൽ ഡിസംബർ വരെ കേരളത്തിൽ സംഭവിച്ച അപകടങ്ങളുടെ അടിസ്ഥാന കാരണങ്ങൾ സംബന്ധിച്ച വിവരങ്ങൾ	389
11.1.13	2023ജനുവരി മുതൽ ഡിസംബർ വരെ കേരളത്തിൽ സംഭവിച്ച റോഡ് അപകടങ്ങളിൽ ഉൾപ്പെട്ട വാഹനങ്ങളുടെ ഇനം തിരിച്ചുള്ള വിവരങ്ങൾ	390
11.1.14	കെ എസ് ആർ ടി സി / സ്പിഫ്റ്റ് എന്നിവയുടെ ഉടമസ്ഥതയിലുള്ള ബസ്സുകൾ	391
11.1.15	കെ.എസ്.ആർ.ടി.സിയുടെ ഉടമസ്ഥതയിലുള്ള ബസ്സുകളുടെ കാലപ്പഴക്കം സംബന്ധിച്ച വിശദാംശങ്ങൾ (2021-24)	391
11.1.16	കെ.എസ്.ആർ.ടി.സിയുടെ പ്രധാന ആന്തരിക സൂചകങ്ങൾ(2023-24)	392
11.1.17	കെ.യു.ആർ.ടി.സി -പ്രവർത്തന കാര്യക്ഷമതയുടെ പ്രധാന സൂചകങ്ങൾ	392
11.1.18	കെ.യു.ആർ.ടി.സി -പ്രവർത്തന കാര്യക്ഷമതയുടെ പ്രധാന സൂചകങ്ങൾ	393
11.1.19	കെ.എസ്.ആർ.ടി.സിയുടെ ജില്ലാ തിരിച്ചുള്ള പ്രവർത്തന സ്ഥിതി വിവരക്കണക്കുകൾ(2022-23)	393
11.1.20	കൊച്ചി മെട്രോയുടെ പ്രവർത്തനക്ഷമത സൂചിപ്പിക്കുന്ന പ്രധാന സൂചകങ്ങൾ	394
11.1.21	കൊച്ചി മെട്രോയുടെ പ്രവർത്തനക്ഷമത കാണിക്കുന്ന പ്രധാന സൂചകങ്ങൾ	394
11.1.22	ഇന്ത്യയിലെ വൻകിട തുറമുഖങ്ങളിൽ കൈകാര്യം ചെയ്ത ചരക്ക് ഗതാഗതം (ടണ്ണിൽ)	395
11.1.23	ഇന്ത്യയിലെ ചെറുകിട തുറമുഖങ്ങളിൽ കൈകാര്യം ചെയ്ത ചരക്ക് ഗതാഗതം (ടണ്ണിൽ)	396
11.1.24	2023-24 ൽ കേരളത്തിലെ നോൺ-മേജർ തുറമുഖങ്ങളിൽ കൈകാര്യം ചെയ്ത ഉല്പന്നം തിരിച്ചുള്ള ചരക്ക് (ടണ്ണിൽ)	397
11.1. 25	2023-24 കാലയളവിൽ കേരളത്തിലെ നോൺ-മേജർ തുറമുഖങ്ങളിൽ നിന്ന് വിഭാഗം തിരിച്ച് ശേഖരിച്ച വരുമാനം (രൂപയിൽ)	398
11.1.26	2011-20, 2023-24 കാലയളവിൽ കേരളത്തിലെ നോൺ-മേജർ തുറമുഖങ്ങളിൽ എത്തിയ സ്റ്റീമറുകളുടെയും കപ്പലുകളുടെയും എണ്ണം.	399
11.1.27	കേരളത്തിലെ തുറമുഖങ്ങളുടെ ഭൗതിക സ്ഥിതി - 2023-24(* അടിസ്ഥാന സൗകര്യങ്ങളും അനുബന്ധ സൗകര്യങ്ങളും ഉൾപ്പെടെ)	400
11.1.28	വിസിലിന്റെ നിർമ്മാണ പ്രവർത്തനങ്ങളുടെ മൊത്തത്തിലുള്ള പുരോഗതി	401
11.1.29	വെസ്റ്റ് കോസ്റ്റ് കനാൽ-റീച്ചുകളുടെ നിലവിലെ അവസ്ഥ	402
11.1.30	കേരള ഷിപ്പിംഗ് ആൻഡ് ഇൻലാൻഡ് നാവിഗേഷൻ കോർപ്പറേഷൻ ലിമിറ്റഡിന്റെ പ്രവർത്തന സ്ഥിതിവിവരക്കണക്കുകൾ (കെ എസ് ഐ എൻ സി)	402
11.1.31	സംസ്ഥാന ജല ഗതാഗതവകുപ്പിന്റെ പ്രവർത്തന സ്ഥിതിവിവരക്കണക്കുകൾ	403
11.2.1	കേരള സംസ്ഥാനത്തിന്റെ ഊർജ്ജ സംവിധാനത്തിന്റെ വളർച്ച ഒറ്റനോട്ടത്തിൽ(2021-2024)	404
11.2.2	2023-24 കാലയളവിലെ ഊർജ്ജ ഉപയോഗ രീതിയും വരുമാന ശേഖരണവും	405
11.2.3	എ.റ്റി & സി നഷ്ടത്തിൽ വന്ന കുറവ് കൊണ്ടുള്ള ഫലം	405
11.2.4	കേരളത്തിലെ ഊർജ്ജ സ്രോതസ്സ്, 2019 - 202 വരെ (മെഗാ വാട്ട്)	405
11.2.5	കേരളത്തിലെ മൊത്തം സ്ഥാപിത ശേഷി(മെഗാവാട്ട്), 2019-2024	405
11.2.6	മിച്ച് വൈദ്യുതിയുടെ വിശദാംശങ്ങൾ	406
11.2.7	നിർമ്മാണം പുരോഗമിക്കുന്ന കെ.എസ്.ഇ.ബി.യുടെ ജലവൈദ്യുത ഉൽപ്പാദന പദ്ധതികൾ	406
11.2.8	നിലവിൽ കെ.എസ്.ഇ.ബി. എൽ നെറ്റ് ഉടമസ്ഥതയിലുള്ള ചെറുകിട ജല വൈദ്യുത പദ്ധതികൾ	407
11.2.9	കെ.എസ്.ഇ.ബി.എൽ-നെറ്റ് പ്രസരണ സൗകര്യങ്ങൾ (31.03.2024 ൽ)	408
11.2.10	പ്രസരണ സൗകര്യങ്ങളുടെ നേട്ടം 2023-24ൽ	408
11.2.11	2022-23 കാലയളവിലെ വിതരണ മേഖല സൗകര്യങ്ങളുടെ ലക്ഷ്യങ്ങളും നേട്ടങ്ങളും	408
11.2.12	കഴിഞ്ഞ 5 വർഷത്തെ വൈദ്യുത അപകടങ്ങളുടെ താരതമ്യം	408

11.2.13	കഴിഞ്ഞ 5 വർഷത്തെ ജില്ല തിരിച്ചുള്ള വൈദ്യുത അപകടങ്ങളുടെ താരതമ്യം	409
11.3.1	31.08.2024 - വരെ കേരള സർക്കിളിന് കീഴിലുള്ള ബി.എസ്.എൻ.എൽ നെറ്റ് വർക്കിന്റെ ജില്ല തിരിച്ചുള്ള വിശദാംശങ്ങൾ	410
11.3.2	കേരളത്തിലെ പോസ്റ്റ് ഓഫീസുകളുടെ എണ്ണത്തിൽ കഴിഞ്ഞ 10 വർഷത്തെ വിശദാംശങ്ങൾ	411
11.3.3	തപാലപ്പിസുക്കളുടെ എണ്ണം-ഗ്രാമം /നഗരം തിരിച്ച് 31.08.2024വരെ	412
11.3.4	2023-24 കാലയളവിൽ (31.8.2024 വരെ) കേരള സർക്കിളിന് കീഴിലുള്ള ഡിവിഷൻ തിരിച്ചുള്ളതും കാറ്റഗറി തിരിച്ചുള്ളതുമായ പോസ്റ്റ് ഓഫീസുകൾ	414
11.3.5	2023-24 കാലയളവിൽ ഒരു തപാലപ്പിസിന്റെ പ്രവർത്തന പരിധിയിൽ വരുന്ന വിസ്തീർണ്ണവും പ്രയോജനപ്പെടുന്ന ആളുകളുടെ എണ്ണവും ജില്ല തിരിച്ച്	415
11.4.1	ജലവിതരണ പദ്ധതിയിൽ 31.08.2024 വരെ ഉൾപ്പെടുത്തിയിട്ടുള്ള ജനസംഖ്യ-ജില്ലതിരിച്ച്	416
11.4.2	പ്രവർത്തനക്ഷമമായ ജലവിതരണ പദ്ധതികൾ 31-8-2024 വരെ - ജില്ല തിരിച്ചും വിഭാഗം തിരിച്ചും	417
11.4.3	ജില്ലതിരിച്ചുള്ള ജലവിതരണ കണക്ഷനുകൾ, പൊതു പൈപ്പുകൾ- 31/08/2024 വരെ	418
11.4.4	വാട്ടർ അതോറിറ്റി തദ്ദേശ സ്വയം ഭരണ സ്ഥാപനങ്ങൾക്ക് കൈമാറിയ ജല വിതരണ പദ്ധതികൾ- ജില്ല തിരിച്ച് -31.03.2024 വരെ	419
11.4.5	31.8.24 വരെയുള്ള പ്രതിദിന ആളോഹരി ജല ലഭ്യത	419
11.4.6	വാട്ടർ നിരക്കിൽ നിന്നുള്ള വരുമാനം (രൂപ ലക്ഷത്തിൽ)	420
11.4.7	ശുചീകരണ പ്രവർത്തനങ്ങൾ -ഘട്ടം 1&2, 31/08/2024 വരെയുള്ള നേട്ടങ്ങൾ	421
11.4.8	ആർ.ഡബ്ല്യു.എച്ച്(മഴവെള്ള സംഭരണം)/ജി.ഡബ്ല്യു.ആർ(ഭൂഗർഭ ജല റീചാർജ്ജ്) പ്രവർത്തനങ്ങൾ/കെ.ആർ.ഡബ്ല്യു.എസ്.എ.യുടെ നേട്ടങ്ങൾ (31.08.2024 വരെ) (ജലനിധി-ഘട്ടം 1 ,ഘട്ടം 2 &ആർ.ഡബ്ല്യു.എച്ച്. സെൽ)	421
11.4.9	കെ.ആർ.ഡബ്ല്യു.എസ്.എ.യുടെ പ്രവർത്തനങ്ങളും/നേട്ടങ്ങളും (31/08/2024 വരെ)	422
11.5.1	സംസ്ഥാനത്തെ വിവിധ ബാങ്കുകൾ നൽകുന്ന ഭവന വായ്പയുടെ വർഷം തിരിച്ചുള്ള വിശദാംശങ്ങൾ	423
11.6.1	RKI-യുടെ കീഴിലുള്ള മൊത്തം പദ്ധതികളുടെ അടങ്കലും ചെലവും (രൂപ ലക്ഷത്തിൽ)	424
11.6.2	2024 ഓഗസ്റ്റ് 31-ന് RKI യുടെ കീഴിൽ പൂർത്തിയാക്കിയ പ്രോജക്റ്റുകളുടെ വിശദാംശങ്ങൾ (രൂപ കോടിയിൽ)	425
11.6.3	2019-2024 ലെ RKI-ന് കീഴിലുള്ള മൊത്തം പ്രോജക്റ്റുകളുടെ എണ്ണം (രൂപ കോടിയിൽ)	429
11.7.1	കിഫ്ബി അംഗീകരിച്ച പദ്ധതികളുടെ പുരോഗതി (വകുപ്പ് തിരിച്ച്) 2024 മാർച്ച് 31 വരെ (രൂപ കോടിയിൽ)	434
12.1.1	വികസന ഫണ്ട്- വിഭാഗം തിരിച്ചുള്ള വിഹിതവും ചെലവും 2023-24	439
12.1.2	വി കസന ഫണ്ട്- വിഭാഗം തിരിച്ചുള്ള വിഹിതവും ചെലവും 2023-24 (രൂപ ലക്ഷത്തിൽ)	440
12.1.3	വികസന ഫണ്ട്-2023-24 ൽ പ്രാദേശിക സർക്കാരുകൾ നടത്തിയ ഉപമേഖലാടിസ്ഥാനത്തിലുള്ള ഉൽപാദന മേഖലാ ചെലവ് (രൂപ ലക്ഷത്തിൽ)	440
12.1.4	വികസന ഫണ്ട്-2023-24 ൽ പ്രാദേശിക സർക്കാരുകൾ നടത്തിയ ഉപമേഖലാടിസ്ഥാനത്തിലുള്ള സേവന മേഖലാ ചെലവ് (രൂപ ലക്ഷത്തിൽ)	441
12.1.5	വികസന ഫണ്ട്-2023-24 ൽ പ്രാദേശിക സർക്കാരുകൾ നടത്തിയ ഉപമേഖലാടിസ്ഥാനത്തിലുള്ള പശ്ചാത്തല മേഖലാ ചെലവ് (രൂപ ലക്ഷത്തിൽ)	442
12.1.6	2023-24 ലെ പ്രത്യേക മേഖലാ പദ്ധതികളുടെ ചെലവ്	442
12.1.7	പ്രധാന മന്ത്രി ആവാസ് യോജന-ഗ്രാമീൺ (പി.എം.എ.വൈ-ജി) പദ്ധതിയുടെ സാമ്പത്തിക നേട്ടങ്ങൾ(2023-24 മുതൽ 2024-25 (31/08/2024) വരെ) (രൂപ ലക്ഷത്തിൽ)	442
12.1.8	പ്രധാന മന്ത്രി ആവാസ് യോജന-ഗ്രാമീൺ (പി.എം.എ.വൈ-ജി) പദ്ധതിയുടെ ഭൗതിക നേട്ടങ്ങൾ- 2023-24 മുതൽ 2024-25 (31/08/2024) വരെ)	443

12.1.9	പ്രധാന മന്ത്രി ആവാസയോജന-നഗരം (പി.എം.എ.വൈ-നഗരം) പദ്ധതിയുടെ സാമ്പത്തിക പുരോഗതി സംബന്ധിച്ച വിശദാംശങ്ങൾ 2019-20 മുതൽ 2024-25(31/08/2024) വരെ) (രൂപ ലക്ഷത്തിൽ)	443
12.1.10	പ്രധാന മന്ത്രി ആവാസയോജന (പി.എം.എ.വൈ-നഗരം) ഗുണഭോക്തൃ നേതൃത്വത്തിലുള്ള ഭവന നിർമ്മാണം(ബി.എൽ.സി-എൻ) ഘടകത്തിൽ 08/11/2024 വരെയുള്ള നഗര ദന്ദേശ ഭരണസ്ഥാപനം തിരിച്ചുള്ള പുരോഗതിയുടെ വിശദാംശങ്ങൾ (എണ്ണത്തിൽ)	444
12.1.11	പ്രധാന മന്ത്രി ആവാസയോജന (പി.എം.എ.വൈ-നഗരം) ഗുണഭോക്തൃ പദ്ധതിയുടെ 2016-17 മുതൽ 2024-25 (08.11.2024) വരെയുള്ള ഭൗതിക നേട്ടങ്ങൾ (എണ്ണത്തിൽ)	447
12.1.12	പ്രധാന മന്ത്രി ആവാസയോജന (പി.എം.എ.വൈ-നഗരം) ഗുണഭോക്തൃ പദ്ധതിയുടെ (അഫോർഡബിൾ ഹൗസിംഗ് ഇൻ പാർട്ട്ണർഷിപ്പ്-എ.എച്ച്.പി.) 31.08.2024 വരെയുള്ള ഭൗതിക നേട്ടങ്ങൾ	447
12.1.13	തദ്ദേശഭരണ സ്ഥാപനങ്ങളിൽ 31/08/2024 വരെ രൂപീകരിച്ച് പ്രവർത്തനം ആരംഭിച്ച ഹരിത കർമ്മ സേനയുടെ (എച്ച്.കെ.എസ്.) ജില്ല തിരിച്ചുള്ള വിശദാംശങ്ങൾ (എണ്ണത്തിൽ)	448
12.1.14	മെറ്റീരിയൽ കളക്ഷൻ ഫെസിലിറ്റി (എം.സി.എഫ്.), റിസോഴ്സ് റിക്കവറി ഫെസിലിറ്റി (ആർ.ആർ.എഫ്.) കേന്ദ്രങ്ങളുടെ ജില്ല തിരിച്ചുള്ള 31/08/2024 വരെയുള്ള വിശദാംശങ്ങൾ (എണ്ണത്തിൽ)	449
12.1.15	മെറ്റീരിയൽ കളക്ഷൻ ഫെസിലിറ്റി (എം.സി.എഫ്) കളുടെ ജില്ലാതല അടിസ്ഥാന സൗകര്യങ്ങളുടെ 31/08/2024 വരെയുള്ള വിശദാംശങ്ങൾ	450
12.1.16	എസ്.ബി.എം.-യു വിന്റെ വിവിധ ഘടകങ്ങളിൽ 2022-23, 2023-24, 2024-25 (31/08/2024) വരെയുള്ള വർഷങ്ങളിലെ വിഹിതം/ചെലവ്	450
12.1.17	സ്വച്ഛ്ഭാരത് മിഷൻ(എസ്.ബി.എം.-യു) വിന് കീഴിലെ വിവിധ ഘടകങ്ങളുടെ ഭൗതിക നേട്ടങ്ങൾ 2023-24,2024-25 (31/08/2024 വരെ)	451
12.1.18	അടൽ മിഷൻ ഫോർ റിജുവനേഷൻ ആന്റ് അർബൻ ട്രാൻസ്ഫർമേഷൻ (അമുത്) പദ്ധതി 1 (31.08.2024) വരെയുള്ള സാമ്പത്തിക നേട്ടങ്ങൾ	451
12.1.19	നഗര തദ്ദേശ ഭരണ സ്ഥാപനങ്ങളിലെ അമുത്(1) പദ്ധതിയുടെ (31.08.2024) വരെയുള്ള പുരോഗതി സംബന്ധിച്ചുള്ള വിവരങ്ങൾ	452
12.1.20	അമുത് -1 പദ്ധതിയുടെ 31.08.2024 വരെയുള്ള മേഖല തിരിച്ചുള്ള പുരോഗതി സംബന്ധിച്ച വിവരങ്ങൾ	453
12.1.21	അമുത് -2 പദ്ധതിയുടെ 31.08.2024 വരെയുള്ള മേഖല തിരിച്ചുള്ള പുരോഗതി സംബന്ധിച്ച വിവരങ്ങൾ	453
12.1.22	പ്രധാനമന്ത്രി ഗ്രാമ സദക് യോജന (പി.എം.ജി.എസ്.വൈ) പദ്ധതി പ്രകാരം 2023-24, 2024-25 (31.08.2024 വരെ) പൂർത്തിയാക്കിയ റോഡുകളുടെ വിശദാംശങ്ങൾ (നീളം കിലോമീറ്ററിൽ)	454
12.1.23	മഹാത്മാഗാന്ധി ദേശീയ ഗ്രാമീണ തൊഴിലുറപ്പ് പദ്ധതിയുടെ 2023 -24 സാമ്പത്തിക വർഷത്തെ ധനവിനിയോഗ വിവരണം (രൂപ ലക്ഷത്തിൽ)	455
12.1.24	2023-24 സാമ്പത്തിക വർഷത്തിലെ മഹാത്മാഗാന്ധി ദേശീയ ഗ്രാമീണ തൊഴിലുറപ്പ് പദ്ധതിയുടെ ഭൗതിക വിശദാംശങ്ങൾ (എണ്ണത്തിൽ)	456
12.1.25	മഹാത്മാഗാന്ധി ദേശീയ ഗ്രാമീണ തൊഴിലുറപ്പ് പദ്ധതിയുടെ 2024-25 (31.08.2024 വരെ) സാമ്പത്തിക വർഷത്തെ ധനവിനിയോഗ വിശദാംശങ്ങൾ (രൂപ ലക്ഷത്തിൽ)	457
12.1.26	2024-25 (31.08.2024 വരെ) സാമ്പത്തിക വർഷത്തിലെ മഹാത്മാഗാന്ധി ദേശീയ ഗ്രാമീണ തൊഴിലുറപ്പ് പദ്ധതിയുടെ ഭൗതിക വിശദാംശങ്ങൾ (എണ്ണത്തിൽ)	458
12.1.27	2023-24, 2024-25 (31-08-2024 വരെ) വർഷങ്ങളിൽ അയ്യങ്കാളി നഗര തൊഴിലുറപ്പ് പദ്ധതിക്ക് കീഴിലുള്ള ഫണ്ടിന്റെ തദ്ദേശ സ്ഥാപനങ്ങൾ തിരിച്ചുള്ള വിതരണത്തിന്റെ വിശദാംശങ്ങൾ (രൂപ ലക്ഷത്തിൽ)	459

12.1.28	അയ്യങ്കാളി നഗര തൊഴിലുറപ്പ് പദ്ധതിയുടെ ജില്ല തിരിച്ചുള്ള ഭൗതിക നേട്ടങ്ങളുടെ വിശദാംശങ്ങൾ	462
12.1.29	ദീൻദയാൽ അന്വേഷണ യോജന-ദേശീയ നഗര ഉപജീവന മിഷന്റെ (ഡോ-എൻ യു എൽ എം) 2018-19 മുതൽ 2024-25 (31.08.2024) വരെയുള്ള സാമ്പത്തിക നേട്ടത്തിന്റെ വിശദാംശങ്ങൾ (രൂപ ലക്ഷത്തിൽ)	466
12.1.30	ദീൻദയാൽ അന്വേഷണ യോജന-ദേശീയ നഗര ഉപജീവന മിഷന്റെ (ഡോ-എൻ യു എൽ എം) 2023-24, 2024-25 കാലയളവിൽ 31/08/2024 വരെയുള്ള ഭൗതിക നേട്ടങ്ങളുടെ വിശദാംശങ്ങൾ (എണ്ണത്തിൽ)	466
12.1.31	ദീൻദയാൽ അന്വേഷണ യോജന-ദേശീയ നഗര ഉപജീവന മിഷൻ (ഡോ-എൻ യു എൽ എം) കീഴിൽ ആരംഭിച്ച ജില്ല തിരിച്ചുള്ള സൂക്ഷ്മ സംരംഭങ്ങളുടെ 2023-24, 2024-25 (31.08.2024 വരെയുള്ള) പട്ടിക (എണ്ണത്തിൽ)	467
12.1.32	2023-24, 2024-25 കാലയളവിൽ 31.08.2024 വരെ ദീൻദയാൽ അന്വേഷണ യോജന കീഴിൽ ലിങ്കേജ് ബാങ്കിംഗ് അയൽക്കൂട്ടങ്ങളുടെ ജില്ല തിരിച്ചുള്ള വിശദാംശങ്ങൾ	467

അദ്ധ്യായം

01

കേരള സമ്പദ് വ്യവസ്ഥ

അനുബന്ധം 1.1.1 ഇന്ത്യയുടെ മൊത്തം ആഭ്യന്തര ഉല്പാദനം

വർഷം	നടപ്പുവിലയിൽ			സ്ഥിരവിലയിൽ (2011-12)		
	മൊത്ത ആഭ്യന്തര ഉല്പാദനം (രൂപ കോടിയിൽ)	വ്യതിയാന ശതമാനം	പ്രതിശീർഷ മൊത്ത ആഭ്യന്തര ഉല്പാദനം (രൂപയിൽ)	മൊത്ത ആഭ്യന്തര ഉല്പാദനം (രൂപ കോടിയിൽ)	വ്യതിയാന ശതമാനം	പ്രതിശീർഷ മൊത്ത ആഭ്യന്തര ഉല്പാദനം (രൂപയിൽ)
2013-14	11233522	13.0	89796	9801370	6.4	78348
2014-15	12467959	11.0	98405	10527674	7.4	83091
2015-16	13771874	10.5	107341	11369493	8.0	88616
2016-17	15391669	11.8	118489	12308193	8.3	94751
2017-18	17090042	11.0	130061	13144582	6.8	100035
2018-19	18899668	10.6	142424	13992914	6.5	105448
2019-20	20103593	6.4	149915	14534641	3.9	108387
2020-21	19854096.01	-1.2	146480	13694869	-5.8	101038
2021-22	23597399	18.9	172422	15021846	9.7	109762
2022-23 (1st RE)	26949646	14.2	194879	16071429	7.0	116216
2023-24 (PE)	29535667	9.6	211725	17381722	8.2	124600

RE-പുതുക്കിയ കണക്ക്, PE- താത്കാലിക കണക്ക്

ഉറവിടം: സെൻസൽ സ്റ്റാറ്റിസ്റ്റിക്കൽ ഓഫീസ് 2024

അനുബന്ധം 1.1.2 ഇന്ത്യയുടെ അറ്റ ആഭ്യന്തര ഉല്പാദനം

വർഷം	നടപ്പുവിലയിൽ			സ്ഥിരവിലയിൽ (2011-12)		
	അറ്റ ആഭ്യന്തര ഉല്പാദനം (രൂപ കോടിയിൽ)	വ്യതിയാന ശതമാനം	പ്രതിശീർഷ അറ്റ ആഭ്യന്തര ഉല്പാദനം (രൂപയിൽ)	അറ്റ ആഭ്യന്തര ഉല്പാദനം (രൂപ കോടിയിൽ)	വ്യതിയാന ശതമാനം	പ്രതിശീർഷ അറ്റ ആഭ്യന്തര ഉല്പാദനം (രൂപയിൽ)
2013-14	10037547	13.00	80236	8700760	6.08	69550
2014-15	11125668	10.84	87811	9349029	7.45	73788
2015-16	12322177	10.75	96041	10098603	8.02	78710
2016-17	13800336	10.71	106238	10926667	8.20	84115
2017-18	15325231	11.05	114282	11654661	6.66	88696
2018-19	16915378	10.38	127470	12378459	6.00	93281
2019-20	17939982	6.06	133780	12803462	3.00	95476
2020-21	17513509	-2.38	129250	11862110	-7.00	87543
2021-22	20930595	19.60	152890	13066058	10.20	95442
2022-23 (1st RE)	23809748	13.80	172160	13986798	7.00	101134
2023-24 (PE)	26127976	9.70	187297	15146589	8.30	108578

RE-പുതുക്കിയ കണക്ക്, PE- താത്കാലിക കണക്ക്

ഉറവിടം: സെൻസൽ സ്റ്റാറ്റിസ്റ്റിക്കൽ ഓഫീസ് 2024

അനുബന്ധം 1.1.3 ഇന്ത്യയുടെ മൊത്ത ദേശീയ വരുമാനം

വർഷം	നടപ്പുവിലയിൽ			സ്ഥിരവിലയിൽ (2011-12)		
	മൊത്തം ദേശീയ വരുമാനം (രൂപ കോടിയിൽ)	വ്യതിയാന ശതമാനം	പ്രതിശീർഷ മൊത്തം ദേശീയ വരുമാനം (രൂപയിൽ)	മൊത്തം ദേശീയ വരുമാനം (രൂപ കോടിയിൽ)	വ്യതിയാന ശതമാനം	പ്രതിശീർഷ മൊത്തം ദേശീയ വരുമാനം (രൂപയിൽ)
2013-14	11093638	12.89	88678	9679027	6.0	77370
2014-15	12320529	11.06	97242	10402987	7.0	82107
2015-16	13612095	10.48	106096	11234571	8.0	87565
2016-17	15215268	10.54	117131	12163619	8.0	93638
2017-18	16905230	11.12	128655	12998695	7.0	98925
2018-19	18697344	10.60	140899	13840474	6.0	104299
2019-20	19910479	6.00	148475	14392900	4.0	107330
2020-21	19587409	-1.62	144512	13493976	-6.0	99556
2021-22	23319590	19.2	170392	14827920	9.9	108345
2022-23 (1st RE)	26579339	14.0	192201	15831133	6.8	114478
2023-24 (PE)	29104354	9.5	208633	17125892	8.2	122766

RE-പുതുക്കിയ കണക്ക്, PE- താൽക്കാലിക കണക്ക്

ഉറവിടം : സെൻട്രൽ സ്റ്റാറ്റിസ്റ്റിക്കൽ ഓഫീസ് 2024

അനുബന്ധം 1.1.4 ഇന്ത്യയുടെ അറ്റ ദേശീയ വരുമാനം (രൂപ കോടിയിൽ)

വർഷം	നടപ്പുവിലയിൽ			സ്ഥിരവിലയിൽ 2011-12		
	അറ്റ ദേശീയ വരുമാനം (രൂപ കോടിയിൽ)	വ്യതിയാന ശതമാനം	പ്രതിശീർഷ അറ്റ ദേശീയ വരുമാനം (രൂപയിൽ)	അറ്റ ദേശീയ വരുമാനം (രൂപ കോടിയിൽ)	വ്യതിയാന ശതമാനം	പ്രതിശീർഷ അറ്റ ദേശീയ വരുമാനം (രൂപയിൽ)
2013-14	9897663	12.91	79118	8578417	5.98	68572
2014-15	10978238	10.92	86647	9224343	7.53	72805
2015-16	12162398	10.8	94797	9963681	8.02	77659
2016-17	13623936	12.02	104880	10782092	8.21	83003
2017-18	15140418	11.13	115224	11508774	6.74	87586
2018-19	16713054	10.39	125946	12226019	6.23	92133
2019-20	17746868	6.19	132341	12661722	3.56	94420
2020-21	17246821	-2.82	127244	11661217	-7.90	86034
2021-22	20652786	19.9	150906	12872132	10.3	94054
2022-23(1st RE)	23439442	13.5	169496	13746502	6.8	99404
2023-24(PE)	25696663	9.6	184205	14890760	8.3	106744

RE-പുതുക്കിയ കണക്ക്, PE- താൽക്കാലിക കണക്ക്

ഉറവിടം : സെൻട്രൽ സ്റ്റാറ്റിസ്റ്റിക്കൽ ഓഫീസ് 2024

അനുബന്ധം 1.1.5 ഇന്ത്യയുടെ മൊത്തം സംയോജിത മൂല്യത്തിന്റെ മേഖലവിതരണം (2011-12 വിലയിൽ)

(രൂപ കോടിയിൽ)

ക്രമ നം.	മേഖല	2021-22	2022-23 (1st RE)	2023-24 (PE)	മുൻ വർഷത്തിൽനിന്നുള്ള ശതമാന വ്യതിയാനം	
					2022-23	2023-24
1	പ്രാഥമിക മേഖല	2479383	2587506	2642605	4.4	2.1
1.1	കൃഷി, വനം, മത്സ്യബന്ധനം	2170106	2272250	2304982	4.7	1.4
1.2	ഖനനവും ക്യാറിയും	309276	315256	337623	1.9	7.1
2	ദ്വിതീയ മേഖല	4072531	4158892	4561935	2.1	9.7
2.1	ഉല്പന്ന നിർമ്മാണ മേഖല (മാനഫാക്ചറിംഗ്)	2561033	2504663	2751680	-2.2	9.9
2.2	വൈദ്യുതി, ഗ്യാസ്, ജലവിതരണം, മറ്റു യൂട്ടിലിറ്റി സേവനങ്ങൾ	317966	347973	374174	9.4	7.5
2.3	നിർമ്മാണം (കൺസ്ട്രക്ഷൻ)	1193532	1306256	1436081	9.4	9.9
3	തൃതീയ മേഖല	7324296	8058501	8669210	10.0	7.6
3.1	വ്യാപാരം, ഹോട്ടലുകൾ, ഗതാഗതം, വാർത്താവിനിമയം, പ്രക്ഷേപണവുമായി ബന്ധപ്പെട്ട സേവനങ്ങൾ	2480380	2777723	2955767	12.0	6.4
3.2	ധനകാര്യം, റിയിൽ എസ്റ്റേറ്റ്, പ്രൊഫഷണൽ സർവീസുകൾ	3122847	3405474	3691645	9.1	8.4
3.3	പൊതുഭരണം, പ്രതിരോധം, മറ്റു സേവനങ്ങൾ	1721699	1875304	2021798	8.9	7.8
	മൊത്തം സംയോജിതമൂല്യം അടിസ്ഥാന വിലയിൽ	13876840	14804901	15873751	6.7	7.2

RE-പുതുക്കിയ കണക്ക്, PE- താൽക്കാലിക കണക്ക്

ഉറവിടം : സെൻട്രൽ സ്റ്റാറ്റിസ്റ്റിക്കൽ ഓഫീസ് 2024

അനുബന്ധം 1.1.6 ഇന്ത്യയുടെ മൊത്തം സംയോജിത മൂല്യത്തിന്റെ മേഖലവിതരണം നടപ്പു വിലയിൽ

(രൂപ കോടിയിൽ)

ക്രമ നം.	മേഖല	2021-22	2022-23 (1st RE)	2023-24 (PE)	മുൻ വർഷത്തിൽനിന്നുള്ള ശതമാന വ്യതിയാനം	
					2022-23	2023-24
1	പ്രാഥമിക മേഖല	4538812	4978870	5251104	9.7	5.5
1.1	കൃഷി, വനം, മത്സ്യബന്ധനം	4099473	4484268	4725223	9.4	5.4
1.2	ഖനനവും ക്യാറിയും	439339	494602	525881	12.6	6.3
2	ദ്വിതീയ മേഖല	5806072	6319363	6867083	8.8	8.7
2.1	ഉല്പന്ന നിർമ്മാണം (മാനഫാക്ചറിംഗ്)	3392605	3536461	3819749	4.2	8.0
2.2	വൈദ്യുതി, ഗ്യാസ്, ജലവിതരണം, മറ്റു യൂട്ടിലിറ്റി സേവനങ്ങൾ	577793	604209	663458	4.6	9.8
2.3	നിർമ്മാണം (കൺസ്ട്രക്ഷൻ)	1835674	2178693	2383877	18.7	9.4
3	തൃതീയ മേഖല	11290700	13360808	14643960	18.3	9.6
3.1	വ്യാപാരം, ഹോട്ടലുകൾ, ഗതാഗതം, വാർത്താവിനിമയം, പ്രക്ഷേപണവുമായി ബന്ധപ്പെട്ട സേവനങ്ങൾ	3674918	4410148	4684542	20.0	6.2
3.2	ധനകാര്യം, റിയിൽ എസ്റ്റേറ്റ്, പ്രൊഫഷണൽ സർവീസുകൾ	4645873	5520163	6064251	18.8	9.9
3.3	പൊതുഭരണം, പ്രതിരോധം, മറ്റു സേവനങ്ങൾ	2969909	3430497	3895167	15.5	13.5
	മൊത്തം സംയോജിതമൂല്യം അടിസ്ഥാന വിലയിൽ	21635584	24659041	26762147	14.0	8.5

RE-പുതുക്കിയ കണക്ക്, PE- താൽക്കാലിക കണക്ക്

ഉറവിടം : സെൻട്രൽ സ്റ്റാറ്റിസ്റ്റിക്കൽ ഓഫീസ് 2024

അനുബന്ധം 1.1.7 നടപ്പു വിലയിലുള്ള മൊത്തം സംസ്ഥാന സംയോജിത മൂല്യത്തിന്റെ മേഖലവിതരണം 2020-21 മുതൽ 2023-24 വരെ **(രൂപ ലക്ഷത്തിൽ)**

ക്രമ നം.	മേഖല	നടപ്പു വിലയിൽ							
		2020-21		2021-22		2022-23 (പി)		2023-24(ക്യു)	
		ജിഎസ് വി എ	വ്യതിയാന ശതമാനം	ജിഎസ് വി എ	വ്യതിയാന ശതമാനം	ജിഎസ് വി എ	വ്യതിയാന ശതമാനം	ജിഎസ് വി എ	വ്യതിയാന ശതമാനം
1.	കൃഷി, വനം, മത്സ്യ ബന്ധനം	8574903	12.50	8937894	10.86	9355284	10.21	9879945	9.63
1.1	വിളകൾ	3298557	4.81	3515987	4.27	3796494	4.14	3954063	3.85
1.2	കന്നുകാലിസമ്പത്ത്	2604304	3.80	2622372	3.19	2526354	2.76	2762961	2.69
1.3	വനവുംവനസമ്പത്തും	1604809	2.34	1375604	1.67	1421172	1.55	1614722	1.57
1.4	മത്സ്യ ബന്ധനം അക്വാകൾച്ചർ	1067233	1.56	1423932	1.73	1611264	1.76	1548199	1.51
2.	ഖനനവും ക്വറിയും	242630	0.35	278912	0.34	328147	0.36	345147	0.34
	പ്രാഥമിക മേഖല	8817533	12.86	9216805	11.20	9683431	10.57	10225092	9.97
3.	ഉല്പന്ന നിർമ്മാണം (മാനോഫാക്ചറിംഗ്)	6712507	9.79	7543049	9.16	7669134	8.37	8097126	7.89
4.	വൈദ്യുതി, ഗ്യാസ്, ജലവിതരണം, മറ്റു യൂട്ടിലിറ്റി സേവനങ്ങൾ	1146647	1.67	1363850	1.66	1294073	1.41	1424863	1.39
5.	നിർമ്മാണം (കൺസ്ട്രക്ഷൻ)	9035215	13.17	11790674	14.33	13224730	14.44	14642087	14.27
	ദ്വിതീയമേഖല	16894369	24.63	20697573	25.15	22187937	24.22	24164075	23.55
6.	വ്യാപാരം, അറ്റകുറ്റപ്പണി, ഹോട്ടൽ&റസ്റ്റോറന്റ്	11816395	17.23	14936081	18.15	18661152	20.37	22637516	22.06
6.1	വാണിജ്യവും അറ്റകുറ്റപ്പണിയും	11235591	16.38	14041909	17.06	17118789	18.69	20739677	20.21
6.2	ഹോട്ടൽ&റസ്റ്റോറന്റ്	580804	0.85	894172	1.09	1542362	1.68	1897839	1.85
7.	സംപ്രേഷണവുമായി ബന്ധപ്പെട്ട ഗതാഗതം, സംഭരണം, വാർത്താവിനിമയ സേവനങ്ങൾ	4227210	6.16	5821882	7.07	6403271	6.99	6841555	6.67
7.1	റെയിൽവേ	128449	0.19	193658	0.24	240766	0.26	266209	0.26
7.2	റോഡ്ഗതാഗതം	2517525	3.67	3765950	4.58	3943232	4.30	4131416	4.03
7.3	ജലഗതാഗതം	47985	0.07	73097	0.09	87540	0.10	112317	0.11
7.4	വ്യോമഗതാഗതം	44912	0.07	55283	0.07	91784	0.10	104347	0.10
7.5	യാദൃച്ഛികമായി വേണ്ടി വരുന്ന ഗതാഗത സേവനങ്ങൾ	115991	0.17	155103	0.19	179752	0.20	218388	0.21
7.6	സംഭരണം	12910	0.02	13452	0.02	14098	0.02	14602	0.01
7.7	സംപ്രേഷണവുമായി ബന്ധപ്പെട്ട വാർത്താവിനിമയവും സേവനങ്ങളും	1359438	1.98	1565339	1.90	1846098	2.02	1994276	1.94
8.	ധനകാര്യ സേവനങ്ങൾ	3622029	5.28	4025381	4.89	4738768	5.17	5235841	5.10
9.	റിയൽ എസ്റ്റേറ്റ്, വാസസൗകര്യത്തിൽ റെ ഉടമസ്ഥാവകാശം, പ്രൊഫഷണൽ സേവനങ്ങൾ	12457582	18.17	14337511	17.42	15945809	17.41	17848291	17.40
10.	പൊതുഭരണം	2473760	3.61	3904513	4.74	3658486	3.99	3910467	3.81

11.	ഇതര സേവനങ്ങൾ	8270457	12.06	9363454	11.38	10335988	11.28	11741514	11.44
	തൃതീയമേഖല	42867433	62.51	52388824	63.65	59743475	65.21	68215184	66.48
12.	മൊത്തം സംസ്ഥാന സംയോജിത മൂല്യം അടിസ്ഥാന വിലയിൽ	68579335	100.00	82303202	100.00	91614842	100.00	102604351	100.00

പി - താൽക്കാലിക കണക്ക്, ക്യൂ-ത്വരിത കണക്ക്
 ഉറവിടം : സാമ്പത്തിക സ്ഥിതിവിവര കണക്കുകൾ

അനുബന്ധം 1.1.8 മൊത്തം സംസ്ഥാന സംയോജിത മൂല്യത്തിന്റെ മേഖലവിതരണം സ്ഥിര വിലയിൽ 2020-21 മുതൽ 2023-24 വരെ (രൂപ ലക്ഷത്തിൽ)

ക്രമ നം	മേഖല	സ്ഥിര വിലയിൽ							
		2020-21		2021-22		2022-23 (പി)		2023-24(ക്യൂ)	
		ജിഎസ് വിഎ	ശതമാനം	ജിഎസ് വിഎ	ശതമാനം	ജിഎസ് വിഎ	ശതമാനം	ജിഎസ് വിഎ	ശതമാനം
1.	കൃഷി, വനം, മത്സ്യബന്ധനം	4289942	9.64	4466502	8.92	4487573	8.51	4696411	8.30
1.1	വിളകൾ	2273677	5.11	2337311	4.67	2438374	4.62	2537776	4.49
1.2	കന്നുകാലിസമ്പത്ത്	1169871	2.63	1167514	2.33	1090782	2.07	1160108	2.05
1.3	വനവും വനസമ്പത്ത്	475290	1.07	466422	0.93	454290	0.86	492786	0.87
1.4	മത്സ്യ ബന്ധനം അക്വാ കൾച്ചർ	371104	0.83	495256	0.99	504128	0.96	505741	0.89
2.	ഖനനവും ക്യാരിയുവും	208700	0.47	235653	0.47	258795	0.49	272158	0.48
	പ്രാഥമിക മേഖല	4498642	10.11	4702155	9.39	4746368	9.00	4968569	8.78
3.	ഉൽപ്പന്ന നിർമ്മാണം	5923663	13.31	6194816	12.37	6323852	11.99	6513445	11.52
4.	വൈദ്യുതി, ഗ്യാസ്, ജല വിതരണം, മറ്റു യൂട്ടിലിറ്റി സേവനങ്ങൾ	657583	1.48	778584	1.55	727514	1.38	784389	1.39
5.	നിർമ്മാണം (കൺസ്ട്രക്ഷൻ)	6514292	14.64	7235909	14.44	7607544	14.42	7956422	14.07
	ദ്വിതീയമേഖല	13095538	29.43	14209309	28.36	14658910	27.78	15254256	26.97
6.	വ്യാപാരം, അറ്റകുറ്റപ്പണി, ഹോട്ടൽ&റസ്റ്റോറന്റ്	6885194	15.47	8349769	16.67	9886963	18.74	11322336	20.02
6.1	വാണിജ്യവും അറ്റകുറ്റപ്പണിയും	6544202	14.71	7846464	15.66	9068013	17.19	10371048	18.33
6.2	ഹോട്ടൽ&റസ്റ്റോറന്റ്	340992	0.77	503305	1.00	818950	1.55	951288	1.68
7.	സംപ്രേഷണവുമായി ബന്ധപ്പെട്ട ഗതാഗതം, സംഭരണം, വാർത്താവിനിമയം സേവനങ്ങൾ	2930860	6.59	3772184	7.53	3829227	7.26	3917160	6.93
7.1	റയിൽവേ	65112	0.15	106250	0.21	138843	0.26	150408	0.27
7.2	റോഡ്ഗതാഗതം	1777256	3.99	2458791	4.91	2354743	4.46	2352155	4.16
7.3	ജലഗതാഗതം	32413	0.07	45880	0.09	50231	0.10	61992	0.11
7.4	വ്യോമഗതാഗതം	30337	0.07	34699	0.07	52666	0.10	57171	0.10
7.5	യാദൃച്ഛികമായി വേണ്ടി വരുന്ന ഗതാഗത സേവനങ്ങൾ	88334	0.20	126724	0.25	151988	0.29	183635	0.32
7.6	സംഭരണം	7906	0.02	7785	0.02	7592	0.01	8152	0.01
7.7	സംപ്രേഷണവുമായി ബന്ധപ്പെട്ട വാർത്താവിനിമയവും മറ്റുസേവനങ്ങളും	929503	2.09	992055	1.98	1073163	2.03	1103646	1.95
8.	ധനകാര്യ സേവനങ്ങൾ	2750256	6.18	2852206	5.69	2938898	5.57	3112903	5.50

9.	റിയൽ എസ്റ്റേറ്റ്, വാസ സ്ഥലത്തിന്റെ ഉടമസ്ഥാവകാശം, പ്രൊഫഷണൽ സേവനങ്ങൾ	8215530	18.46	8830081	17.63	9323784	17.67	10069670	17.80
10.	പൊതുഭരണം	1427261	3.21	2159449	4.31	1912682	3.63	1947924	3.44
11.	ഇതര സേവനങ്ങൾ	4694932	10.55	5224197	10.43	5466169	10.36	5971483	10.56
	തൃതീയമേഖല ആകെ	26904033	60.46	31187885	62.25	33357724	63.22	36341477	64.25
12.	മൊത്തം സംസ്ഥാന സംയോജിത മൂല്യം അടിസ്ഥാന വിലയിൽ	44498213	100.00	50099348	100.00	52763002	100.00	56564302	100.00

പി - താൽക്കാലിക കണക്ക്, കൃത്യരിത കണക്ക്
ഉറവിടം : സാമ്പത്തിക സ്ഥിതിവിവര കണക്കുകൾ

അനുബന്ധം 1.1.9 കേരളത്തിന്റെ മൊത്ത സംസ്ഥാന ആഭ്യന്തര ഉൽപ്പാദനത്തിന്റെ മേഖല തിരിച്ചുള്ള വാർഷിക വളർച്ചാ നിരക്ക്- അടിസ്ഥാന വർഷം 2011-12

ക്രമ. നം.	മേഖല/വർഷം	മുൻ വർഷത്തിൽനിന്നുള്ള ശതമാന വ്യതിയാനം							
		സ്ഥിരവിലയിൽ				നടപ്പ് വിലയിൽ			
		2020-21	2021-22	2022-23(പി)	2023-24 (ക്യൂ)	2020-21	2021-22	2022-23 (പി)	2023-24 (ക്യൂ)
1.	കൃഷി, വനം, മത്സ്യ ബന്ധനം	1.58	4.12	0.47	4.65	5.18	4.23	4.67	5.61
1.1	വിളകൾ	3.00	2.80	4.32	4.08	5.45	6.59	7.98	4.15
1.2	കന്നുകാലിസമ്പത്ത്	2.01	-0.20	-6.57	6.36	6.93	0.69	-3.66	9.37
1.3	വനവുംവനസമ്പത്തും	1.28	-1.87	-2.60	8.47	4.78	-14.28	3.31	13.62
1.4	മത്സ്യ ബന്ധനം, അക്വാ കൾച്ചർ	-7.20	33.45	1.79	0.32	0.94	33.42	13.16	-3.91
2.	ഖനനവും ക്യാരിയും	0.70	12.91	9.82	5.16	0.64	14.95	17.65	5.18
	പ്രാഥമിക മേഖല	1.54	4.52	0.94	4.68	5.05	4.53	5.06	5.59
3.	ഉല്പന്ന നിർമ്മാണം (മാനഫാക്ചറിംഗ്)	3.98	4.58	2.08	3.00	-0.38	12.37	1.67	5.58
4.	വൈദ്യുതി, ഗ്യാസ്, ജല വിതരണം, മറ്റു യൂട്ടിലിറ്റി സേവനങ്ങൾ	0.59	18.40	-6.56	7.82	8.13	18.94	-5.12	10.11
5.	നിർമ്മാണം (കൺസ്ട്രക്ഷൻ)	-5.55	11.08	5.14	4.59	-1.98	30.50	12.16	10.72
	ദ്വിതീയമേഖല	-1.15	8.50	3.16	4.06	-0.71	22.51	7.20	8.91
6.	വ്യാപാരം, ഹോട്ടൽ&റസ്റ്റോറന്റ്	-24.48	21.27	18.41	14.52	-22.32	26.40	24.94	21.31
6.1	വാണിജ്യവും അറ്റകുറ്റപ്പണിയും	-21.80	19.90	15.57	14.37	-19.55	24.98	21.91	21.15
6.2	ഹോട്ടൽ&റസ്റ്റോറന്റ്	-54.43	47.60	62.71	16.16	-53.33	53.95	72.49	23.05
7.	സംപ്രേഷണവുമായി ബന്ധപ്പെട്ട ഗതാഗതം, സംഭരണം, വാർത്താവിനിമയം സേവനങ്ങൾ	-20.66	28.71	1.51	2.30	-15.52	37.72	9.99	6.84
7.1	റെയിൽവേ	-52.01	63.18	30.68	8.33	-42.49	50.77	24.33	10.57
7.2	റോഡ്ഗതാഗതം	-23.70	38.35	-4.23	-0.11	-19.93	49.59	4.71	4.77
7.3	ജലഗതാഗതം	-4.34	41.55	9.48	23.41	3.81	52.33	19.76	28.30
7.4	വ്യോമഗതാഗതം	-65.84	14.38	51.78	8.55	-62.94	23.09	66.03	13.69
7.5	യാദൃച്ഛികമായി വേണ്ടി വരുന്ന ഗതാഗത സേവനങ്ങൾ	-33.60	43.46	19.94	20.82	-28.53	33.72	15.89	21.49
7.6	സംഭരണം	-4.44	-1.54	-2.47	7.38	9.38	4.19	4.81	3.57
7.7	സംപ്രേഷണവുമായി ബന്ധപ്പെട്ട വാർത്താവിനിമയവും മറ്റുസേവനങ്ങളും	-3.67	6.73	8.18	2.84	5.00	15.15	17.94	8.03

8.	ധനകാര്യ സേവനങ്ങൾ	3.39	3.71	3.04	5.92	4.00	11.14	17.72	10.49
9.	റിയൽ എസ്റ്റേറ്റ്, വാസസ്ഥലത്തിൻറെ ഉടമസ്ഥാവകാശം, പ്രൊഫഷണൽ സേവനങ്ങൾ	-1.04	7.48	5.59	8.00	4.15	15.09	11.22	11.93
10.	പൊതുഭരണം	-14.53	51.30	-11.43	1.84	-7.50	57.84	-6.30	6.89
11.	ഇതര സേവനങ്ങൾ	-25.19	11.27	4.63	9.24	-10.85	13.22	10.39	13.60
	തൃതീയമേഖല	-15.18	15.92	6.96	8.94	-9.96	22.21	14.04	14.18
12.	മൊത്തം സംസ്ഥാന സംയോജിത മൂല്യം അടിസ്ഥാന വിലയിൽ	-9.92	12.59	5.32	7.20	-6.08	20.01	11.31	12.00
13.	ഉല്പന്ന നികുതികൾ	11.42	5.12	-4.90	0.11	13.11	16.63	4.24	10.44
14.	ഉല്പന്നസബ്സിഡികൾ	157.10	-2.97	-15.67	-9.32	161.00	7.65	-7.56	0.05
15.	മൊത്ത സംസ്ഥാന ആഭ്യന്തര ഉൽപ്പാദനം	-8.49	11.78	4.24	6.52	-5.07	19.79	10.72	11.97
16.	ജനസംഖ്യ ('00)*	0.50	1.59	0.40	1.00	0.50	1.59	0.40	1.00
17.	പ്രതിശീർഷ മൊത്ത സംസ്ഥാന ആഭ്യന്തര ഉൽപ്പാദനം	-8.95	10.03	3.82	5.47	-5.54	17.91	10.28	10.86

* പ്രൊജക്ഷൻ

പി - താൽക്കാലിക കണക്ക്, കൃത്യത കണക്ക്

ഉറവിടം : സാമ്പത്തിക സ്ഥിതിവിവര കണക്കുകൾ

അനുബന്ധം 1.1.10

മൊത്ത സംസ്ഥാന സംയോജിത മൂല്യം നടപ്പു വിലയിൽ അടിസ്ഥാന വർഷം 2011-12 (രൂപ ലക്ഷത്തിൽ)

ക്രമ.നം	മേഖല	2013-14	2014-15	2015-16	2016-17	2017-18	2018-19	2019-20	2020-21	2021-22	2022-23 (P)	2023-24 (Q)
1.	കൃഷി, വനം, മത്സ്യ ബന്ധനം	5501261	6093554	6399310	6920980	7476017	7766775	8152343	8574903	8937894	9355284	9879945
1.1	വിളകൾ	2837347	3048091	2617784	2917374	3199378	3018556	3128047	3298557	3515987	3796494	3954063
1.2	കന്നുകാലിസമ്പത്ത്	1548294	1686131	1857358	1933214	2163988	2265784	2435454	2604304	2622372	2526354	2762961
1.3	വനവുംവനസമ്പത്തും	492782	655013	1089809	1096968	993607	1335104	1531565	1604809	1375604	1421172	1614722
1.4	മത്സ്യ, ബന്ധനം, അക്വറിയം കൾച്ചർ	622837	704319	834359	973424	1119044	1147331	1057278	1067233	1423932	1611264	1548199
2.	ഊർവ്വകൃഷി	401836	645948	207373	301386	390622	322753	241091	242630	278912	328147	345147
	പ്രാഥമിക മേഖല	5903097	6739502	6606683	7222366	7866639	8089528	8393434	8817533	9216805	9683431	10225092
3.	ഉല്പന്ന നിർമ്മാണം (മാനവപങ്കാളിത്വം)	4069129	4295381	5161952	6200811	6815444	6756751	6738146	6712507	7543049	7669134	8097126
4.	വൈദ്യുതി, ഗ്യാസ്, ജല വിതരണം, മറ്റു യൂട്ടിലിറ്റി സേവനങ്ങൾ	570824	490186	609792	576842	777004	959636	1060465	1146647	1363850	1294073	1424863
5.	നിർമ്മാണം (കൺസ്ട്രക്ഷൻ)	6436556	7013906	7028829	7667316	8310947	9291794	9217356	9035215	11790674	13224730	14642087
	ദ്വിതീയമേഖല	11076510	11799472	12800573	14444969	15903395	17008181	17015967	16894369	20697573	22187937	24164075
6.	വ്യാപാരം, അറകുറുപ്പ്, റെസ്റ്റോറന്റ്	7368355	8399612	9410510	10329663	11943171	13969141	15210848	11816395	14936081	18661152	22637516
6.1	വാണിജ്യവും അറകുറുപ്പും	6657209	7656877	8600467	9394722	10911627	12846879	13966302	11235591	14041909	17118789	20739677
6.2	ഹോട്ടൽ & റെസ്റ്റോറന്റ്	711146	742735	810043	934941	1031544	1122262	1244546	580804	894172	1542362	1897839
7.	സംഭരണവുമായി ബന്ധപ്പെട്ട ഗതാഗതം, സംഭരണം, വാർത്താവിനിമയം, സേവനങ്ങൾ	3608615	3890330	4137765	4397273	4444450	4735035	5003563	4227210	5821882	6403271	6841555
7.1	റയിൽവേ	126962	150752	169675	184701	200700	213233	223357	128449	193658	240766	266209
7.2	റോഡ് ഗതാഗതം	2591554	2715970	2754527	2900482	2871506	3095288	3144015	2517525	3765950	3943232	4131416
7.3	ജലഗതാഗതം	20105	24842	21537	30392	35916	45943	46222	47985	73097	87540	112317
7.4	വ്യോമഗതാഗതം	42831	72887	122927	129955	129633	66961	121171	44912	55283	91784	104347
7.5	യാത്രാസൗകര്യമായി വേണ്ടി വരുന്ന ഗതാഗത സേവനങ്ങൾ	69440	76289	83762	136620	151608	161930	162296	115991	155103	179752	218388
7.6	സംഭരണം	2877	3041	3327	5061	6171	11379	11803	12910	13452	14098	14602

7.7	സംഭരണസമിതി ബുദ്ധിമുട്ട് വാർത്താ വിനിമയവും മറ്റുസേവ നങ്ങളും	754846	846550	982010	1010061	1048917	1140300	1294699	1359438	1565339	1846098	1994276
8.	ധനകാര്യ സേവനങ്ങൾ	1853055	2083412	2233510	2342845	2541583	3255543	3482866	3622029	4025381	4738768	5235841
9.	റിയാൽ എസ്റ്റേറ്റ്; വാസ സ്ഥലത്തിന്റെ ഉടമസ്ഥാ വകാശം, പ്രൊഫഷണൽ സേവനങ്ങൾ	6190742	7131837	7824714	8875742	9974268	11481717	11961035	12457582	14337511	15945809	17848291
10.	പൊതുഭരണം	1874509	1746538	1849346	2176900	2600244	2678873	2674445	2473760	3904513	3658486	3910467
11.	ഇതര സേവനങ്ങൾ	5035147	5390216	6050638	7235061	8214638	8400231	9277137	8270457	9363454	10335988	11741514
	തൃതീയമേഖല	25930423	28641945	31506482	35357484	39718355	44520540	47609893	42867433	52388824	59743475	68215184
12.	മൊത്തം സംസ്ഥാന സംയോജിത മൂല്യം അടി സ്ഥാന വിലയിൽ	42910029	47180920	50913738	57024819	63488389	69618249	73019294	68579335	82303202	91614842	102604351
13.	ഉല്പന്ന നികുതികൾ	4455259.498	4890426	6001213	7010436	7351739	9729215	8792102	9944871	11598593	12090636	13352363
14.	ഉല്പന്നസബ്സിഡികൾ	861168	814941	715590	546615	681302	518906	517933	1351817	1455253	1345232	1345847
15.	മൊത്ത സംസ്ഥാന ആഭ്യന്തര ഉൽപ്പാദനം	46504121	51256405	56199361	63488640	70158826	78828558	81293463	77172389	92446542	102360246	114610867
16.	ജനസംഖ്യ ('00)*	338174	339843	341525	343221	344932	346656	348394	350147	355730	357160	360725
17.	പ്രതിശീർഷ്ക മൊത്ത സംസ്ഥാന ആഭ്യന്തര ഉൽപ്പാദനം	137515	150824	164554	184979	203399	227397	233338	220400	259878	286595	317723

എഫ്.അൻ.എം.പി. - രാത്രികാലിക കണക്ക്, ക്യു.യു.ഐ. കണക്ക്, * പ്രൊജക്ഷൻ
ഉറവിടം: സാമ്പത്തിക സ്ഥിതിവിവര കണക്കുവകുപ്പ്

അനുബന്ധം 1.1.11 മൊത്ത സംസ്ഥാന സംയോജിത മൂല്യ സ്ഥിര വിലയിൽ അടിസ്ഥാന വർഷം 2011-12 (രൂപ ലക്ഷത്തിൽ)

ക്രമ നം.	മേഖല	2013-14	2014-15	2015-16	2016-17	2017-18	2018-19	2019-20	2020-21	2021-22	2022-23(P)	2023-24(Q)
1.	കൃഷി, വനം, മത്സ്യ ബന്ധനം.	4597159	4598265	4363785	4335472	4426954	4334271	4223374	4289942	4466502	4487573	4696411
1.1	വിളകൾ	2599876	2474420	2278769	2319185	2354343	2243944	2207388	2273677	2337311	2438374	2537776
1.2	കന്നുകാലിസമ്പത്ത്	1238024	1280114	1271847	1175115	1196212	1168082	1146828	1169871	1167514	1090782	1160108
1.3	വന്യവനസമ്പത്ത്	361413	412370	415171	435912	426012	442347.737	469269	475290	466422	454290	492786
1.4	മത്സ്യ ബന്ധനം, അക്വാക്കൾച്ചർ അക്വാ കൾച്ചർ	397845	431362	397997	405260	450387	479897	399889	371104	495256	504128	505741
2.	ഈർക്കൽ ക്യാമ്പും	343746	552611	177538	258222	334969	277131	207252	208700	235653	258795	272158
	പ്രാഥമിക മേഖല	4940905	5150876	4541323	4593694	4761923	4611402	4430627	4498642	4702155	4746368	4968569
3.	ഉന്നത നിർമ്മാണം (മാനവമാകാപ്പിൾ)	3668087	3772760	4845374	5726838	6074124	5753666	5697196	5923663	6194816	6323852	6513445
4.	വൈദ്യുതി, ഗ്യാസ്, ജലവിതരണം, മറ്റു യൂട്ടിലിറ്റി സേവനങ്ങൾ	500728	474327	474729	412109	523443	643629	653736	657583	778584	727514	784389
5.	നിർമ്മാണം (കൺസ്ട്രക്ഷൻ)	5615519	5744060	5741786	6190002	6389058	6647744	6897093	6514292	7235909	7607544	7956422
	ദ്വിതീയമേഖല	9784334	9991146	11061889	12328949	12986626	13045039	13248025	13095538	14209309	14658910	15254256
6.	വ്യാപാരം, അറ്റകുറ്റപ്പണി, ഹോട്ടൽ&റേസ്റ്റോറന്റ്	6191493	6572441	7068461	7188899	7738373	8545828	9117191	6885194	8349769	9886963	11322336
6.1	വാണിജ്യവും അറ്റകുറ്റപ്പണിയും	5593394	5990979	6459639	6539724	7072861	7858256	8368973	6544202	7846464	9068013	10371048
6.2	ഹോട്ടൽ&റേസ്റ്റോറന്റ്	598099	581461	608821	649174	665512	687571	748218	340992	503305	818950	951288
7.	സംഭ്രഷണവും മെയി ബന്ധപ്പെട്ട ഗതാഗതം, സംഭരണം, വാർത്താ വിനിമയം	3255998	3397741	3521020	3667976	3496749	3614947	3693878	2930860	3772184	3829227	3917160
7.1	റയിൽവേ	117820	126308	135407	142124	170732	157726	135689	65112	106250	138843	150408
7.2	റോഡ്ഗതാഗതം	2337452	2383423	2360835	2435474	2235743	2356840	2329236	1777256	2458791	2354743	2352155
7.3	ജലഗതാഗതം	18173	21628	18223	25080	27673	35343	33883	32413	45880	50231	61992
7.4	വ്യോമഗതാഗതം	38715	63457	104008	107239	99880	50838	88822	30337	34699	52666	57171
7.5	യാട്ടുക്കിരമായി വേണ്ടി വരുന്ന ഗതാഗത സേവനങ്ങൾ	59794	63709	69512	109674	132204	136562	133032	88334	126724	151988	183635
7.6	സംഭരണം	2530	2573	2722	4139	4471	8425	8273	7906	7785	7592	8152

7.7	സംപ്രേഷണവുമായി ബന്ധപ്പെട്ട് വാർത്താ വിനിമയവും മറ്റുസേവനങ്ങളും	681515	736643	830312	844246	826046	869214	964943	929503	992055	1073163	1103646
8.	ധനകാര്യ സേവനങ്ങൾ	1696260	1838230	2081052	2176956	2193637	2600609	2660129	2750256	2852206	2938898	3112903
9.	റിയൽ എസ്റ്റേറ്റ്, വാസസമ്പാദനത്തിൻറെ ഉടമസ്ഥാവകാശം, പ്രൊഫഷണൽ സേവനങ്ങൾ	5477583	5985214	6387217	6888964	7530868	8048627	8301889	8215530	8830081	9323784	10069670
10.	പൊതുഭരണം	1571388	1364909	1387044	1511526	1677577	1731993	1669810	1427261	2159449	1912682	1947924
11.	ഇതര സേവനങ്ങൾ	4247185	4286405	4600001	5180142	5689647	5824160	6275874	4694932	5224197	5466169	5971483
	തൃതീയമേഖല	22439908	23444940	25044795	26614463	28326851	30366164	31718772	26904033	31187885	33357724	36341477
12.	മൊത്തം സംസ്ഥാന സംയോജിത മൂല്യം അടിസ്ഥാന വിധിയിൽ	37165147	38586962	40648007	43537107	46075400	48022604	49397423	44498213	50099348	52763002	56564302
13.	ഉല്പന്ന നികുതികൾ	3858878	4090181	5078568	5457715	6099394	7817154	6930248	7721698	8117426	7719582	7728219.165
14.	ഉല്പന്നസംബന്ധിത റവീകൾ	745892	681588	605573	464668	555818	416927	408253	1049619	1018478	858898	778869
15.	മൊത്ത സംസ്ഥാന ആഭ്യന്തര ഉൽപ്പാദനം	40278133	41995555	45121002	48530154	51618976	55422831	55919418	51170292	57198296	59623686	63513653
16.	ജനസംഖ്യ ('00)*	338174	339843	341525	343221	344932	346656	348394	350147	355730	357160	360725
17.	പ്രതിശീർഷ മൊത്ത സംസ്ഥാന ആഭ്യന്തര ഉൽപ്പാദനം	119105	123573	132116	141396	149650	159878	160506	146139	160791	166938	176072

എഫ്.അൻ.എസ്.പി. - താൽക്കാലിക കണക്ക്, ക്യു.യു.ഐ. കണക്ക്,* പ്രൊജക്ടൻ ഉൾക്കൊള്ളുന്ന സാമ്പത്തിക സ്ഥിതിവിവര കണക്കുകൾ

അനുബന്ധം 1.1.12 സംസ്ഥാന അറ്റ സംയോജിത മൂല്യം നടപ്പു വിലയിൽ അടിസ്ഥാന വർഷം 2011-12 (രൂപ ലക്ഷത്തിൽ)

ക്രമ നം	മേഖല	2013-14	2014-15	2015-16	2016-17	2017-18	2018-19	2019-20	2020-21	2021-22	2022-23(P)	2023-24(Q)
1.	കൃഷി, വനം, മത്സ്യ ബന്ധനം	4403936	4835660	5069387	5470396	5869999	6038566	6280337	6529481	6556060	6708023	7138733
1.1	വിളകൾ	1829736	1887211	1391992	1573753	1705411	1406509	1367888	1373633	1281513	1313256	1366910
1.2	കന്നുകാലിസമ്പത്ത്	1529778	1666129	1838124	1914195	2143071	2243162	2412493	2579993	2595146	2497908	2734509
1.3	വനവും വനസമ്പത്തും	487221	648188	1079620	1088370	984158	1322874	1518055	1589713	1360824	1405697	1597997
1.4	മത്സ്യ ബന്ധനം, അക്വേറിയം	557201	634131	759651	894078	1037360	1066021	981901	986141	1318578	1491163	1439317
2.	ഖനനവും ക്വറിയും	344106	551386	173525	253072	330187	272196	198386	190780	232972	276762	293556
	പ്രാഥമിക മേഖല	4748042	5387045	5242912	5723468	6200186	6310762	6478723	6720261	6789032	6984786	7432289
3.	ഉല്പന്ന നിർമ്മാണം (മാനുഷികം/സിംഗ്)	3540229	3673903	4425392	5394018	6003413	5839372	5654347	5593948	6413361	6289009	6639980
4.	വൈദ്യുതി, ഗ്യാസ്, ജലവിതരണം, മറ്റു യൂട്ടിലിറ്റി സേവനങ്ങൾ	377734	320348	408211	385039	539113	652560	736265	770745	923464	860245	948361
5.	നിർമ്മാണം (കൺസ്ട്രക്ഷൻ)	6045684	6598421	6610948	7197089	7766067	8838977	8521984	8244763	10906557	12007370	13294257
	ദ്വിതീയമേഖല	9963647	10592671	11444551	12976146	14308592	15330908	14912596	14609455	18243381	19156624	20882598
6.	പ്ലാപാതം, ഫോട്ടൽറോഡ്	7097013	8092976	9026619	9615250	11436388	13390446	14572185	11122399	14092914	17627624	21380267
6.1	വാണിജ്യവും അറ്റകുറ്റപ്പണിയും	6435067	7401782	8306850	9295568	10516117	12394062	13470653	10700445	13401561	16355062	19814410
6.2	ഫോട്ടൽറോഡ്	661946	691193	719769	319682	920271	996385	1101532	421954	691353	1272562	1565857
7.	സംഭ്രഷണവും മായി ബന്ധപ്പെട്ട ഗതാഗതം, സംഭരണം, വാർത്താ വിനിമയം	3157737	3427498	3609835	4255845	3699838	3832521	3954877	3179075	4641217	5039478	5375906
7.1	റയിൽവേ	103093	120664	133434	144026	160115	167236	174693	97365	142593	177606	196374
7.2	റോഡ്ഗതാഗതം	2390525	2508901	2527286	2891160	2541271	2697264	2683053	2050194	3258482	3353370	3513403
7.3	ജലഗതാഗതം	11174	15721	13087	9935	25480	35642	36026	36713	59677	74387	95441
7.4	വ്യോമഗതാഗതം	20925	48399	101310	112290	108880	47293	73856	5847	3942	29035	33009
7.5	യാട്ടുപ്പകിയായി വേണ്ടി വരുന്ന ഗതാഗത സേവനങ്ങൾ	60072	67571	73318	135813	130937	136676	134823	92653	128540	151355	183888
7.6	സംഭരണം	2434	2575	2794	4253	5192	10376	10698	11587	11901	12419	12862

7.7	സംപ്രേഷണവുമായി ബന്ധപ്പെട്ട് വാർത്താ വിനിമയവും മറ്റുസേവനങ്ങളും	569515	663666	758606	958368	727963	738034	841728	884717	1036081	1241306	1340929
8.	ധനകാര്യ സേവനങ്ങൾ	1822101	2046259	2187846	1102011	2486710	3181442	3403535	3527917	3919387	4626696	5112013
9.	റിയൽ എസ്റ്റേറ്റ്, വാസസ്ഥലത്തിൻറെ ഉടമസ്ഥാവകാശം, പ്രൊഫഷണൽ സേവനങ്ങൾ	5261901	6100925	6692321	8460222	8595766	9918784	10293454	10664810	12274168	13566213	15184786
10.	പൊതുഭരണം	1466780	1380632	1481749	1702076	2132104	2211860	2224061	2050695	3222256	3028544	3237137
11.	ഇതര സേവനങ്ങൾ	4615185	4957940	5619542	6760237	7679344	7829078	8658582	7612132	8591899	9465477	10752627
	തൃതീയമേഖല	23420717	26006230	28617911	31895641	36030151	40364131	43106695	38157028	46741841	53354032	61042736
12.	അറ്റ സംസ്ഥാന സംയോജിത മൂല്യം അടിസ്ഥാന വിലയിൽ	38132405	41985947	45305374	50595255	56538930	62005801	64498015	59486744	71774254	79495442	89357623
13.	ഉല്പന്ന നികുതികൾ	4455259.458	4890426	6001213	7010436	7351739	9729215	8792102	9944871	11598593	12090636	13352363
14.	ഉല്പന്നസബ്സിഡികൾ	861168	814941	715590	546615	681302	518906	517933	1351817	1455253	1345232	1345847
15.	മൊത്ത സംസ്ഥാന ആഭ്യന്തര ഉൽപ്പാദനം	41726497	46061432	50590997	57059076	63209367	71216110	72772184	68079798	81917594	90240846	101364139
16.	ജനസംഖ്യ (00)*	338174	339843	341525	343221	344932	346656	348394	350147	355730	357160	360725
17.	പ്രതിശീർഷ അറ്റ സംസ്ഥാന ആഭ്യന്തര ഉൽപ്പാദനം (രൂപയിൽ)	123388	135537	148133	166246	183252	205437	208879	194432	230280	252662	281001

എഫ്.അൽമിമക്പി - താൽകാലിക കണക്ക്, ക്യു.ആർ.എ. കണക്ക്, * പ്രൊജക്ടുകൾ ഉൾക്കൊള്ളുന്നു : സാമ്പത്തിക സ്ഥിതിവിവര കണക്കുകൾ

അനുബന്ധം 1.1.13 സംസ്ഥാന അറ്റ സംയോജിത മൂല്യം സ്ഥിര വിലയിൽ അടിസ്ഥാന വർഷം 2011-12 (രൂപ ലക്ഷത്തിൽ)

ക്രമ നം	മേഖല	2013-14	2014-15	2015-16	2016-17	2017-18	2018-19	2019-20	2020-21	2021-22	2022-23(P)	2023-24(O)
1.	കൃഷി, വനം, മത്സ്യ ബന്ധനം	3754082	3782066	3483464	3487744	3576380	3439488	3336033	3381613	3312224	3227709	3355541
1.1	വിളകൾ	1810319	1710998	1444814	1513952	1545933	1390910	1355567	1400131	1278133	1280146	1299341
1.2	കന്നുകാലിസമ്പത്ത്	1224902	1267034	1260047	1164980	1186679	1159055	1138494	1161669	1159500	1083325	1152209
1.3	വനവും വനസമ്പത്തും	357801	408683	411742	432963	422705	439226	466111	471969	463101	451266	489405
1.4	മത്സ്യ ബന്ധനം, അക്വാ കൾച്ചർ	361060	395351	368861	375849	421063	450297	375861	347844	411490	412972	414585
2.	ഈതരവും ക്യാറിയും	298542	481235	153294	224159	293420	243475	179675	176271	203758	224783	245321
	പ്രാഥമിക മേഖല	4052624	4263300	3636758	3711903	3869800	3682963	3515708	3557884	3515982	3452491	3600862
3.	ഉല്പന്ന നിർമ്മാണം (മാനവമാർക്കറ്റിംഗ്)	3226609	3276047	4226212	5059920	5443664	5099028	5196507	5123894	5493763	5587753	5756019
4.	വൈദ്യുതി, ഗ്യാസ്, ജല വിതരണം, മറ്റു യൂട്ടിലിറ്റി സേവനങ്ങൾ	343220	323700	333823	288892	384710	472241	488960	485224	593382	558735	603155
5.	നിർമ്മാണം (കൺസ്ട്രക്ഷൻ)	5295563	5434182	5424132	5828664	5993034	6387080	6508831	5994443	6955622	7158403	7721492
	ദ്വിതീയമേഖല	8865392	9033930	9984167	11177476	11821408	11958349	12194298	11603561	13042768	13304891	14080666
6.	വ്യാപാരം, ഹോട്ടൽ & റെസ്റ്റോറന്റ്	5984280	6359779	6810953	6925377	7461125	8260295	8839409	6572419	8017525	9537443	10920957
6.1	വാണിജ്യവും അറ്റകുറ്റപ്പണിയും	5424008	5814268	6262625	6337050	6856307	7634455	8158229	6302831	7593658	8809833	10075768
6.2	ഹോട്ടൽ & റെസ്റ്റോറന്റ്	560272	545511	548328	588327	604818	625840	681180	269588	423867	727610	845188
7.	സംപ്രേഷണവുമായി ബന്ധപ്പെട്ട ഗതാഗതം, സംഭരണം, വാർത്താവിനിമയം	2870922	3024833	3122689	3210421	2987409	3032201	3058326	2333502	3201859	3263278	3335002
7.1	റയിൽവേ	97603	103590	110240	110826	142056	130639	112668	53144	86201	113878	123363
7.2	റോഡ് ഗതാഗതം	2169853	2217781	2179275	2224206	2005942	2090656	2044194	1500956	2210844	2121044	2118713
7.3	ജലഗതാഗതം	10679	14362	11550	18017	20484	28401	27675	25802	39568	44817	55311
7.4	വ്യോമഗതാഗതം	20338	43921	87118	91899	85737	37924	58145	2065	10567	26916	29219
7.5	യാട്ടിപ്പകമായി വേണ്ടി വരുന്ന ഗതാഗത സേവനങ്ങൾ	52208	57035	61902	97314	116892	119167	115026	74400	110675	135044	163163
7.6	സംഭരണം	2176	2225	2335	3555	3877	7835	7662	7281	7165	7009	7526
7.7	സംപ്രേഷണവുമായി ബന്ധപ്പെട്ട വാർത്താ വിനിമയവും മറ്റു സേവനങ്ങളും	518064	585919	670269	664603	612421	617579	692957	669854	736840	814570	837708

8.	ധനകാര്യ സേവനങ്ങൾ	1669300	1807803	2044108	2134932	2153266	2552054	2611291	2693153	2795194	2888294	3059303
9.	റിയൽ എസ്റ്റേറ്റ്, വാസസൗകര്യങ്ങൾ, ഉടമസ്ഥാവകാശം, പ്രൊഫഷണൽ സേവനങ്ങൾ	4743509	5234153	5597135	6078639	6696080	7214107	7427656	7342580	7964177	8456084	9132555
10.	പൊതുഭരണം	1252596	1104381	1136000	1249427	1411086	1475166	1434717	1227396	1874729	1679840	1710792
11.	ഇതര സേവനങ്ങൾ	3919067	3976652	4310211	4880309	5374430	5503331	5941904	4402664	4914704	5155956	5632592
	തൃതീയമേഖല	20439675	21507602	23021095	24479104	26083395	28037154	29313304	24571715	28768189	30980895	33791201
12.	അറ്റി സംസ്ഥാന സംയോജിത മൂല്യം അടിസ്ഥാന വിലയിൽ	33357691	34804833	36642020	39368483	41774603	43678466	45023310	39733160	45326939	47738277	51472729
13.	ഉല്ലാസ നികുതികൾ	3858878	4090181	5078568	5457715	6099394	7817154	6930248	7721698	8117426	7719582	7728219
14.	ഉല്ലാസസൗകര്യങ്ങൾ	745892	681588	605573	464668	555818	416927	408253	1049619	1018478	858898	778869
15.	മൊത്ത സംസ്ഥാന ആഭ്യന്തര ഉൽപ്പാദനം	36470677	38213426	41115015	44361530	47318179	51078693	51545305	46405239	52425887	54598961	58422079
16.	ജനസംഖ്യ ('00)*	338174	339843	341525	343221	344932	346656	348394	350147	355730	357160	360725
17.	പ്രതിശതകൃഷി അറ്റി സംസ്ഥാന ആഭ്യന്തര ഉൽപ്പാദനം (രൂപയിൽ)	107846	112444	120387	129251	137181	147347	147951	132531	147376	152870	161957

എഫ്.ആർ.പി - താൽക്കാലിക കണക്ക്, കൃത്യമില്ലാത്ത കണക്ക്, * പ്രൊജക്ഷൻ ഉറവിടം : സാമ്പത്തിക സ്ഥിതിവിവര കണക്കുകൾ

അനുബന്ധം 1.1.14 ജില്ല തിരിച്ചുള്ള മൊത്തം സംസ്ഥാന സംയോജിത മൂല്യം അടിസ്ഥാന വിലയിൽ 2021-2022 വർഷത്തിൽ നടപ്പു വിലയിൽ (അടിസ്ഥാന വർഷം 2011-12) (രൂപ ലക്ഷത്തിൽ)

ക്രമ നം	ഭാഗം	ഊർധ്വ യോഗ്യത	ഊർധ്വ	ഊർധ്വ	ഊർധ്വ	ഊർധ്വ	ഊർധ്വ	ഊർധ്വ	ഊർധ്വ	ഊർധ്വ	ഊർധ്വ	ഊർധ്വ	ഊർധ്വ	ഊർധ്വ	ഊർധ്വ	ഊർധ്വ	ഊർധ്വ	ഊർധ്വ	ഊർധ്വ
1.	കൃഷി, വനം, മത്സ്യ ബന്ധനം	614558	723660	423312	613197	953217	923425	637916	780939	811838	637356	333295	454816	536733	8937894				
1.1	വിളകൾ	239912	241736	131184	285686	559743	226265	197055	357380	283282	181383	137021	200413	308284	3515987				
1.2	കന്നുകാലിസമ്പത്ത്	212003	197921	143267	160266	138171	232378	236149	237684	338146	256829	93194	163971	92782	2622372				
1.3	വനവും വനസമ്പത്ത്	63092	103048	7118	10301	251062	89355	131114	172413	130859	52368	99693	61666	7118	1375604				
1.4	മത്സ്യ ബന്ധനം	99552	180956	141743	156943	4241	375426	73597	13462	59551	146776	3386	28766	128549	1423932				
2.	വനനവും ക്യാമ്പും	33188	34928	4390	22107	8447	35062	14557	31517	28020	11931	3162	18856	5815	279912				
3.	എ. ആക്രൈം മിക മേഖല	647747	758588	427702	635304	961664	958487	652473	812455	839857	649287	336457	473672	542548	9216806				
4.	ഉല്ലാസ നിർമ്മാണം (മനോഹരവർദ്ധന)	472739	734255	915271	446796	166176	1086386	807876	612920	485876	729923	39881	666336	281484	7543049				
4.1	വൈദ്യുതി, ഗ്യാസ്, ജലവിതരണം, മറ്റു യൂട്ടിലിറ്റി സേവനങ്ങൾ	186297	100005	88614	99911	62138	178415	128750	99630	95120	117463	20306	93321	31599	1363850				
4.2	വൈദ്യുതി, ഗ്യാസ്, മറ്റു യൂട്ടിലിറ്റി സേവനങ്ങൾ	166334	89941	77349	95266	60197	155646	120475	90511	89490	111244	19123	87030	30170	1248535				
5.	ജലവിതരണം (കൺസ്യൂക്ഷൻ)	19963	10063	11265	4645	1941	22768	8275	9118	5630	6220	1183	6291	1429	115316				
6.	നിർമ്മാണം (കൺസ്യൂക്ഷൻ)	738946	1147727	1430677	698395	259752	1698149	1262806	958066	759482	1140956	62338	1041562	439993	11790674				
7.	ബി. ആക്രൈം മേഖല	1397981	1981987	2434562	1245102	488066	2962949	2199432	1670616	1340478	1988342	122525	1801218	753076	20697573				
8.	വ്യാപാരം, ഹോട്ടൽ & റെസ്റ്റോറന്റ്	1418037	1842081	1383933	1120981	443040	1391289	1365904	1031501	1484523	1511305	264096	999393	332435	14936081				
9.	ഗതാഗതം, സംഭരണം, വാർത്താവിനിമയം	1241369	576290	530132	429534	168481	810723	463082	254528	208924	301729	180009	340380	125003	5821882				
10.	സാമ്പത്തിക സേവനങ്ങൾ	575226	254820	238326	347258	125965	754408	492932	244999	174525	278845	58117	193831	81586	4025381				
11.	റിയൽ എസ്റ്റേറ്റ്, വാസസൗകര്യങ്ങൾ	1253873	1362177	814796	802534	92591	2791922	2050532	856615	1750622	972346	122547	855620	452800	14337511				
	പ്രൊഫഷണൽ സേവനങ്ങൾ	562509	231104	227021	247120	214384	644527	558653	160030	203852	323501	85467	256149	79432	3904513				
	ജന്തുസേവനങ്ങൾ	932693	641504	374812	566671	347068	784089	765146	781536	1183518	889582	281562	824278	415285	9363454				

	സി. ആകെക തൃന്തിയമേലേല	5983709	4907977	1387914	3769919	3514098	1391529	7176958	5696251	3329209	5005964	4277308	991798	3469651	1486541	52388823
12.	മൊത്തം ജില്ലാ സംയോജിത മുഖ്യ അടി സ്ഥാന വിലയിൽ	8029437	7648551	2219717	6632183	5394504	2841259	11098393	8548156	5812281	7186300	6914936	1450780	5744541	2782164	82303203
13.	ഉള്ളന സിക്തി കൾ	1131550	1077873	312814	934641	760221	400405	1564043	1204650	819097	1012731	974489	204451	809550	392077	11598593
14.	ഉള്ളനസബ്സി സികൾ	141973	135239	39248	117268	95384	50238	196237	151145	102770	127065	122267	25652	101573	49193	1456253
15.	മൊത്തം ജില്ലാ ആഭ്യന്തര ഉൽപ്പാദനം	9019014	8591186	2493283	74495556	6059342	3191425	12466199	9601661	6528607	8071965	7767158	1629580	6452518	3125048	92446543
16.	ജനസംഖ്യ (ഘനം (00) പ്രതിശതം)	34159	27025	11752	21787	20107	11021	35298	33335	30490	47183	33605	8688	26849	14431	355730
17.	മൊത്തം ജില്ല ആഭ്യന്തര ഉൽപ്പാദനം (രൂപയിൽ)	264027	317896	212166	341934	301355	289573	353169	288035	214123	171079	231128	187574	240324	216552	259878

ഉറവിടം-സാമ്പത്തിക സമിതിവിവര കണക്കുകൾ

അനുബന്ധം 1.1.15 ജില്ല തിരിച്ചുള്ള മൊത്തം സംസ്ഥാന സംയോജിത മൂല്യം സ്ഥിര വിലയിൽ 2021-2022 വർഷത്തിൽ നടപ്പു വിലയിൽ (അടിസ്ഥാന വർഷം 2011-12) (രൂപ ലക്ഷത്തിൽ)

ക്രമ നം.	ഭാരതം	ഊർധ്വധാരയുടെ	ഏകദേശ	കിരണപരമായ	പൈലയെ	തടവുകൾ	ശ്രീമതി	സംരക്ഷണം	പരിപാലനം	സംരക്ഷണകർമ്മങ്ങൾ	പ്രത്യേക	കുടിവെള്ള	കുടിവെള്ള
1.	കൃഷി, വനം, മത്സ്യ ബന്ധനം	308243	349026	265064	182358	413386	475868	367252	387696	296642	161829	255249	4466502
1.1	വിലകൾ	159718	166440	139741	61668	275403	328773	197179	176090	115814	84929	151033	2337311
1.2	കനരകാലിസ വഞ്ചി	95087	87863	54374	65193	72238	60286	106275	147531	115973	41755	73776	1167514
1.3	വനവും വനസമ്പത്തും	21392	34940	66593	2413	3493	85127	58459	44370	17756	33803	20909	466422
1.4	മത്സ്യ ബന്ധനം	32047	59782	4356	53083	62252	1682	5340	19705	47099	1343	9532	495256
2.	വനവും കൃഷിയും	28041	29511	22756	3709	18678	7137	26628	23674	10080	2672	15931	235653
	എ. ആകെ പ്രാഥമിക മേഖല	336284	378536	287819	186067	432064	483005	393881	411370	306722	164501	271181	4702155
3.	മല്ലന തിരമാണം (മാരകാപിംഗ്)	388242	603016	79769	751677	366937	136474	503368	399032	599458	32753	547236	6194816
4.	വൈദ്യുതി, ഗ്യാസ്, ജലവിതരണം, മറ്റു യൂട്ടിലിറ്റി സേവനങ്ങൾ	98817	56100	35631	50851	56013	34877	58460	58351	67354	12416	54806	778584
4.1	വൈദ്യുതി, ഗ്യാസ്, മറ്റു യൂട്ടിലിറ്റി സേവനങ്ങൾ	87115	50201	31807	44248	53290	33739	53115	55051	63708	11723	51119	710990
4.2	ജലവിതരണം	11702	5899	3824	6603	2723	1138	5345	3300	3646	693	3687	67594
5.	നിർമ്മാണം (കൺസ്ട്രക്ഷൻ)	453489	704358	93175	878003	428603	159409	587963	466092	700202	38257	639204	7235909
	ബി. ആകെ ദ്വിതീയ മേഖല	940548	1363473	208574	1680531	851553	330760	1149790	923475	1367014	83426	1241247	14209309
6.	വ്യാപാരം, ഹോട്ടൽ & റെസ്റ്റോറന്റ്	793287	1029855	194235	773417	626546	247656	576628	829857	844719	147608	558575	8349769
7.	ഗതാഗതം, സൗകര്യം, പാർക്കിംഗ്	804403	373913	125628	340766	279236	110650	163403	135582	197239	117513	219878	3772184
8.	സാമ്പത്തിക സേവനങ്ങൾ	407580	180554	144928	168867	246052	89253	173596	123661	197577	41179	137340	2852206

9.	റിയൽ എസ്റ്റേറ്റ് വസസമരലത്തിന്റെ ഉടമസ്ഥാവകാശം, പ്രൊഫഷണൽ സേവനങ്ങൾ	772226	838928	97638	501811	494259	57024	1719468	1262867	527565	1078160	598841	75474	526953	278867	8830081
10.	പൊതുഭരണം	311104	127815	61260	125557	136673	118568	356465	308972	88507	112743	178917	47269	141667	43931	2159449
11.	ഇതരസേവനങ്ങൾ	523840	357900	210138	322736	317178	194404	438813	427099	435502	655505	493687	157496	458667	231232	5224197
	സി. ആക്ര കൗതീയമേഖല	3612440	2908965	833827	2233154	2099944	817556	4349929	3412205	1965201	2935508	2510981	586538	2043080	878557	31187885
12.	മൊത്തം ജില്ലാ സംയോജിത മൂല്യം അടിസ്ഥാന വിലയിൽ	4889273	4650974	1330221	4099752	3383561	1631321	6868400	5232412	3508872	4270353	4184716	834465	3555507	1659521	50099348
13.	ഉല്ലന്ന നീകരിക്കുകൾ	792192	753581	215531	664269	548227	264317	1112863	847790	568531	691911	678035	135205	576087	268887	8117426
14.	ഉല്ലന്നസൗഖ്യങ്ങൾ	99395	94550	27042	83345	68785	33163	139629	106371	71332	86813	85072	16964	72280	33737	1018478
15.	മൊത്തം ജില്ലാ ആഭ്യന്തര ഉൽപ്പാദനം	5582070	5310005	1518709	4680677	3863003	1862475	7841634	5973831	4006071	4875451	4777680	952706	4059313	1894671	57198296
16.	ജനസംഖ്യ (എണ്ണം ('00))	34159	27025	11752	21787	20107	11021	35298	33335	30490	47183	33605	8688	26849	14431	355730
17.	പ്രതിശതം മൊത്തം ജില്ലാ ആഭ്യന്തര ഉൽപ്പാദനം (രൂപയിൽ)	163412	196484	129235	214843	192123	168991	222154	179205	131390	103331	142170	109662	151189	131292	160791

ഉറവിടം - സാമ്പത്തിക സ്ഥിതിവിവര കണക്കുവകുപ്പ്

അനുബന്ധം 1.1.16 ജില്ല തിരിച്ചുള്ള മൊത്തം സംസ്ഥാന വിവരങ്ങൾ സംയോജിത മൂല്യം അടിസ്ഥാന വിവരങ്ങൾ വർഷം 2022-2023 (താൽക്കാലികം) നടപ്പു വിവരങ്ങൾ (അടിസ്ഥാന വർഷം 2011-12) (രൂപ ലക്ഷത്തിൽ)

മേഖല	ഊർജ്ജം	മത്സ്യബന്ധനം	കൃഷി, വനം, മത്സ്യബന്ധനം	വ്യവസായം	പരിമോഷണം	സംസ്ഥാന	പരിമോഷണം	സംസ്ഥാന	പരിമോഷണം	സംസ്ഥാന	പരിമോഷണം	സംസ്ഥാന	പരിമോഷണം	സംസ്ഥാന	പരിമോഷണം	സംസ്ഥാന	പരിമോഷണം	സംസ്ഥാന	പരിമോഷണം	സംസ്ഥാന	പരിമോഷണം	സംസ്ഥാന	പരിമോഷണം	സംസ്ഥാന														
1. കൃഷി, വനം, മത്സ്യബന്ധനം	671437	851440	530849	446912	664275	980533	975826	614883	780974	791886	655702	385267	494140	511161	395284																							
1.1 വിളകൾ	277171	316872	201525	143050	367801	569937	266050	188217	369758	263134	187923	184824	187510	272720	3796494																							
1.2 കന്നുകാലി സംസ്ഥാനം	223937	193018	118897	140931	146214	145727	223875	206558	220460	348626	224736	93793	147568	92013	2526354																							
1.3 വനവും വനസമ്പന്നം	65182	106461	202906	7353	10642	259378	92315	135457	178124	135193	54102	102995	63708	7353	1421172																							
1.4 മത്സ്യബന്ധനം	105147	235088	7521	155577	139617	5491	393586	84650	12632	44932	188941	3655	95353	139074	1611264																							
2. ഹനനവും ക്ലിനിയവും	60424	31935	24933	4127	28585	7617	33848	17509	34312	50553	8809	3244	14399	7850	328147																							
എ. ആകെ പ്രാഥമിക മേഖല	731861	883375	555782	451039	692860	988150	1009674	632391	815286	842439	664511	388511	508539	519011	9683431																							
3. ഉള്ള നഗരമാണ് (നഗരപാലികാ വി.ഗ്)	480537	746394	98746	930500	454263	168923	1104488	821407	623279	494025	742333	40554	677577	286109	7669134																							
4. വൈദ്യുതി, ഗൃഹം, ജലവിതരണം, മറ്റു യൂട്ടിലിറ്റി സേവനങ്ങൾ	177387	96526	58625	83605	96461	60638	166048	120684	94985	89522	111618	19717	88595	29660	1294073																							
4.1 വൈദ്യുതി, ഗൃഹം, മറ്റു യൂട്ടിലിറ്റി സേവനങ്ങൾ	163212	87957	54299	76038	93460	59341	151386	114334	88373	84428	106850	18952	83395	28577	1210601																							
4.2 ജലവിതരണം	14175	8568	4326	7568	3001	1297	14662	6350	6612	5095	4769	765	5200	1084	83472																							
5. നഗരമാണ് (കൺസ്ട്രക്ഷൻ)	828642	1287089	170278	1604563	783335	291293	1904591	1416443	1074789	851902	1280086	69931	1168420	493368	13224730																							
ബി. ആകെ ദ്വിതീയ മേഖല	1486566	2130008	327649	2618668	1334059	520854	3175127	2358534	1793053	1435449	2134037	130202	1934592	809137	22187937																							
6. വ്യവസായം, ഹോട്ടൽ & റെസ്റ്റോറന്റ്	1840663.6	2310195	426312.5	1698453.40	1385685	551273.71	1732346.8	1742957.930	1286867.58	1849625	1869556.3	326192.44	1233823	407202.1	18661152																							

7.	ഗതാഗതം, വാഹനങ്ങൾ, ഡ്രൈവിംഗ് ലൈസൻസുകൾ	1347367	629179	202668	591190	468819	179986	919841	520195	282126	228835	330243	189709	378976	134138	6403271
8.	സാമ്പത്തിക സേവനങ്ങൾ	677169	299980	240789	280563	408800	148289	888106	580291	288419	205455	328263	68417	228182	96045	4738768
9.	റിയിൽ എസ്റ്റേറ്റ്, വാസസാഹചര്യങ്ങൾ, ഉടമസ്ഥതകൾ, പ്രൊഫഷണൽ സേവനങ്ങൾ	1394525	1514979	176319	906195	892557	102977	3105103	2280549	952705	1946997	1081418	136294	951598	503592	15945809
10.	പൊതുഭരണം	527065	216541	103785	212716	231548	200875	603915	523452	149947	191007	303116	80082	240009	74427	3658486
11.	ഇതരസേവനങ്ങൾ	1026481	707857	412555	634068	624665	382400	863722	845041	863700	1312190	983734	310233	909858	459484	10335988
12.	സി. ആകെ തതിയമേഖല	6813271	5678732	1562430	4323186	4012075	1565801	8113033	6492485	3823762	5734108	4896330	1110927	3942447	1674888	59743475
13.	മൊത്തം ജില്ലാ സഹായം	9031699	8692114	2445861	7392894	6038994	3074806	12297834	9483410	6432101	8011996	7694879	1629640	6385578	3003037	91614843
14.	ഉടുന്ന നികുതികൾ	1191936	1147120	322786	975658	796981	405790	1622975	1251549	848860	1057363	1015512	215068	842720	396318	12090636
15.	മൊത്തം ജില്ലാ ആഭ്യന്തര ഉൽപ്പാദനം	132617	127631	35914	108554	88674	45149	180576	139250	94446	117645	112988	23929	93763	44095	1345232
16.	ജനസംഖ്യ (എണ്ണം '00)	10091017	9711603	2732734	8259998	6747300	3435446	13740234	10595709	7186515	8951714	8597403	1820779	7134535	3355260	102360247
17.	പ്രതിശതം ജില്ലാ ആഭ്യന്തര ഉൽപ്പാദനം (രൂപയിൽ)	34192	27037	11702	21787	20097	10998	35468	33475	30667	47715	33817	8719	26950	14536	357160
		295130	359201	233523	379124	335729	312357	387398	316525	234343	187610	254235	208833	264730	230822	286595

ഉറവിടം - സാമ്പത്തിക സ്ഥിതിവിവര കണക്കുകൾ

അനുബന്ധം 1.1.17 ജില്ല തിരിച്ചുള്ള മൊത്തം സംസ്ഥാന സംയോജിത മൂല്യം അടിസ്ഥാന വിലയിൽ വർഷം 2022-2023 (താൽക്കാലികം) സ്ഥിര വിലയിൽ (അടിസ്ഥാന വർഷം 2011-12) (രൂപ ലക്ഷത്തിൽ)

ക്രമ നം.	മേഖല	തിരുവനന്തപുരം	കൊല്ലം	പത്തനംതിട്ട	ആലപ്പുഴ	കോട്ടയം	ഇടുക്കി	എറണാകുളം	തൃശൂർ	പാലക്കാട്	മലപ്പുറം	കോഴിക്കോട്	വയനാട്	കണ്ണൂർ	കാസർകോട്	ആകെ
1.	കൃഷി, വനം, മത്സ്യബന്ധനം	301560	361520	269970	177296	421994	487491	446782	283659	364460	386954	302352	164961	264770	253804	4487573
1.1	വിളകൾ	153132	174828	149733	60058	304497	340344	202862	126362	208583	181061	131620	90722	152564	162005	2438374
1.2	കന്നുകാലി സമ്പത്ത്	97168	83224	52607	62328	62699	62214	96400	87524	94288	149142	99179	39970	64362	39677	1090782
1.3	വനവും വനസമ്പത്തും	20836	34031	64861	2351	3402	82913	29509	43300	56939	43216	17294	32923	20365	2351	454290
1.4	മത്സ്യബന്ധനം	30424	69436	2769	52559	51396	2021	118011	26473	4650	13534	54258	1345	27479	49772	504128
2.	ഐ.ആകെ ക്യാരിയറും	47654	25186	19664	3255	22543	6007	26694	13809	27061	39869	6948	2558	11356	6191	258795
	എ.ആകെ പ്രാഥമിക മേഖല	349214	386705	289634	180551	444538	493499	473476	297468	391521	426823	309299	167519	276126	259995	4746368
3.	മുഖ്യന നിർമ്മാണം (മാനവോപകരണങ്ങൾ)	396243	615465	81424	767276	374578	139292	910745	677320	513947	407366	612116	33440	558720	235921	6323852
4.	വൈദ്യുതി, ഗ്യാസ്, ജലവിതരണം, മറ്റു യൂട്ടിലിറ്റി സേവനങ്ങൾ	92297	53359	33051	47370	53373	33649	92983	68336	55083	54152	62953	11982	51249	17677	727514
4.1	വൈദ്യുതി, ഗ്യാസ്, മറ്റു യൂട്ടിലിറ്റി സേവനങ്ങൾ	84197	48463	30579	43045	51658	32908	84605	64707	51305	51241	60228	11544	48278	17058	679815
4.2	ജലവിതരണം	8100	4896	2472	4325	1715	741	8378	3628	3778	2911	2725	437	2972	619	47698
5.	നിർമ്മാണം (കൺസ്ട്രക്ഷൻ)	476677	740400	97953	923027	450614	167567	1095618	814811	618274	490058	736371	40228	672135	283811	7607544
	ബി.ആകെ ദ്വിതീയ മേഖല	965218	1409223	212428	1737673	878565	340507	2099346	1560466	1187304	951576	1411441	85650	1282104	537409	14658910
6.	വ്യാപാരം, ഹോട്ടൽ & റെസ്റ്റോറന്റ്	975501	1224013	225894	899738	734095	292064	917798	923598	681794	979938	990441	172806	653636	215708	9886963
7.	ഗതാഗതം, സംഭരണം, പാർശ്വവിനിയോഗം	802478	376121	122096	349345	281115	108939	548830	311878	171180	136987	200661	113387	226163	80046	3829227
8.	സാമ്പത്തിക സേവനങ്ങൾ	419968	186042	149333	174000	253531	91966	550787	359886	178872	127419	203583	42431	141514	59566	2938898
9.	റിയൽ എസ്റ്റേറ്റ്, വാസ സ്ഥലത്തിന്റെ ഉടമസ്ഥാവകാശം, പ്രൊഫഷണൽ സേവനങ്ങൾ	815402	885834	103097	529868	521893	60213	1815606	1333475	557062	1138442	632324	79693	556416	294459	9323784
10.	പൊതുഭരണം	275553	113209	54260	111209	121055	105019	315731	273664	78393	99860	158471	41867	125478	38911	1912682
11.	ഇതരസേവനങ്ങൾ	546969	374355	219417	337150	331555	203143	458433	447077	456071	688076	517158	164565	479823	242377	5466169
	സി.ആകെ ഉത്തീയമേഖല	3835872	3159575	874036	2401311	2243243	861343	4607186	3649579	2123373	3170722	2702638	614749	2183030	931066	33357724

12.	മൊത്തം ജില്ലാ സംയോജിത മൂല്യം അടിസ്ഥാന വിലയിൽ	5150304	4955504	1376098	4319534	3566346	1695349	7180009	5507513	3702198	4549120	4423378	867918	3741260	1728470	52763002
13.	ഉല്പന്ന നികുതികൾ	753524	725024	201332	631977	521780	248041	1050484	805786	541656	665567	647170	126982	547372	252887	7719582
14.	ഉല്പന്നസബ്സിഡികൾ	83839	80668	22401	70315	58054	27598	116879	89654	60266	74052	72006	14128	60902	28137	858898
15.	മൊത്തം ജില്ലാ ആഭ്യന്തര ഉൽപ്പാദനം	5819989	5599860	1555030	4881196	4030072	1915792	8113613	6223646	4183589	5140635	4998542	980772	4227730	1953220	59623686
16.	ജനസംഖ്യ (എണ്ണം '00)	34192	27037	11702	21787	20097	10998	35468	33475	30667	47715	33817	8719	26950	14536	357160
17.	പ്രതിശിർഷ മൊത്തം ജില്ലാ ആഭ്യന്തര ഉൽപ്പാദനം (രൂപയിൽ)	170216	207121	132884	224041	200526	174187	228759	185919	136421	107737	147812	112489	156872	134370	166938

ഉറവിടം - സാമ്പത്തിക സ്ഥിതിവിവര കണക്കുകൾ

അനുബന്ധം 1.1.18 ജില്ല തിരിച്ചുള്ള മൊത്തം സംസ്ഥാന സംയോജിത മൂല്യം അടിസ്ഥാന വിലയിൽ വർഷം 2022-2023 (ത്വരിതം) നടപ്പു വിലയിൽ (അടിസ്ഥാന വർഷം 2011-12) (രൂപ ലക്ഷത്തിൽ)

ക്രമ നം.	വർഗ്ഗം	ഘടകം	പിൻകട	കൃത്യമായതുക	കുടിശ്ശിക	സംയോജിത മൂല്യം	ഘടകം	പിൻകട	കൃത്യമായതുക	കുടിശ്ശിക	സംയോജിത മൂല്യം	ഘടകം	പിൻകട	കൃത്യമായതുക	കുടിശ്ശിക	സംയോജിത മൂല്യം
1.	കൃഷി, വനം, മത്സ്യ ബന്ധനം	720180	884614	559597	466550	678805	1121277	985139	640910	855061	891003	644023	413024	514601	505159	9879945
1.1	വിളകൾ	271026	244929	189646	156003	362587	663528	269371	187757	400263	300710	168230	187792	233699	318523	3954063
1.2	കന്നുകാലി സമ്പത്തു്	243896	212324	131059	152797	159360	158871	244136	225689	242541	381771	246442	102821	160431	100822	2762961
1.3	വനവും വനസമ്പത്തും	74059	120960	230540	8355	12092	294703	104888	153905	202383	153605	61471	117022	72385	8355	1614722
1.4	മത്സ്യബന്ധനം	131200	306401	8352	149395	144767	4176	366745	73558	9874	54917	167880	5388	48086	77460	1548199
2.	ഖനനവും ക്വാറിയും	63555	33589	26225	4341	30065	8012	35601	18416	36090	53172	9266	3412	15145	8257	345147
	എ.ആകെ പ്രഥമ മിക മേഖല	783735	918203	585822	470891	708871	1129289	1020741	659326	891151	944176	653289	416436	529746	513416	10225092
3.	ഉല്പന്ന നിർമ്മാണം (മാതൃകാപ്ലാൻ വി.പി)	507409	788119	104260	982466	479615	178366	1166157	867233	658003	521581	783650	42814	715336	302118	8097126
4.	വൈദ്യുതി, ഗ്യാസ്, ജലവിതരണം, മറ്റു യൂട്ടിലിറ്റി സേവനങ്ങൾ	195755	107917	64626	93004	105514	65456	182665	132258	105302	98689	122315	21753	97261	32348	1424863
4.1	വൈദ്യുതി, ഗ്യാസ്, മറ്റു യൂട്ടിലിറ്റി സേവനങ്ങൾ	174500	94745	58633	82195	100551	63701	162828	123311	95266	91327	115017	20658	89420	30732	1302884
4.2	ജലവിതരണം	21255	13171	5993	10809	4962	1755	19837	8947	10036	7362	7298	1095	7842	1617	121979
5.	നിർമ്മാണം (കൺസ്ട്രക്ഷൻ)	917551	1425161	188535	1776599	867290	322541	2108769	1568224	1189871	943178	1417080	77420	1293547	546322	14642087
	ബി.ആകെ ദ്വിതീയ മേഖല	1620715	2321196	357421	2852068	1452419	566363	3457590	2567716	1953175	1563448	2323045	141987	2106145	880788	24164075
6.	വ്യവസായം, ഹോട്ടൽ & റെസ്റ്റോറന്റ്	2237228	2803006	516651.691	2058432	1680012	668597.8	2101104	2116647	1560956	2243423	2266748	395460.5	1495794	493456	22637516
7.	ഗതാഗതം, വാഹനങ്ങൾ, വാർഷിക പരിഷ്കരണം	1420598	668293	212942	642841	500507	192775	987409	558409	301257	247956	357103	200395	406870	144201	6841555

8.	സാമ്പത്തിക സേവനങ്ങൾ	727403	319989	250234	299038	463149	198296	937923	594792	322799	274344	377762	89219	259991	120900	5235841
9.	റിയൽ എസ്റ്റേറ്റ്, വാസസൗകര്യങ്ങൾ, ഐ.ഇ.എസ്. വകുപ്പ്, പ്രൊഫഷണൽ സേവനങ്ങൾ	1560905	1695729	197355	1014313	999048	115264	3475571	2552639	1066371	2179291	1210442	152555	1065133	563675	17848291
10.	പൊതുഭരണം	563367	231456	110934	227367	247496	214711	645510	559505	160274	204162	323994	85597	256540	79553	3910467
11.	ഇതരസേവനങ്ങൾ	1155799	797793	460019	704256	698414	433610	973986	968794	984417	1546648	1109555	355235	994917	558070	11741514
	സി. ആക്ട് കമ്മീഷൻ	7665299	6516266	1748135	4946247	4588627	1823253	9121503	7350787	4396075	6695825	5645604	1278461	4479245	1959856	68215184
12.	മൊത്തം ജില്ലാ സാഹായക കമ്മീഷൻ	10069749	9755665	2691377	8269206	6749916	3518906	13599835	10577828	7240400	9203449	8621938	1836884	7115136	3354061	102604351
13.	മുഖ്യ അഭിഭാഷകൻ	1310421	1269548	350241	1076109	878397	457931	1769807	1376540	942226	1197686	1122011	239042	925925	436479	13352363
14.	മുഖ്യ അഭിഭാഷകൻ	132083	127964	35302	108466	88538	46157	178387	138748	94971	120720	113093	24094	93328	43995	1345847
15.	മൊത്തം ജില്ലാ ആഭ്യന്തര ഉൽപ്പാദനം	11248087	10897250	3006316	9236849	7539776	3930679	15191255	11815620	8087654	10280415	9630856	2051832	7947733	3746545	114610867
16.	ജനസംഖ്യ (എസ്റ്റിമേറ്റ്)	34426	27209	11722	21916	20207	11042	35849	33815	31027	48539	34232	8802	27211	14729	360725
17.	പ്രതിശതം മൊത്തം ജില്ലാ ആഭ്യന്തര ഉൽപ്പാദനം (രൂപയിൽ)	326734	400504	256476	421460	373132	355980	423751	349421	260664	211798	281339	233119	292073	254373	317723

ഉറവിടം - സാമ്പത്തിക സ്ഥിതിവിവര കണക്കുവകുപ്പ്

അനുബന്ധം 1.1.19 ജില്ല തിരിച്ചുള്ള മൊത്തം സംസ്ഥാന സംയോജിത മൂല്യം അടിസ്ഥാന വിലയിൽ വർഷം 2023-2024 (ത്രിതരം) സ്ഥിര വിലയിൽ (അടിസ്ഥാന വർഷം 2011-12) (രൂപ ലക്ഷത്തിൽ)

ഘടകം	ഭവന	ഓർടറുകൾ	ക്രോഡയറ	പ്ലാൻഡ്	പ്ലാൻഡ്	പ്ലാൻഡ്	പ്ലാൻഡ്	പ്ലാൻഡ്	പ്ലാൻഡ്	പ്ലാൻഡ്	പ്ലാൻഡ്	പ്ലാൻഡ്	പ്ലാൻഡ്	പ്ലാൻഡ്	പ്ലാൻഡ്	പ്ലാൻഡ്	പ്ലാൻഡ്
1.	കൃഷി, വനം, മത്സ്യബന്ധനം	325777	393964	287222	186210	447265	515136	465305	293620	384627	411808	299520	166888	274394	244676	4696411	
1.1	വിളകൾ	161419	170199	157410	63320	321784	357684	216947	129271	218186	188994	125249	86458	169418	171435	2537776	
1.2	കന്നുകാലി സമ്പത്ത്	102905	89237	56267	65446	66484	65920	102216	93242	100908	159180	105509	42660	67869	42263	1160108	
1.3	വനവും വനസമ്പത്ത്	22601	36915	70357	2550	3690	89938	32010	46969	61764	46878	18760	35713	22091	2550	492786	
1.4	മത്സ്യബന്ധനം	38851	97613	3188	54893	55306	1593	114132	24138	3768	16756	50002	2057	15016	28428	505741	
2.	ജലസേചനം	50115	26486	20679	3423	23707	6318	28073	14522	28458	41928	7306	2691	11942	6511	272158	
	എ.ആർ.കെ പ്രാഥമിക മേഖല	375892	420450	307901	189632	470972	521453	493378	308142	413085	453736	306827	169579	286337	251186	49686569	
3.	ജലസേചനം (മാനവോപകരണം)	408167	633974	83869	790309	385809	143480	938073	697615	529307	419567	630379	34440	575427	243028	6513445	
4.	വൈദ്യുതി, ഗ്യാസ്, ജലവിതരണം, മറ്റു യൂട്ടിലിറ്റി സേവനങ്ങൾ	100154	58507	35692	51608	57230	35574	100160	73334	59681	58229	67547	12910	54950	18813	784389	
4.1	വൈദ്യുതി, ഗ്യാസ്, മറ്റു യൂട്ടിലിറ്റി സേവനങ്ങൾ	88346	51189	32362	45603	54473	34599	89140	68363	54105	54138	63493	12301	50594	17915	716623	
4.2	ജലവിതരണം	11808	7317	3329	6005	2757	975	11021	4971	5576	4090	4054	609	4357	898	67766	
5.	നിർമ്മാണം (കൺസ്ട്രക്ഷൻ)	498592	774424	102449	965393	471280	175267	1145892	852163	646569	512517	770033	42070	702906	296868	7956422	
	ബി.ആർ.കെ. ദീപ്തി മേഖല	1006913	1466905	222009	180731	914320	354321	2184126	1623112	1235556	990313	1467959	89419	1333283	558710	15254256	
6.	വ്യോമം, ഹോട്ടൽ & റെസ്റ്റോറന്റ്	1119303	1401988	258369	1029392	840199	334394	1050855	1058835	780715	1122041	1133642	197774	748061	246766	11322336	
7.	ഗതാഗതം, സംഭരണം, വാർത്താ വിനിമയം	808091	382147	122721	362825	287611	111788	564975	320921	176525	142052	208577	114263	232423	82241	3917160	
8.	സാമ്പത്തിക സേവനങ്ങൾ	432468	190246	148773	177790	275360	117894	557630	353626	191916	163108	224594	53044	154575	71880	3112903	
9.	റിയൽ എസ്റ്റേറ്റ്, വാസസൗകര്യങ്ങൾ, ഉടമസ്ഥാവകാശം, പ്രൊഫഷണൽ സേവനങ്ങൾ	880633	956699	111344	572256	563644	65030	1960852	1440151	601626	1229515	682908	86069	600928	318015	10069670	
10.	പൊതുഭരണം	280631	115295	55260	113258	123286	106954	321548	278707	79838	101700	161391	42639	127790	39628	1947924	

11.	ഇതരസേവനങ്ങൾ	591138	405848	235045	359819	356293	221239	496744	492697	500059	781189	562055	181010	505566	282781	5971483
	സി. ആരക മേഖല	4112264	3452223	931512	2615340	2446393	957298	4952604	3944938	2330680	3539605	2973167	674799	2369943	1041311	36341477
12.	മൊത്തം: ജില്ലാ സഹായത്തിന് വിധിയിൽ	5495068	5339577	1461422	4612284	3831685	1833073	7630108	5876192	3979321	4983653	4747953	933797	3988963	1851207	56564302
13.	ഉള്ളുന്ന നികുതികൾ	750776	729531	199670	630163	523512	250448	1042480	802847	543683	680902	648699	127582	545001	252925	7728219
14.	ഉള്ളുന്ന സബ്സിഡികൾ	75665	73524	20123	63509	52761	25241	105064	80913	54794	68623	65377	12858	54926	25490	778869
15.	മൊത്തം: ജില്ലാ ആഭ്യന്തര ഉൽപ്പാദനം	6170179	5995585	1640969	5178937	4302436	2058280	8567524	6598126	4468211	5595933	5331275	1048521	4479037	2078642	63513653
16.	ജനസംഖ്യ (എണ്ണം '00)	34426	27209	11722	21916	20207	11042	35849	33815	31027	48539	34232	8802	27211	14729	360725
17.	പ്രതിശീർഷ മൊത്തം ജില്ലാ ആഭ്യന്തര ഉൽപ്പാദനം (രൂപയിൽ)	179231	220354	139995	236305	212921	186407	238986	195125	144010	115288	155738	119128	164601	141130	176072

ഉറവിടം - സാമ്പത്തിക സ്ഥിതിവിവര കണക്കുകൾ

അനുബന്ധം 1.1.20 : കേരളത്തിലെ കാർഷിക ഉൽപ്പന്നങ്ങളുടെ മൊത്ത വില്പന സൂചിക 2023-24 (അടിസ്ഥാന വർഷം: 2015-16 = 100)

വിഭാഗം	പ്രാമുഖ്യം	വർഷം					വാർഷിക വ്യതിയാനം ശതമാനത്തിൽ				
		2021	2022	2023	2024*	2022	2023	2024*	2024*		
1	2	3	4	5	6	8	9	10	10		
ഭക്ഷ്യ വിഭാഗം	705.3	122.40	147.47	151.29	160.18	20.48	2.59	5.88	5.88		
എ) ധാന്യങ്ങൾ	262.4	116.80	137.19	150.61	152.06	17.46	9.78	0.96	0.96		
ബി) പയറുവർഗ്ഗങ്ങൾ	21.5	70.48	74.14	96.02	113.90	5.19	29.51	18.62	18.62		
സി) പഴം പച്ചക്കറി	461.6	128.66	166.50	153.22	163.15	29.41	-7.98	6.48	6.48		
ഡി) കറിക്കട്ടകളും സുഗന്ധ വ്യഞ്ജനങ്ങളും	254.5	121.21	129.77	153.14	167.06	7.06	18.01	9.09	9.09		
ഭക്ഷ്യേതര വിഭാഗം	294.7	148.60	139.93	134.80	162.88	-5.83	-3.67	20.83	20.83		
എ) തോട്ടവിളകൾ	588.4	142.60	141.52	132.08	158.05	-0.76	-6.67	19.66	19.66		
ബി) എണ്ണക്കായകൾ	252.6	181.20	137.69	128.87	146.30	-24.01	-6.41	13.53	13.53		
സി) പാനീയങ്ങൾ	145.3	120.69	138.31	156.93	213.76	14.60	13.46	36.21	36.21		
ഡി) മറ്റു ഭക്ഷ്യേതര വിഭാഗങ്ങൾ	13.7	113.14	130.40	125.93	135.92	15.26	-3.43	7.93	7.93		
എല്ലാ വിഭാഗങ്ങളും	1000	129.96	145.25	146.43	160.97	11.77	0.81	9.93	9.93		

* ആഗസ്റ്റ് മാസം വരെയുള്ള ശരാശരി സൂചിക അടിസ്ഥാനം : സാമ്പത്തിക സ്ഥിതി വിവരക്കണക്ക് വകുപ്പ് കേരള സർക്കാർ

അനുബന്ധം 1.1.20(i) : കേരളത്തിലെ കർഷിക ഉൽപ്പന്നങ്ങളുടെ മൊത്ത വില സൂചിക 2014-2024 (അടിസ്ഥാന വർഷം: 1952-53 = 100)

വീളുകൾ	പ്രാമുഖ്യം	വർഷം													മുൻ വർഷങ്ങളുമായുള്ള വ്യത്യാസം ശതമാനത്തിൽ							
		2014	2015	2016	2017	2018	2019	2020	2021	2022	2023	2024*	2015	2016	2017	2018	2019	2020	2021	2022	2023	
1	2	3	4	5	6	7	8	9	10	11	12	13	14	15	16	17	18	19	20	21	22	23
ഭക്ഷ്യ വീളുകൾ	635	7887.82	7396.62	8232.76	9574.78	9702.48	9736.68	10216.13	9490.12	11433.93	11729.51	12410.76	-6.2	11.3	16.3	1.3	0.4	4.9	-7.65	20.48	2.59	
എ) അരി	636	6517.80	6202.52	6459.00	7665.50	7691.93	7569.43	7455.78	7208.90	8467.47	9295.65	9385.14	-4.8	4.1	18.7	0.3	-1.6	-1.5	-3.42	17.46	9.78	
ബി) കറിക്കട്ടി കളും സുഗന്ധ വ്യഞ്ജനങ്ങളും	163	9413.88	9560.11	9532.73	10742.73	1394.786	13413.67	13168.70	11981.14	12827.37	15136.36	16512.21	1.6	-0.3	12.7	29.8	-3.8	-1.8	-9.91	7.06	18.00	
സി) പഴം പച്ചക്കറി	169	11637.71	9831.91	13729.00	15753.29	13572.20	14759.63	17236.79	15810.45	20459.62	18827.67	20047.87	-15.5	39.6	14.7	-13.8	8.7	16.8	-9.02	29.41	-7.98	
ഡി) മെഴുനൂറ്	32	7539.46	7247.79	7837.52	8942.25	7600.11	7553.75	-	-	-	-	-	-3.9	-	-	-	-	-	-	-	-	
ഭക്ഷ്യതര വീളുകൾ	365	7225.23	6983.92	5944.56	7335.40	9023.64	7883.40	7202.50	8269.64	7787.62	7501.62	9064.27	-3.3	-14.9	23.4	23.0	-12.6	-8.6	12.90	-5.83	-3.67	
എ) എണ്ണയും എണ്ണക്കുരുക്കും	698	8725.20	8430.04	6834.41	8742.70	11187.08	9550.11	11112.27	12073.36	9174.34	8586.61	9747.97	-3.4	-18.9	27.9	28.0	-14.6	16.4	7.96	-24.01	-6.41	
ബി) തോട്ടവിളകൾ	302	3758.41	3641.55	3887.87	4082.74	4023.37	4031.22	-	-	-	-	-	-3.1	-	-	-	-	-	-	-	-	
സി) എല്ലാ വീളുകളും	1000	7645.97	7245.99	7397.56	8757.40	9454.70	9060.24	9117.87	9040.49	10104.05	10185.67	11197.07	-5.2	2.1	18.4	8.0	-4.2	0.6	-0.86	11.76	0.81	

*ആഗസ്റ്റ് മാസം വരെയുള്ള ശരാശരി സൂചിക
അവലംബം : സാമ്പത്തിക സ്ഥിതി വിവരക്കണക്ക് വകുപ്പ് കേരള സർക്കാർ

അനുബന്ധം 1.1.21: കേരളത്തിലെ കാർഷിക ഉൽപ്പന്നങ്ങളുടെ മൊത്ത വില സൂചിക 2023 (അടിസ്ഥാന വർഷം: 2015-16 = 100)

ക്രമ നം	വിഭാഗം	വെസ്റ്റ് മിഡിംഗ്	2023											
			ജനുവരി	ഫെബ്രുവരി	മാർച്ച്	ഏപ്രിൽ	മെയ്	ജൂൺ	ജൂലൈ	ആഗസ്റ്റ്	സെപ്റ്റംബർ	ഒക്ടോബർ	നവംബർ	ഡിസംബർ
1	2	3	4	5	6	7	8	9	10	11	12	13	14	15
1	ധാന്യങ്ങൾ	61.72	151.70	153	152.8	152.2	145.8	143.5	146.30	148.01	152.3	154.6	154	153.1
2	പയർ വർഗ്ഗങ്ങൾ	-	81.20	79.7	81.9	83.8	87.8	97.9	102.10	103.50	84.4	116.3	116.9	116.7
3	പഴം പച്ചക്കറി	122.88	155.70	156.49	155.25	154.54	148.35	148.88	149.10	151.55	160.35	152.66	155.21	150.53
4	കറികളും സസ്യസാധ്യങ്ങളും	98.84	127.52	133.49	149.5	151.86	149.27	145.68	142.98	171.13	178.63	168.55	161.47	157.65
5	ഭക്ഷ്യ വിളകൾ	77.53	145.88	148.07	151.57	151.72	146.61	145.56	145.80	154.57	161.26	156.43	155.66	152.29
6	വാണിജ്യവിളകൾ	-	125.98	127.61	128.87	133.45	135.3	131.91	131.79	131.47	130.91	133.56	136.17	137.98
7	എണ്ണക്കരുക്കൾ	66.63	133.34	130.3	128.08	127.16	125.56	119.69	119.93	126.02	126.71	131.5	137.48	140.65
8	പാനീയങ്ങൾ	-	136.27	145.38	149.19	155.22	156	164.44	167.25	168.67	167.94	168.45	172.98	131.4
9	മറ്റു ഭക്ഷ്യതരവി ഭവങ്ങൾ	-	148.84	152.97	148.84	144.71	124	115.77	107.49	107.49	115.76	118.25	115.77	111.31
10	ഭക്ഷ്യതരവികൾ	55.65	129.65	131.22	131.9	135.18	135.69	133.33	133.61	135.17	135.02	137.9	141.56	137.33
11	എല്ലാ വിഭാഗങ്ങളും	69.56	141.10	143.1	145.77	146.85	143.39	141.96	142.22	148.85	153.53	150.97	151.5	147.88

അവലംബം: സാമ്പത്തിക സ്ഥിതി വിവരക്കണക്ക് വകുപ്പ് കേരള സർക്കാർ

അനുബന്ധം 1.1.21 (i): കേരളത്തിലെ കാർഷിക ഉൽപ്പന്നങ്ങളുടെ മൊത്ത വില സൂചിക 2024 ഓഗസ്റ്റ് വരെ (അടിസ്ഥാന വർഷം: 2015-16 = 100)

ക്രമ നം.	വിളകൾ	ബന്ധപെടുത്തുന്ന ഘടകം	2024*							
			ജനുവരി	ഫെബ്രുവരി	മാർച്ച്	ഏപ്രിൽ	മെയ്	ജൂൺ	ജൂലൈ	ആഗസ്റ്റ്
1	2	3	4	5	6	7	8	9	10	11
1	ധാന്യങ്ങൾ	61.72	151.20	151.4	150.4	151.7	151.7	152.6	153.7	153.8
2	പയർ വർഗ്ഗങ്ങൾ	-	107.20	105.1	105.9	109.2	117.6	123.5	123.4	119.3
3	പഴം പച്ചക്കറി	122.88	152.22	155.48	161.21	159.22	161.94	165.63	168.61	180.92
4	കുറിക്കൂട്ടുകളും സുഗന്ധവ്യഞ്ജനങ്ങളും	98.84	160.34	153.18	150.37	152.36	169.65	183.36	186.03	181.15
5	ഭക്ഷ്യ വിളകൾ	77.53	153.05	152.74	154.43	154.43	160.26	165.82	168.16	172.54
6	വാണിജ്യവിളകൾ	-	139.57	141.23	148.68	154.38	154.17	166.44	171.06	188.85
7	എണ്ണക്കുരുക്കൾ	66.63	141.64	143.61	141.6	147.47	148.67	145.49	146.58	155.34
8	പാനീയങ്ങൾ	-	181.99	185.7	203.13	232.25	227.11	228.09	225.09	226.73
9	മറ്റു ഭക്ഷ്യതരവിഭവങ്ങൾ	-	128.17	136.44	148.84	132.3	155.46	140.57	119.9	125.69
10	ഭക്ഷ്യതരവിളകൾ	55.65	146.10	148.23	154.8	163.7	163.4	169.8	172	185
11	എല്ലാ വിളകളും	69.56	151.00	151.41	154.54	157.15	161.19	166.98	169.3	176.22

* ആഗസ്റ്റ് മാസം വരെയുള്ള ശരാശരി സൂചിക
 അവലംബം : സാമ്പത്തിക സ്ഥിതി വിവരക്കണക്ക് വകുപ്പ് കേരള സർക്കാർ

അനുബന്ധം 1.1.22 കേരളത്തിലെ തിരഞ്ഞെടുക്കപ്പെട്ട കേന്ദ്രങ്ങളിലെ ഉപഭോക്തൃ വില സൂചികയുടെ പ്രതിവർഷ ശരാശരി 2010 മുതൽ 2016 വരെ (അടിസ്ഥാന വർഷം 1998-99 = 100) 2016 മുതൽ 2024 വരെ (അടിസ്ഥാന വർഷം 2011-12=100)

ക്രമ നം.	കേന്ദ്രങ്ങൾ	വർഷം(അടിസ്ഥാന വർഷം. 1998-99 = 100)*										വർഷം(അടിസ്ഥാന വർഷം. 2011-12=100)										മുൻ വർഷത്തിൽ നിന്നുള്ള വ്യതിയാന ശതമാനം (അടിസ്ഥാന വർഷം. 2011-12=100)								
		2010	2011	2012	2013	2014	2015	2016	2017	2018	2019	2020	2021	2022	2023	2024**	2010	2011	2012	2013	2014	2015	2016	2017	2018	2019	2020	2021	2022	2023
1	2	3	4	5	6	7	8	9	10	11	12	13	14	15	16	17	18	19	20	21	22	23	24	25	26	27	28	29	30	31
1	തിരുവനന്തപുരം	183	204	217	244	268	282	297	141	150	154	163	171	180	189	198	204	11.48	6.37	12.60	9.69	5.22	5.32	6.38	2.67	5.844	4.91	5.26	5	4.76
2	കൊല്ലം	182	203	218	245	268	279	292	140	148	150	161	167	175	187	192	200	11.54	7.39	12.58	9.20	4.10	4.66	5.71	1.35	7.333	3.73	4.79	6.86	2.67
3	പുനലൂർ	183	203	216	248	271	283	295	141	148	152	161	170	180	193	198	204	10.93	6.40	14.78	9.31	4.43	4.24	4.96	2.70	5.921	5.59	5.88	7.22	0
4	പത്തനംതിട്ട	188	208	225	259	283	297	309	152	158	162	176	187	191	202	207	213	10.64	8.17	15.15	9.23	4.95	4.04	3.95	2.53	8.642	6.25	2.14	5.76	2.48
5	ആലപ്പുഴ	178	199	215	245	270	281	296	144	153	159	172	181	188	193	197	204	11.80	8.04	13.84	10.32	4.07	5.34	6.25	3.92	8.176	5.23	3.87	2.66	2.07
6	കോട്ടയം	178	199	213	243	267	284	300	144	153	160	169	175	183	194	202	210	11.80	7.04	14.20	9.76	6.37	5.63	6.25	4.58	5.625	3.55	4.57	6.01	4.12
7	മുണ്ടക്കയം	183	204	221	253	275	288	304	140	146	153	165	171	178	189	196	206	11.48	8.33	14.33	8.84	4.73	5.56	4.29	4.79	7.843	3.64	4.09	6.18	3.7
8	ഇടുക്കി	172	191	207	236	250	267	284	144	150	154	164	169	178	189	197	205	11.05	8.38	13.81	6.12	6.80	6.37	4.17	2.67	6.494	3.05	5.33	6.18	4.23
9	എറണാകുളം	175	193	207	236	260	276	285	140	149	154	163	170	178	187	194	199	10.29	7.25	13.89	10.29	6.15	3.26	6.43	3.36	5.844	4.29	4.71	5.06	3.74
10	ചാലക്കുടി	178	195	208	240	265	279	295	147	155	160	171	178	188	202	213	218	9.55	6.67	15.46	10.34	5.28	5.73	5.44	3.23	6.875	4.09	5.62	7.45	5.45
11	തൃശ്ശൂർ	170	184	198	228	247	256	270	144	150	158	172	179	189	198	205	212	8.24	7.61	14.94	8.53	3.64	5.47	4.17	5.33	8.861	4.07	5.59	4.76	3.54
12	പാലക്കാട്	182	201	216	239	257	269	283	135	142	148	156	159	170	181	190	195	10.44	7.46	10.65	7.53	4.67	5.20	5.19	4.23	5.405	1.92	6.92	6.47	4.97
13	മലപ്പുറം	176	192	208	236	256	267	283	141	149	155	168	174	179	187	195	205	9.09	8.33	13.50	8.44	4.30	5.99	5.67	4.03	8.387	3.57	2.87	4.47	4.28
14	കോഴിക്കോട്	175	191	207	237	260	274	292	144	153	160	171	177	184	192	203	212	9.14	8.38	14.57	9.63	5.38	6.57	6.25	4.58	6.875	3.51	3.95	4.35	5.73
15	വയനാട്	172	186	201	230	247	264	276	143	150	156	165	171	180	188	196	204	8.14	8.06	14.39	7.43	6.88	4.55	4.90	4.00	5.769	3.64	5.26	4.44	4.26
16	കണ്ണൂർ	174	192	208	239	261	280	300	148	157	163	174	182	190	197	204	214	10.34	8.33	14.82	9.28	7.28	7.14	6.08	3.82	6.748	4.6	4.4	3.68	3.55
17	കാസർഗോഡ്	175	194	209	249	272	288	304	148	154	161	172	180	189	196	207	219	10.86	7.73	18.94	9.42	5.88	5.56	4.05	4.55	6.832	4.65	5	3.7	5.61

*പ്രതിമാസ സൂചികകളുടെ ശരാശരി 2016 വരെ(അടിസ്ഥാന വർഷം. 1998-99=100)

** പ്രതിമാസ സൂചികകളുടെ ശരാശരി ജൂലൈ 2024 വരെ (അടിസ്ഥാന വർഷം. 2011-12=100)

അവലംബം : സാമ്പത്തിക സ്ഥിതി വിവരക്കണക്ക് വകുപ്പ് കേരള സർക്കാർ

അനുബന്ധം 1.1. 23: കേരളത്തിലെ അവശ്യ സാധനങ്ങളുടെ ചില്ലറ വിലയുടെ പ്രതിമാസ സംസ്ഥാന ശരാശരി (രൂപ) 2024 ജനുവരി മുതൽ സെപ്റ്റംബർ വരെ

ക്രമ നം.	സാധനങ്ങളുടെ പേര്	യൂണിറ്റ്	ജനുവരി	ഫെബ്രുവരി	മാർച്ച്	ഏപ്രിൽ	മെയ്	ജൂൺ	ജൂലൈ	ഓഗസ്റ്റ്	സെപ്റ്റംബർ
1(1)	അരി (ചുവന്നത്) പൊതുകമ്പോളം										
എ	അരി (ചുവന്നത്) പൊതുകമ്പോളം മട്ട	കി. ഗ്രാം	51.32	51.16	50.83	51.04	51.34	51.43	51.63	52.03	52.02
ബി	അരി (ചുവന്നത്) പൊതുകമ്പോളം നാടൻ	കി. ഗ്രാം	49.25	49.25	48.71	48.89	49.03	49.04	49.11	49.37	49.96
സി	അരി (ചുവന്നത്) പൊതുകമ്പോളം ചമ്പ	കി. ഗ്രാം	46	48.83	49.8	49.75	49.67	49.67	49.67	49.67	49.67
ഡി	അരി (ചുവന്നത്) പൊതുകമ്പോളം പുഞ്ച	കി. ഗ്രാം	0	0	0	0	0	0	0	0	0
ഇ	അരി (ചുവന്നത്) പൊതുകമ്പോളം കൾച്ചർ	കി. ഗ്രാം	0	0	0	0	0	0	0	0	0
എഫ്	അരി (ചുവന്നത്) പൊതുകമ്പോളം റോസ്റ്റ്	കി. ഗ്രാം	51.5	51.22	50.64	50.94	51.31	51.61	51.67	52.09	52.19
ജി	അരി (ചുവന്നത്) പൊതുകമ്പോളം മസൂരി	കി. ഗ്രാം	61.5	63	65.2	66	66.2	68	68	68	68
(ii)	അരി (വെള്ള) പൊതുകമ്പോളം										
എ	അരി (വെള്ള) പൊതുകമ്പോളം ആന്ധ്രാ വെള്ള	കി. ഗ്രാം	45.59	45.87	45.62	45.43	45.42	45.79	45.97	46.28	46.35
ബി	അരി (വെള്ള) പൊതുകമ്പോളം ചമ്പാല വെള്ള	കി. ഗ്രാം	0	0	0	0	0	0	0	0	0
സി	അരി (വെള്ള) പൊതുകമ്പോളം മൈസൂർ വെള്ള	കി. ഗ്രാം	43	43	43	43	43	43	43	43	43
ഡി	അരി (വെള്ള) പൊതുകമ്പോളം നേപ്പാൾ വെള്ള	കി. ഗ്രാം	40	40	40	40	40	40	40	40.4	41
ഇ	അരി (വെള്ള) പൊതുകമ്പോളം പാലക്കാടൻ ജയ	കി. ഗ്രാം	44.38	45	44	44	44	44.25	44	44	44.75
ബി	പയർ വർഗ്ഗങ്ങൾ										
2	ചെറുപയർ	കി. ഗ്രാം	144.09	142.25	144.71	146.25	146.4	144.91	142.25	136.59	129.79
3	ചെറുപയർ പരിപ്പ്	കി. ഗ്രാം	134.36	133.5	134.07	134.66	135.83	135.86	134.64	133.66	133.77
4(1)	ഉഴുന്ന് പിളർന്നത് (തോടില്ലാത്തത്)	കി. ഗ്രാം	147.75	148.7	149.58	150.4	151.38	153.65	151.68	149.5	149.5
4(2)	ഉഴുന്ന് പിളർന്നത് (തോട്ടുള്ളത്)	കി. ഗ്രാം	142	143.25	143.67	143.67	144.33	143.83	143.92	143.67	142.67
4(3)	ഉഴുന്ന് തോടില്ലാത്തത്	കി. ഗ്രാം	147.13	147.05	146.53	146.34	147.86	148.41	148.46	147.89	146.3
5	ചുവന്ന പരിപ്പ്	കി. ഗ്രാം	120.32	115.7	112.14	108.64	109.24	112.98	116.14	117.11	116.38
6	തൂവര പരിപ്പ്	കി. ഗ്രാം	173.18	170.25	169.6	172.39	180.99	186.88	187.77	183.86	180.84
7	കടല വലുത്	കി. ഗ്രാം	108.91	106.79	105.43	106.29	107.47	110.73	113.86	115.33	117.13
8	കടല ചെറുത്	കി. ഗ്രാം	88.61	87	88.02	88.68	89.07	91.16	92.66	93.36	95.14
9	കടല പരിപ്പ്	കി. ഗ്രാം	88.77	88.06	87.37	84.46	84.12	83.19	82.44	80.67	80
സി	മറ്റു ഭക്ഷ്യ വസ്തുക്കൾ										
10	പഞ്ചസാര (പൊതുകമ്പോളം)	കി. ഗ്രാം	43.01	42.73	42.15	42.39	43.46	43.73	43.63	44.03	44.01
11	പനശർക്കര	കി. ഗ്രാം	186.52	188.63	193.67	197.81	197.17	197.17	195.9	197.13	197.13
12	ശർക്കര	കി. ഗ്രാം	60.63	60.13	58.13	59.04	59.19	60.54	60.34	61.39	63.46
13	പാൽ (മിൽമ)	ലി.	52.88	53.1	53.1	53.1	53.1	53.1	53.1	53.1	53.1
14(1)	കോഴിമുട്ട (നാടൻ)	ഡസൻ	99.35	98.54	97.53	96.16	96.2	95.88	96.26	98.26	99.5
14(2)	കോഴിമുട്ട (വൈറ്റ് ലഗോൺ)	ഡസൻ	74.45	75.8	68.21	62.13	73.64	73.24	73.97	67.92	71.44
ഡി	എണ്ണയും എണ്ണക്കുരുക്കളും										

15(1)	വെളിച്ചെണ്ണ (ലൂസ്)	കി. ഗ്രാം	167.63	168.8	168.44	173.76	176.77	175.48	176.95	185.16	199.02
15(2)	വെളിച്ചെണ്ണ (കേര)	ലി.	169.04	171.04	172.77	174	174.14	174	177.42	191.89	201.38
15(3)	വെളിച്ചെണ്ണ (കെ. എൽ.എഫ് നിർമ്മൽ)	ലി.	0	182.5	190	184.75	186	188	194	200	209.75
16(1)	നിലക്കടല എണ്ണ (ഗോൾഡ് വിനാർ)	ലി.	0	195	195	185	207.5	202.5	202.5	202.5	202.5
16(2)	നിലക്കടല എണ്ണ (ധാര)	ലി.	250	250	250	250	250	250	250	250	250
16(3)	നിലക്കടല എണ്ണ (ലൂസ്)	ലി.	223.25	223.25	221	220.75	218.75	216.25	216.25	216.25	216.25
17	സംസ്കരിച്ച എണ്ണ	ലി.	118.85	117.17	117.2	118.38	117.3	117.85	118	119.43	124.52
18(1)	എള്ളെണ്ണ (പവിത്രം)	ലി.	216.84	215.36	211.91	207.64	204.66	201.7	200.25	200	200
18(2)	എള്ളെണ്ണ (ഇന്ദ്രം)	ലി.	505.97	506.06	500.8	489.64	483.2	479.89	476.81	477.96	475.47
18(3)	എള്ളെണ്ണ (സ്വർണ്ണം)	ലി.	215.14	213.86	209.81	205.98	203.77	202.54	201.54	201.29	200.93
19(1)	കടുക് എണ്ണ (ധാര)	ലി.	173.33	173.33	173.33	173.33	173.33	170.83	170	170	170
19(2)	കടുക് എണ്ണ (ഫോർ ച്യൂൺ)	ലി.	167.67	168.5	167.67	164.67	164.67	165.33	165.33	163.73	165.33
20	ഡാൽഡ	ലി.	140.07	139.32	139.69	141.34	142.53	142.91	143.48	143.6	147.11
21(1)	നാളികേരം തൊണ്ടില്ലാത്തത്	10 എണ്ണം	190.7	189.73	188.85	189.3	188.38	186.03	184.3	191.73	223
21(2)	നാളികേരം തൊണ്ടില്ലാത്തത്	കി. ഗ്രാം	38.6	39.27	39.2	39.13	39.24	38.88	38.68	40.5	47.61
ഇ കറിക്കുട്ടികളും സുഗന്ധവ്യഞ്ജനങ്ങളും											
22	മല്ലി	കി. ഗ്രാം	119.95	119.96	119	120.3	120.23	121.04	119.64	118.36	118.04
23	ഉണക്കമുളക്	കി. ഗ്രാം	267.59	251.96	246.07	230	220.79	225.8	223.21	214.4	207.2
24	ചെറിയ ഉള്ളി	കി. ഗ്രാം	60.61	49.11	47.86	56.92	69.67	76.59	77.2	71.41	69.09
25	കരുവിലാത്ത പുളി (ലൂസ്)	കി. ഗ്രാം	146.43	145.54	143.43	141.61	141.29	141.52	142.95	146.79	147.68
26	ജീരകം	100 ഗ്രാം	72.63	64.34	58.06	54.8	52.11	52.66	52.48	50.5	48.39
27	കടുക്	100 ഗ്രാം	13.02	12.86	12.64	12.36	12.26	12.38	12.43	12.24	12.29
28	മേന്തി	100 ഗ്രാം	13.43	13.52	13.4	13.2	12.93	12.88	12.61	12.67	12.64
29	മഞ്ഞൾപ്പൊടി	100 ഗ്രാം	22.82	23	23.57	24.25	24.93	25.45	26.04	26.56	28.04
30	വെള്ളുള്ളി	100 ഗ്രാം	30.46	38.32	22.3	23.61	26.29	26.45	26.04	28.61	36.96
എഫ് കിഴങ്ങു വർഗ്ഗങ്ങൾ											
31	ചേന	കി. ഗ്രാം	60.7	62.75	62.76	65	74.91	81.54	85.39	82.09	79.14
32	മരച്ചീനി (പച്ച)	കി. ഗ്രാം	33.96	33.5	33	32.73	33.69	32.77	33.2	33.24	35.27
33	ഉരുളക്കിഴങ്ങ്	കി. ഗ്രാം	36.63	35.36	36.1	42.69	44.04	46.8	49.18	49.03	49.5
34	ചേമ്പ്	കി. ഗ്രാം	72.55	73.43	74.29	76.91	79.21	85.54	88.83	87.64	87.88
35	ബീറ്റ് റൂട്ട്	കി. ഗ്രാം	54.82	55.39	52.71	53.08	55.4	61.64	66.43	54.46	45.43
36	ക്യാരറ്റ്	കി. ഗ്രാം	61.79	72.3	73.04	74.04	69.81	70.3	92.18	106.76	81.04
ജി പഴം പച്ചക്കറി											
37	വലിയ ഉള്ളി	കി. ഗ്രാം	33.39	27.43	30.5	28.07	32.21	41.09	43.91	48.27	59.86
38	കത്തിരിക്ക	കി. ഗ്രാം	53.25	41.32	41.36	47.57	47.1	53.27	54.95	53.64	47.96
39	മത്തങ്ങ	കി. ഗ്രാം	33.5	36.91	34.23	29.79	29.23	31.32	32.52	28.57	25
40	വെള്ളരിക്ക	കി. ഗ്രാം	34.21	29.2	27.47	30.47	37.63	47.46	33.96	29.31	31.46
41	വെണ്ടയ്ക്ക	കി. ഗ്രാം	50.91	50.3	45.3	51.12	55.47	48.5	46.48	38.69	40.89
42(1)	ബീൻസ്	കി. ഗ്രാം	69.73	65.71	81.17	116.41	170.79	126.54	78.07	55.51	70.8
42(2)	അമരയ്ക്ക	കി. ഗ്രാം	55.58	51.29	47.68	45.92	48.5	58.93	60.15	46.88	44.1
42(3)	വള്ളിപ്പയർ	കി. ഗ്രാം	67.69	60.82	62.27	76.17	88.45	78.22	67.77	61.35	65.71
42(4)	അച്ചിങ്ങപ്പയർ	കി. ഗ്രാം	52.89	47.42	44.07	50.44	63.11	59.11	51.83	41.67	43.31
43	കാബേജ്	കി. ഗ്രാം	33.23	40.14	40.89	43.79	48.47	51.04	55.7	46.43	39.64
44	പാവയ്ക്ക	കി. ഗ്രാം	56.16	60.84	64.19	73.67	90.27	81.75	70.61	66.23	61.43

45	കമ്പളങ്ങൾ	കി. ഗ്രാം	27.79	28.29	26.93	27.68	28.24	35.95	44.25	35.7	26.18
46	പടവലങ്ങൾ	കി. ഗ്രാം	42.55	40.13	37.7	43.26	51.54	49.61	48.27	46.61	42.64
47	തക്കാളി	കി. ഗ്രാം	37.54	36	30.66	37.74	44.9	75.91	64.79	32.63	38.88
48	പച്ചമുളക്	100 ഗ്രാം	8.22	7.71	7.14	8.11	9.6	11.48	10.01	9.53	7.57
49	പച്ചപുത്തക്കായ	കി. ഗ്രാം	37.43	39.2	42.43	44.73	47.8	56.5	55.52	60.87	47.84
50	പച്ചക്കായ	കി. ഗ്രാം	38.71	39.98	39.23	38.71	39.54	42.58	42.46	43.29	40.91

അവലംബം : സാമ്പത്തിക സ്ഥിതി വിവരക്കണക്ക് വകുപ്പ് കേരള സർക്കാർ

അനുബന്ധം 1.1. 24 ഓരോ വർഷവും കർഷകർക്ക് ലഭിച്ചതും കർഷകർ നൽകിയതുമായ വില സൂചികയുടെ വാർഷിക ശരാശരി (അടിസ്ഥാന വർഷം: 1952-53=100)

വർഷം	കർഷകർക്ക് ലഭിച്ച വിലയുടെ സൂചിക (രൂപ)	കൃഷിയുടെ ചെലവ് സൂചിക (രൂപ)	ആഭ്യന്തര ചെലവ് സൂചിക (രൂപ)	കർഷകർ വാങ്ങിയ വിലയുടെ സൂചിക (രൂപ)	സമാനത സൂചിക (കോളം 2 മുതൽ 5 വരെ)
1	2	3	4	5	6
2010	3727.00	12824.00	3970.00	7135.00	52.00
2011	5117.00	14959.00	4398.00	8109.00	63.00
2012	4743.00	17447.00	4715.00	9070.00	52.00
2013	6008.50	20422.50	5376.58	10478.42	57.08
2014	8272.25	22407.33	5879.50	11477.67	72.08
2015	7706.08	24244.50	6179.92	12240.00	63.00
2016	7730.75	25773.42	6493.17	12936.25	59.83
2017	8862.25	27106.75	6844.08	13620.25	65.08
2018	8892.50	28495.25	7080.42	14203.92	62.50
2019	8816.17	30619.25	7558.83	15212.50	58.08
2020	9055.50	32738.75	7881.92	16063.42	56.50
2021	9274.58	33761.83	8266.17	16705.42	55.58
2022	9738.83	34896.92	8746.08	17469.42	55.75
2023	9794	36375.9	9041.4	18135.1	54.00
2024*	10053	36940.2	9268.8	18501.8	54.40

മെയ് 2024 വരെയുള്ള പ്രതിമാസ ശരാശരി സൂചിക

അവലംബം : സാമ്പത്തിക സ്ഥിതി വിവരക്കണക്ക് വകുപ്പ് കേരള സർക്കാർ

അനുബന്ധം 1 .1. 25 കാർഷികമേഖലയിലെ വിദഗ്ദ്ധ തൊഴിലാളികളുടെ ശരാശരി ദിവസവേതനം (രൂപ)

കാർഷിക വർഷം	ശരാശരി ദിവസവേതന നിരക്ക്	
	മരപ്പണിക്കാർ	കൽപ്പണിക്കാർ
2010-11	418.50	415.00
2011-12	493.92	495.00
2012-13	573.25	563.42
2013-14	644.92	635.08
2014-15	705.08	707.75
2015-16	746.17	753.08
2016-17	792.83	789.50
2017-18	841.17	834.83
2018-19	861.92	866.58
2019-20	895.58	903.17
2020-21	946.95	950.52
2021-22	973.03	978.45
2022-23	1015.73	1018.46
2023-24	1082.14	1081.52

അവലംബം : സാമ്പത്തിക സ്ഥിതി വിവരക്കണക്ക് വകുപ്പ് കേരള സർക്കാർ

അനുബന്ധം 1 .1 . 26 കാർഷികമേഖലയിലെ അവിദഗ്ദ്ധ തൊഴിലാളികളുടെ ശരാശരി ദിവസവേതനം (രൂപ)

കാർഷിക വർഷം	നേൽവയൽ തൊഴിലാളികളുടെ ശരാശരി ദിവസവേതന നിരക്ക്	
	പുരുഷൻ	സ്ത്രീ
2010-11	312.82	228.48
2011-12	373.06	273.19
2012-13	439.01	323.67
2013-14	499.6	361.67
2014-15	545.15	392.46
2015-16	586.06	422.19
2016-17	608.29	447.85
2017-18	656.79	480.90
2018-19	692.60	500.58
2019-20	735.71	522.08
2020-21	741.89	536.68
2021-22	781.75	577.73
2022-23	792.2	612.58
2023-24	829.22	652.50

അവലംബം : സാമ്പത്തിക സ്ഥിതി വിവരക്കണക്ക് വകുപ്പ് കേരള സർക്കാർ

അനുബന്ധം 1.2.1 കേരളത്തിന്റെ ജനസംഖ്യ

ജില്ല/സംസ്ഥാനം	ജനസംഖ്യ		സാക്ഷരതാ നിരക്ക്		ജനസാന്ദ്രത		ശിശു ജനസംഖ്യ		ശിശു ജനസംഖ്യ (ശതമാനം)		ശിശു ജനസംഖ്യയുടെ ദശവർഷ മാറ്റം
	2001	2011	2001	2011	2001	2011	2001	2011	2001	2011	
കേരളം	31,841,374	33,406,061	90.9	94	819	860	3,793,146	3,472,955	12	10	-2
കാസർഗോഡ്	1,204,078	1,307,375	84.6	90.1	604	657	159,002	155,807	13	12	-1
കണ്ണൂർ	2,408,956	2,523,003	92.6	95.1	812	852	279,803	274,318	12	11	-1
വയനാട്	780,619	817,420	85.2	89	366	384	104,058	92,324	13	11	-2
കോഴിക്കോട്	2,879,131	3,086,293	92.2	95.1	1228	1316	347,146	335,645	12	11	-1
മലപ്പുറം	3,625,471	4,112,920	89.4	93.6	1021	1157	551,525	574,041	15	14	-1
പാലക്കാട്	2,617,482	2,809,934	84.3	89.3	584	627	318,884	302,297	12	11	-1
തൃശൂർ	2,974,232	3,121,200	92.3	95.1	981	1031	332,459	303,950	11	10	-1
എറണാകുളം	3,105,798	3,282,388	93.2	95.9	1012	1072	338,924	304,242	11	9	-2
ഇടുക്കി	1,129,221	1,108,974	88.7	92	259	255	134,177	105,641	12	10	-2
കോട്ടയം	1,953,646	1,974,551	95.8	97.2	885	895	212,622	174,486	11	9	-2
ആലപ്പുഴ	2,109,160	2,127,789	93.4	95.7	1492	1504	226,408	192,046	11	9	-2
പത്തനംതിട്ട	1,234,016	1,197,412	94.8	96.5	468	452	127,024	96,837	10	8	-2
കൊല്ലം	2,585,208	2,635,375	91.2	94.1	1038	1061	292,599	254,260	11	10	-1
തിരുവനന്തപുരം	3,234,356	3,301,427	89.3	93	1476	1508	368,515	307,061	11	9	-2

അവലംബം: സെൻസസ് 2001, 2011

അനുബന്ധം 1.2.2 സ്ത്രീ പുരുഷ അനുപാതം (കുട്ടികളുടെയും മുതിർന്നവരുടെയും ഇടയിൽ)- കേരളം 2001-2011

ജില്ല/സംസ്ഥാനം	മുതിർന്ന സ്ത്രീ പുരുഷ അനുപാതം			ശിശു ആൺ പെൺ അനുപാതം		
	2001	2011	ദശാബ്ദ മാറ്റം	2001	2011	ദശാബ്ദ മാറ്റം
കേരളം	1058	1084	26	960	964	4
കാസർഗോഡ്	1047	1080	33	959	961	2
കണ്ണൂർ	1090	1136	46	962	971	9
വയനാട്	995	1035	40	959	965	6
കോഴിക്കോട്	1057	1098	41	959	969	10
മലപ്പുറം	1066	1098	32	960	965	5
പാലക്കാട്	1066	1067	1	963	967	4
തൃശൂർ	1092	1108	16	958	950	-8
എറണാകുളം	1019	1027	8	954	961	7
ഇടുക്കി	993	1006	13	969	964	-5
കോട്ടയം	1025	1039	14	962	964	2
ആലപ്പുഴ	1079	1100	21	956	951	-5
പത്തനംതിട്ട	1094	1132	38	967	976	9
കൊല്ലം	1069	1113	44	960	973	13
തിരുവനന്തപുരം	1060	1087	27	962	964	2

അവലംബം: സെൻസസ് 2001, 2011

അനുബന്ധം 1.2.3 ജനന മരണ നിരക്കിന്റെ വിശദാംശങ്ങൾ- കേരളം 2021

വർഷം	ക്രൂഡ് ജനന നിരക്ക്	ക്രൂഡ് മരണ നിരക്ക്	ശിശു മരണ നിരക്ക്	മാതൃമരണ അനുപാതം (ഒരു ലക്ഷം ജനനങ്ങൾക്ക്)
2010	15.75	6.88	7.42	30
2011	16.75	7.32	7.53	18
2012	16.37	7.14	8.02	20
2013	15.88	7.7	7.22	36
2014	15.75	7.31	6.45	28
2015	15.13	7.4	5.91	17
2016	14.48	7.47	5.2	26
2017	14.62	7.64	6.31	24
2018	14.1	7.47	5.69	13
2019	13.79	7.77	5.18	23
2020	12.77	7.17	5.13	14
2021	11.94	9.66	5.05	19

അവലംബം: ഡിപ്പാർട്ട്മെന്റ് ഓഫ് ഇക്കണോമിക്സ് ആൻഡ് സ്റ്റാറ്റിസ്റ്റിക്സ്, വാർഷിക വൈറ്റൽ സാറ്റിസ്റ്റിക്സ് റിപ്പോർട്ട്, 2021

അനുബന്ധം 1.4.1 2024 മാർച്ച് പ്രകാരം ഷെഡ്യൂൾഡ് കോമേഴ്സ്യൽ ബാങ്ക് ബ്രാഞ്ചുകളുടെ സംസ്ഥാനാടിസ്ഥാനത്തിലുള്ള വിവരങ്ങൾ

ക്രമ നമ്പർ	സംസ്ഥാനം	ഗ്രാമം		അർദ്ധ നഗരം		നഗരം		മെട്രോപൊളിറ്റൻ		മൊത്തം	
		എണ്ണം	ശതമാനം	എണ്ണം	ശതമാനം	എണ്ണം	ശതമാനം	എണ്ണം	ശതമാനം	എണ്ണം	ശതമാനം
1	2	3	4	5	6	7	8	9	10	11	12
1	ആന്ധ്രപ്രദേശ്	2548	4.63	2417	5.38	1920	6.62	868	2.88	7753	4.87
2	ആന്ധ്രം	1524	2.77	890	1.98	660	2.28	0	0.00	3074	1.93
3	ബീഹാർ	3583	6.51	2510	5.59	1189	4.10	548	1.82	7830	4.92
4	ചരത്തിസ്ഗഡ്	1222	2.22	861	1.92	619	2.13	357	1.18	3059	1.92
5	ഗുജറാത്ത്	2644	4.80	2172	4.84	1492	5.15	2663	8.82	8971	5.64
6	ഹരിയാന	1726	3.14	1258	2.80	2078	7.17	294	0.97	5356	3.37
7	ഹിമാചൽപ്രദേശ്	1313	2.39	330	0.73	86	0.30	0	0.00	1729	1.09
8	ജാർഖണ്ഡ്	1478	2.68	867	1.93	464	1.60	497	1.65	3306	2.08
9	കർണാടക	3661	6.65	2585	5.76	2142	7.39	2577	8.54	10965	6.89
10	കേരളം	368	0.67	4993	11.12	1556	5.37	0	0.00	6917	4.35
11	മധ്യപ്രദേശ്	2434	4.42	2345	5.22	1273	4.39	1522	5.04	7574	4.76
12	മഹാരാഷ്ട്ര	3280	5.96	3274	7.29	1793	6.18	5582	18.49	13929	8.75
13	ഒഡീഷ	2935	5.33	1483	3.30	1182	4.08	0	0.00	5600	3.52
14	പഞ്ചാബ്	2628	4.77	2003	4.46	1230	4.24	760	2.52	6621	4.16
15	രാജസ്ഥാൻ	3152	5.73	2447	5.45	1558	5.37	1291	4.28	8448	5.31
16	തമിഴ്നാട്	3305	6.00	4658	10.37	1748	6.03	2767	9.17	12478	7.84
17	തെലങ്കാന	1614	2.93	1396	3.11	736	2.54	2154	7.14	5900	3.71
18	ഉത്തർപ്രദേശ്	8201	14.90	4188	9.33	3167	10.92	2862	9.48	18418	11.57
19	ഉത്തരാഖണ്ഡ്	998	1.81	512	1.14	708	2.44	0	0.00	2218	1.39
20	പശ്ചിമ ബംഗാൾ	4039	7.34	1857	4.14	2014	6.95	1769	5.86	9679	6.08
	ഇന്ത്യ മൊത്തം	55049		44900		28995		30186		159130	

ഉറവിടം : റിസർവ് ബാങ്ക് ഓഫ് ഇന്ത്യയുടെ ത്രൈമാസ റിപ്പോർട്ട് അനുസരിച്ച്, മാർച്ച് 2024

അനുബന്ധം 1.4.2 2020 മാർച്ച് മുതൽ 2024 മാർച്ച് വരെയുള്ള ഷെഡ്യൂൾഡ് വാണിജ്യ ബാങ്കുകളിലെ നിക്ഷേപം രൂപ കോടിയിൽ

ക്രമ നമ്പർ	സംസ്ഥാനം	നിക്ഷേപം 2020		നിക്ഷേപം 2021		നിക്ഷേപം 2022		നിക്ഷേപം 2023		നിക്ഷേപം 2024	
		തുക	ശതമാനം	തുക	ശതമാനം	തുക	ശതമാനം	തുക	ശതമാനം	തുക	ശതമാനം
1	ആന്ധ്രാപ്രദേശ്	327947	2.39	366478	2.37	386156	2.27	429719	2.29	480580	2.26
2	ആന്ധ്രം	166270	1.21	175579	1.14	189530	1.11	207312	1.11	220474	1.04
3	ബീഹാർ	379678	2.76	402144	2.60	443245	2.60	478429	2.55	524251	2.47
4	ചരത്തിസ്ഗഢ്	164662	1.20	176878	1.15	196783	1.16	216407	1.15	243955	1.15
5	ഗുജറാത്ത്	763175	5.55	847264	5.49	928352	5.46	1027453	5.48	1195365	5.62
6	ഹരിയാന	475763	3.46	557146	3.61	612931	3.60	702370	3.75	788798	3.71
7	ഹിമാചൽപ്രദേശ്	104488	0.76	113052	0.73	123575	0.73	136486	0.73	150334	0.71
8	ജാർഖണ്ഡ്	237685	1.73	258871	0.00	283111	1.66	304044	1.62	336724	1.58
9	കർണാടക	1075357	7.82	1215335	7.87	1382665	8.13	1485253	7.92	1682411	7.92
10	കേരളം	547651	3.98	610519	3.95	670023	3.94	724013	3.86	803411	3.78
11	മധ്യപ്രദേശ്	398794	2.90	458517	2.97	510433	3.00	547367	2.92	617814	2.91
12	മഹാരാഷ്ട്ര	2754968	20.04	3053453	19.78	3500979	20.57	3922908	20.93	4667847	21.96
13	ഡെങ്കി	338848	2.46	370286	2.40	421290	2.48	463318	2.47	522543	2.46
14	പഞ്ചാബ്	412864	3.00	466992	3.02	510163	3.00	560275	2.99	617489	2.91
15	രാജസ്ഥാൻ	427591	3.11	478797	3.10	530607	3.12	594426	3.17	670970	3.16
16	തമിഴ്നാട്	900511	6.55	1020907	6.61	1111871	6.53	1211394	6.46	1344553	6.33
17	തെലങ്കാന	499639	3.63	621746	4.03	638895	3.75	693887	3.70	788091	3.71
18	ഉത്തർപ്രദേശ്	1155018	8.40	1287176	8.34	1399785	8.23	1548627	8.26	1745807	8.21
19	ഉത്തരാഖണ്ഡ്	149730	1.09	166815	1.08	180722	1.06	200425	1.07	222835	1.05
20	പശ്ചിമ ബംഗാൾ	824494	6.00	909072	5.89	977993	5.75	1056367	5.64	1143463	5.38
	ഇന്ത്യ മൊത്തം	13750146		15439970		17015931		18742311		21253358	

ഉറവിടം : റിസർവ് ബാങ്ക് ഓഫ് ഇന്ത്യയുടെ ത്രൈമാസ നിഷേധിച്ച് അനുബന്ധം, മാർച്ച് 2024

അനുബന്ധം 1.4.3 കേരളത്തിലെ ബാങ്ക് നിക്ഷേപങ്ങളുടെ വളർച്ച (സഹകരണ ബാങ്കുകൾ ഒഴികെ) രൂപ കോടിയിൽ

വർഷം	ആകെ നിക്ഷേപം		ആഭ്യന്തര നിക്ഷേപം		പ്രവാസി നിക്ഷേപം	
	തുക	വാർഷിക വളർച്ച (ശതമാനം)	തുക	വാർഷിക വളർച്ച (ശതമാനം)	തുക	വാർഷിക വളർച്ച (ശതമാനം)
2005	69396	5.65	40276	10.06	29120	0.11
2006	77677	11.93	47006	16.71	30671	5.33
2007	91698	18.05	58394	24.23	33304	8.58
2008	105488	15.04	75599	29.46	29889	-10.25
2009	130350	23.57	93331	23.46	37019	23.85
2010	143404	10.01	106518	14.13	36886	-0.36
2011	161562	12.66	123872	16.29	37690	2.18
2012	197557	22.28	149103	20.37	48454	28.56
2013	229148	15.99	162958	9.29	66190	36.60
2014	279655	22.04	185772	14.00	93883	41.84
2015	319890	14.39	210287	13.20	109603	16.74
2016	361593	13.04	225984	7.46	135609	23.73
2017	410492	13.52	258143	14.23	152349	12.34
2018	447235	8.95	277291	7.42	169944	11.55
2019	493562	10.36	303507	9.45	190055	11.83
2020	544372	10.29	335674	10.60	208698	9.81
2021	605914	11.31	376278	12.10	229636	10.03
2022	666220	9.95	427811	13.70	238409	3.82
2023	719377	7.98	478402	11.82	240975	1.08
2024	796982.29	10.79	525723.32	9.89	271258.97	12.57

ഉറവിടം : സംസ്ഥാനതല ബാങ്കിംഗ് കമ്മിറ്റി റിപ്പോർട്ട് അനുസരിച്ച്, മാർച്ച് 2024

അനുബന്ധം 1.4.4 2024 മാർച്ചിൽ കേരളത്തിലെ പ്രധാന ബാങ്കുകളുടെ പ്രവേശന നിക്ഷേപവും വായ്പാ നിക്ഷേപ അനുപാതവും രൂപ കോടിയിൽ

ക്രമ നമ്പർ	ബാങ്ക്	നിക്ഷേപം	പ്രവേശന നിക്ഷേപം	പ്രവേശന നിക്ഷേപ അനുപാതം (ശതമാനം)	വായ്പ	വായ്പാ നിക്ഷേപ അനുപാതം (ശതമാനം)
എ	പൊതു മേഖലാ വാണിജ്യ ബാങ്കുകൾ					
1	ബാങ്ക് ഓഫ് ബറോഡ	17147.47	5826.25	33.98	20443.68	119.22
2	ബാങ്ക് ഓഫ് ഇന്ത്യ	5740.67	1214.4	21.15	6417.91	111.80
3	ബാങ്ക് ഓഫ് മഹാരാഷ്ട്ര	1043.33	20.68	1.98	6825.18	654.17
4	കാനറാ ബാങ്ക്	66301.68	19817.83	29.89	69118.03	104.25
5	സെൻട്രൽ ബാങ്ക് ഓഫ് ഇന്ത്യ	6286.56	1544.32	24.57	6555.52	104.28
6	ഇന്ത്യൻ ബാങ്ക്	16009.59	3260.7	20.37	14232.44	88.90
7	ഇന്ത്യൻ റെവർസിസ് ബാങ്ക്	14271.24	4256.52	29.83	8420.86	59.01
8	പഞ്ചാബ് ആൻഡ് സിസ് ബാങ്ക്	325.85	0	0.00	531.61	163.15
9	പഞ്ചാബ് നാഷണൽ ബാങ്ക്	11615.31	1662.54	14.31	10628.03	91.50
10	സ്റ്റേറ്റ് ബാങ്ക് ഓഫ് ഇന്ത്യ	226454.23	71766.22	31.69	129256.67	57.08
11	യുക്കോ ബാങ്ക്	1908.84	219.89	11.52	5560.31	291.29
12	യൂണിയൻ ബാങ്ക് ഓഫ് ഇന്ത്യ	27769.94	6303.13	22.70	28326.73	102.01
	ആകെ -പൊതു മേഖലാ വാണിജ്യ ബാങ്കുകൾ	394874.71	115892.48	29.35	306316.97	77.57
ബി	ആർ.ആർ.ബി - കേരള ഗ്രാമീൻ ബാങ്ക്	24230.58	1828.55	7.55	24388.89	100.65
	ആകെ -ആർ.ആർ.ബി ഉൾപ്പെടെയുള്ള പൊതു മേഖലാ വാണിജ്യ ബാങ്കുകൾ	419105.29	117721.03	28.09	330705.86	78.91
സി	PRIVATE SECTOR COMMERCIAL BANKS					
1	ആക്സിസ് ബാങ്ക്	21533.93	9929.23	46.11	21206.28	98.48
2	ബന്ധൻ ബാങ്ക്	2636.41	41.81	1.59	1374.75	52.14
3	കാത്തലിക് സിറിയൻ ബാങ്ക്	13919.45	4473.63	32.14	5708.22	41.01
4	സിറ്റി യൂണിയൻ ബാങ്ക്	787.96	0.00	0.00	913.21	115.90
5	ധനലക്ഷ്മി ബാങ്ക്	10664.16	1710.47	16.04	5794.37	54.33
6	ഫെഡറൽ ബാങ്ക്	144669.54	75441.27	52.15	63418.4	43.84
7	എച്ച് ഡി എഫ് സി ബാങ്ക്	44419.87	15054.64	33.89	58301.29	131.25
8	ഐ സി ഐ സി ഐ ബാങ്ക്	25797.96	10986.40	42.59	20150.01	78.11
9	ഐ ഡി ബി ഐ ബാങ്ക്	6124.71	1777.49	29.02	6610.74	107.94
10	ഐ ഡി എഫ് സി ഫസ്റ്റ് ബാങ്ക്	1730.42	0.11	0.01	2840.87	164.17
11	ഇൻഡസ് ഇൻഡ് ബാങ്ക്	10674.66	1303.60	12.21	10883.62	101.96
12	ജമ്മു ആൻഡ് കാശ്മീർ ബാങ്ക്	22.91	1.43	6.24	114.06	497.86
13	കർണാടക ബാങ്ക്	1056.99	75.65	7.16	869.29	82.24

14	കാത്തൂർ വൈദ്യ ബോക്സ്	2402.74	582.49	24.24	1440.97	59.97
15	കോട്ടക് മഹീന്ദ്ര ബോക്സ്	3622.46	1047.09	28.91	3662.77	101.11
16	ലക്ഷ്മി വിലാസ് ബോക്സ്	503.18	35.40	7.04	214.06	42.54
17	ആർ ബി എൽ ബോക്സ്	948.20	0.00	0.00	89.12	9.40
18	സൗത്ത് ഇന്ത്യൻ ബോക്സ്	62588.13	26956.37	43.07	28315.46	45.24
19	ടി.എൽ.മെർക്കന്റീൽ ബോക്സ്	1025.37	0.00	0.00	704.57	68.71
20	യെസ് ബോക്സ്	5472.96	0.00	0.00	6280.23	114.75
	ആകെ - സൂപ്പർ മേഖല വാണിജ്യ ബോക്സുകൾ	360602.01	149417.08	41.44	238892.29	66.25
	ആകെ - വാണിജ്യ ബോക്സുകൾ + ആർ.ആർ.ബി	779707.30	267138.11	34.26	569598.15	73.05
	ഡി					
	"ചെറുകിട ധനകാര്യ ബോക്സുകൾ "					
1	ഇസാഫ്	15701.4	3965.62	25.26	6859.41	43.69
2	ഉജ്ജീവൻ സ്റ്റാൾ ഫിനാൻസ് ബോക്സ്	1573.59	155.25	9.87	634.78	40.34
	ആകെ- ചെറുകിട ധനകാര്യ ബോക്സുകൾ	17274.99	4120.87	23.85	7494.19	43.38
	ആകെ (എ+ബി+സി+ഡി)	796982.29	271258.98	34.04	577092.34	72.41
	സഹകരണ ബോക്സുകൾ					
1	ജില്ലാ സഹകരണ ബോക്സുകൾ	0.00	0		0	
2	കെ എസ് സി എ ആർ ഡി ബി (പി സി എ ആർ ഡി ബി കൾ ഉൾപ്പെടെ)	371.93	0	0.00	7929.98	2132.12
3	കെ എസ് സി ബി	63940.80	0	0.00	45536.81	71.22
	ആകെ - സഹകരണ ബോക്സുകൾ	64312.73	0	0.00	53466.79	83.14
	ആകെ ബോക്സിന് മേഖല	861295.02	271258.98	31.49	630559.13	73.21

അവലംബം: സംസ്ഥാനതല ബോക്സേഴ്സ് കമ്മിറ്റി റിപ്പോർട്ട്, മാർച്ച് 2024

അനുബന്ധം 1.4.5 2020 മുതൽ 2024 വരെ ഇന്ത്യയിലെ പ്രമുഖ ഷെഡ്യൂൾഡ് വാണിജ്യ ബാങ്കുകൾ നൽകിയ വായ്പയുടെ വിവരങ്ങൾ (സംസ്ഥാനാടിസ്ഥാനത്തിൽ) രൂപ കോടിയിൽ

ക്രമ നമ്പർ	സംസ്ഥാനം	വായ്പ 2020		വായ്പ 2021		വായ്പ 2022		വായ്പ 2023		വായ്പ 2024	
		രൂപ	ശതമാനം	രൂപ	ശതമാനം	രൂപ	ശതമാനം	രൂപ	ശതമാനം	രൂപ	ശതമാനം
1	ആന്ധ്രപ്രദേശ്	406130	3.89	471738	4.27	535917	4.38	621685	4.40	737683	4.39
2	ആന്ധ്രം	70658	0.68	81870	0.74	92145	0.75	107671	0.76	127748	0.76
3	ബീഹാർ	135547	1.30	158572	1.44	188318	1.54	220769	1.56	264722	1.58
4	ചരത്തിസ്ഗഡ്	100131	0.96	108855	0.99	130044	1.06	156239	1.11	185193	1.10
5	ഗുജറാത്ത്	545252	5.22	581725	5.27	649141	5.31	794227	5.19	888860	5.29
6	ഹരിയാന	271492	2.60	289312	2.62	335549	2.74	410098	2.90	524399	3.12
7	ഹിമാചൽപ്രദേശ്	31294	0.30	35077	0.32	39622	0.32	45303	0.32	53573	0.32
8	ജാർഖണ്ഡ്	66845	0.64	77067	0.70	87413	0.71	104088	0.74	125010	0.74
9	കർണാടക	694273	6.64	740288	6.71	838300	6.85	958289	6.78	1159778	6.90
10	കേരളം	351908	3.37	375588	3.40	413288	3.38	476455	3.37	564934	3.36
11	മധ്യപ്രദേശ്	273967	2.62	308463	2.80	344156	2.81	392686	2.78	468178	2.79
12	മഹാരാഷ്ട്ര	2826220	27.05	2895742	26.24	3182905	26.03	3867354	27.35	4598727	27.37
13	ഒഡീഷ	134668	1.29	144756	0.13	171898	1.41	203608	1.44	250902	1.49
14	പഞ്ചാബ്	234204	2.24	253966	2.30	275797	2.26	300724	2.13	359998	2.14
15	രാജസ്ഥാൻ	334524	3.20	368832	3.34	417660	3.42	484927	3.43	581484	3.46
16	തമിഴ്നാട്	965900	9.24	1036274	9.39	1129451	9.24	1280195	9.05	1517040	9.03
17	തെലങ്കാന	510696	4.89	561844	5.09	619491	5.07	716649	5.07	866092	5.16
18	ഉത്തർപ്രദേശ്	470818	4.51	525691	4.76	609654	4.99	710505	5.03	870867	5.18
19	ഉത്തരാഖണ്ഡ്	54302	0.52	58247	0.53	64337	0.53	73049	0.52	89998	0.54
20	പശ്ചിമ ബംഗാൾ	403092	3.86	414111	3.75	454694	3.72	500269	3.54	563168	3.35
	ഇന്ത്യ മൊത്തം	10449562		11035347		12229297		14138884		16799228	

ഉറവിടം : റിസർവ് ബാങ്ക് ഓഫ് ഇന്ത്യയുടെ ത്രൈമാസ റിപ്പോർട്ട് അനുസരിച്ച്, മാർച്ച് 2024

അനുബന്ധം 1.4.6 സംസ്ഥാനാടിസ്ഥാനത്തിൽ ഷെഡ്യൂൾഡ് വാണിജ്യ ബാങ്കുകളുടെ നിക്ഷേപം, വായ്പ, വായ്പാനിക്ഷേപ അനുപാതം (എസ് സി ബി)

ക്രമ നമ്പർ	സംസ്ഥാനം	മാർച്ച് 2021			മാർച്ച് 2022			മാർച്ച് 2023			മാർച്ച് 2024		
		നിക്ഷേപം	വായ്പ	വായ്പാനിക്ഷേപ അനുപാതം	നിക്ഷേപം	വായ്പ	വായ്പാനിക്ഷേപ അനുപാതം	നിക്ഷേപം	വായ്പ	വായ്പാനിക്ഷേപ അനുപാതം	നിക്ഷേപം	വായ്പ	വായ്പാനിക്ഷേപ അനുപാതം
1	ആന്ധ്രപ്രദേശ്	366478	471738	128.72	386156	535917	138.78	429719	621685	144.67	480580	737683	153.50
2	ആന്ധ്രം	175579	81870	46.63	189530	92145	48.62	207312	107671	51.94	220474	127748	57.94
3	ബീഹാർ	402144	158572	39.43	443245	188318	42.49	478429	220769	46.14	524251	264722	50.50
4	ചരത്തിസ്ഗഢ്	176878	108855	61.54	196783	130044	66.08	216407	156239	72.20	243955	185193	75.91
5	ഗുജറാത്ത്	847264	581725	68.66	928352	649141	69.92	1027453	734227	71.46	1195365	888860	74.36
6	ഹരിയാന	557146	289312	51.93	612931	335549	54.74	702370	410098	58.39	788798	524399	66.48
7	ഹിമാചൽപ്രദേശ്	113052	35077	31.03	123575	39622	32.06	136486	45303	33.19	150334	53573	35.64
8	ജാർഖണ്ഡ്	258871	77067	29.77	283111	87413	30.88	304044	104088	34.23	336724	125010	37.13
9	കർണാടക	1215335	740288	60.91	1382665	838300	60.63	1485253	958289	64.52	1682411	1159778	68.94
10	കേരളം	610519	375588	61.52	670023	413288	61.68	724013	476455	65.81	803411	564934	70.32
11	മധ്യപ്രദേശ്	458517	308463	67.27	510433	344156	67.42	547367	392686	71.74	617814	468178	75.78
12	മഹാരാഷ്ട്ര	3053453	2895742	94.83	3500979	3182905	90.91	3922908	3867354	98.58	4667847	4598727	98.52
13	ഒഡീഷ	370286	144756	39.09	421290	171898	40.80	463318	203608	43.95	522543	250902	48.02
14	പഞ്ചാബ്	466992	253966	54.38	510163	275797	54.06	560275	300724	53.67	617489	359998	58.30
15	രാജസ്ഥാൻ	478797	368832	77.03	530607	417660	78.71	594426	484927	81.58	670970	581484	86.66
16	തമിഴ്നാട്	1020907	1036274	101.51	1111871	1129451	101.58	1211394	1280195	105.68	1344553	1517040	112.83
17	തെലങ്കാന	621746	561844	90.37	638895	619491	96.96	693887	716649	103.28	788091	866092	109.90
18	ഉത്തർപ്രദേശ്	1287176	525691	40.84	1399785	609654	43.55	1548627	710505	45.88	1745807	870867	49.88
19	ഉത്തരാഖണ്ഡ്	166815	58247	34.92	180722	64337	35.60	200425	73049	36.45	222835	89998	40.39
20	പശ്ചിമ ബംഗാൾ	909072	414111	45.55	977993	454694	46.49	1056367	500269	47.36	1143463	563168	49.25
	ഇന്ത്യ മൊത്തം	15439970	11035347	71.47	17015931	12229297	71.87	18742311	14138884	75.44	21253358	16799228	79.04

ഉറവിടം : റിസർവ് ബാങ്ക് ഓഫ് ഇന്ത്യയുടെ ത്രൈമാസ റിപ്പോർട്ട് അനുസരിച്ച്, മാർച്ച് 2024

അനുബന്ധം 1.4.7 സംസ്ഥാനാടിസ്ഥാനത്തിൽ പൊതു മേഖലാ ബാങ്കുകളുടെ നിക്ഷേപം, വായ്പ, വായ്പാനിക്ഷേപ അനുപാതം

ക്രമ നമ്പർ	സംസ്ഥാനം	മാർച്ച് 2021			മാർച്ച് 2022			മാർച്ച് 2023			മാർച്ച് 2024		
		നിക്ഷേപം	വായ്പ	വായ്പാനിക്ഷേപ അനുപാതം	നിക്ഷേപം	വായ്പ	വായ്പാനിക്ഷേപ അനുപാതം	നിക്ഷേപം	വായ്പ	വായ്പാനിക്ഷേപ അനുപാതം	നിക്ഷേപം	വായ്പ	വായ്പാനിക്ഷേപ അനുപാതം
1	ആന്ധ്രപ്രദേശ്	261200	355746	136.20	273917	398871	145.62	294052	456945	155.40	330006	527161	159.74
2	ആന്ധ്രം	135969	51242	37.69	142478	61231	42.98	152626	72146	47.27	161414	83005	51.42
3	ബീഹാർ	317578	102218	32.19	339485	122052	35.95	364478	140459	38.54	400210	161845	40.44
4	ഹരിയാന	130120	74665	57.38	139981	89905	64.23	149816	104344	69.65	162382	117561	72.40
5	ഗുജറാത്ത്	558822	307152	54.96	596296	325036	54.51	635271	354862	55.86	698339	396810	56.82
6	ഹരിയാന	259906	131490	50.59	276538	147160	53.22	300294	172844	57.56	331428	195061	58.85
7	ഹിമാചൽപ്രദേശ്	94574	26954	28.50	101428	30321	29.89	111127	34425	30.98	121305	39976	32.95
8	ജാർഖണ്ഡ്	219048	52663	24.04	234316	60781	25.94	249280	71655	28.74	270589	83585	30.89
9	കർണാടക	635036	421023	66.30	706907	461714	65.31	743729	528037	71.00	808712	588782	72.80
10	കേരളം	318924	206481	64.74	347849	229043	65.85	367181	264563	72.05	399228	304220	76.20
11	മധ്യപ്രദേശ്	360668	206181	57.17	394690	222828	56.46	412968	244310	59.16	452775	274323	60.59
12	മഹാരാഷ്ട്ര	1545998	1372272	88.76	1764923	1398210	79.22	1982882	1748107	88.16	2250479	1990922	88.47
13	ഒഡീഷ	277433	94657	34.12	315156	115954	36.79	343782	136102	39.59	376899	163813	43.46
14	പഞ്ചാബ്	341592	152217	44.56	362615	158373	43.68	385909	161769	41.92	414556	179324	43.26
15	രാജസ്ഥാൻ	326160	212212	65.06	349375	232589	66.57	379547	260800	68.71	414044	291958	70.51
16	തമിഴ്നാട്	564730	581945	103.05	612817	611355	99.76	654752	686100	104.79	707599	795278	112.39
17	തെലങ്കാന	375242	356843	95.10	363393	383799	105.62	379142	428091	112.91	420775	483481	114.90
18	ഉത്തർപ്രദേശ്	953824	342326	35.89	1008670	387372	38.40	1095476	435486	39.75	1199072	488383	40.73
19	ഉത്തരാഖണ്ഡ്	137460	41992	30.55	146787	44702	30.45	159097	48704	30.61	172798	54316	31.43
20	പശ്ചിമ ബംഗാൾ	628772	247408	39.35	662760	267189	40.31	705613	292916	41.51	748470	316414	42.27
	ഇന്ത്യ മൊത്തം	9459891	6229049	65.85	10219840	6713032	65.69	11049868	7670634	69.42	12088599	8669339	71.72

ഉറവിടം: റിസർവ് ബാങ്ക് ഓഫ് ഇന്ത്യയുടെ ത്രൈമാസ റിപ്പോർട്ട് അനുസരിച്ച്, മാർച്ച് 2024

അനുബന്ധം 1.4.8 കേരളത്തിലെ ഷെഡ്യൂൾഡ് വാണിജ്യ ബാങ്കുകളുടെ നിക്ഷേപത്തിന്റെയും വായ്പയുടെയും വായ്പാനിക്ഷേപ അനുപാതത്തിന്റെയും ജില്ല തിരിച്ചുള്ള കണക്ക്, മാർച്ച് 2024

ക്രമനമ്പർ	ജില്ല	എല്ലാ ഷെഡ്യൂൾഡ് വാണിജ്യ ബാങ്കുകളും			
		ബാങ്ക് ശാഖകൾ	നിക്ഷേപം	വായ്പ	വായ്പ നിക്ഷേപ അനുപാതം
1	തിരുവനന്തപുരം	787	117804	89277	75.78
2	കൊല്ലം	432	48742	32252	66.17
3	പത്തനംതിട്ട	399	61446	16775	27.30
4	ആലപ്പുഴ	397	46478	24951	53.68
5	കോട്ടയം	538	62118	33883	54.55
6	ഇടുക്കി	196	11085	12592	113.59
7	എറണാകുളം	1054	168822	169030	100.12
8	തൃശൂർ	782	95532	50850	53.23
9	പാലക്കാട്	516	40063	27555	68.78
10	മലപ്പുറം	525	39447	24184	61.31
11	കോഴിക്കോട്	494	46804	37868	80.91
12	വയനാട്	154	6288	7884	125.38
13	കണ്ണൂർ	412	44709	25964	58.07
14	കാസർഗോഡ്	231	14075	11869	84.33
	ആകെ	6917	803413	564934	70.32

ഉറവിടം : റിസർവ് ബാങ്ക് ഓഫ് ഇന്ത്യയുടെ ത്രൈമാസ റിപ്പോർട്ട് അനുസരിച്ച്, മാർച്ച് 2024

അനുബന്ധം 1.5.1 റവന്യൂ വരുമാനം

വർഷം	സംസ്ഥാനത്തിന്റെ തനത് നികുതി വരുമാനം		സംസ്ഥാനത്തിന്റെ തനത് നികുതിയേതര വരുമാനം		സംസ്ഥാനത്തിന്റെ വരുമാനം (2+4)		കേന്ദ്ര സഹായം		ആകെ റവന്യൂ (6 + 8)
	തുക	വളർച്ചാ നിരക്ക് (ശതമാനം)	തുക	വളർച്ചാ നിരക്ക് (ശതമാനം)	തുക	വളർച്ചാ നിരക്ക് (ശതമാനം)	തുക	വളർച്ചാ നിരക്ക് (ശതമാനം)	തുക
(രൂപ കോടിയിൽ)									
2010-11	21721.69	23.24%	1930.79	4.24%	23652.48	21.44%	7338.47	10.65%	30990.95
2011-12	25718.6	18.40%	2592.18	34.25%	28310.78	19.69%	9699.58	32.17%	38010.36
2012-13	30076.61	16.94%	4198.52	61.97%	34275.13	21.07%	9862.18	1.68%	44137.31
2013-14	31995.02	6.38%	5575.03	32.79%	37570.05	9.61%	11606.89	17.69%	49176.94
2014-15	35232.5	10.12%	7283.69	30.65%	42516.19	13.17%	15434.28	32.98%	57950.47
2015-16	38995.15	10.68%	8425.49	15.68%	47420.64	11.54%	21612.02	40.03%	69032.66
2016-17	42176.38	8.16%	9699.98	15.13%	51876.36	9.40%	23735.37	9.82%	75611.72
2017-18	46459.61	10.16%	11199.61	15.46%	57659.22	11.15%	25360.92	6.85%	83020.14
2018-19	50644.1	9.01%	11783.24	5.21%	62427.34	8.27%	30427.13	19.98%	92854.47
2019-20	50323.14	-0.63%	12265.22	4.09%	62588.36	0.26%	27636.31	-9.17%	90224.67
2020-21	47660.84	-5.29%	7327.31	-40.26%	54988.15	-12.14%	42628.68	54.25%	97616.83
2021-22	58340.52	22.41%	10462.51	42.79%	68803.03	25.12%	47837.21	12.22%	116640.24
2022-23	71968.16	23.36%	15117.96	44.50%	87086.11	26.57%	45638.54	-4.60%	132724.65
2023-24	74329.01	3.28%	16345.96	8.12%	90674.97	4.12%	33811.18	-25.92%	124486.15
2024-25ബി ഇ	84883.51	14.20%	18356.46	12.30%	103239.97	13.86%	35415.2	4.74%	138655.16

അവലംബം: ധനകാര്യ വകുപ്പ്, കേരള സർക്കാർ

അനുബന്ധം 1.5.2 സംസ്ഥാനത്തിന്റെ തനത് നികുതി വരുമാനം (രൂപ. കോടിയിൽ)

വർഷം	സംസ്ഥാന ചരക്ക് സേവന നികുതി	ലാൻഡ് റവന്യൂ	സ്റ്റാമ്പുകളും രജിസ്ട്രേഷൻ ഫീസും	സംസ്ഥാന എക്സൈസ് തീരുവ	സെയിൽസ് ടാക്സ് & വാറ്റ്	മോട്ടോർ വാഹന നികുതി	മറ്റുള്ളവ	ആകെ	വളർച്ചാ നിരക്ക്
2011-12	-	60.75	2986.56	1883.18	18938.83	1587.13	262.15	25718.6	18.40%
2012-13	-	121.58	2938.37	2313.95	22511.09	1924.62	267	30076.61	16.94%
2013-14	-	88.78	2593.29	1941.72	24885.25	2161.09	324.89	31995.02	6.38%
2014-15	-	139.03	2659.02	1777.42	27908.33	2364.95	383.75	35232.5	10.12%
2015-16	-	182.28	2877.73	1964.15	30736.78	2814.3	419.91	38995.15	10.68%
2016-17	-	124.15	3006.59	2019.3	33453.49	3107.23	465.62	42176.38	8.16%
2017-18	12007.69	162.16	3452.56	2240.42	24577.81	3662.85	356.12	46459.61	10.16%
2018-19	21014.71	202.78	3693.17	2521.4	19225.75	3708.61	277.68	50644.1	9.01%
2019-20	20446.95	332.42	3615.01	2255.28	19649.64	3721.14	302.7	50323.14	-0.63%
2020-21	20028.31	493.35	3489.59	2329.22	17689.17	3386.28	244.92	47660.84	-5.29%
2021-22	24169.81	470.84	4857.33	2032.23	22487.43	4037.10	285.79	58340.52	22.41%
2022-23	29513.283	718.90	6216.71	2875.954	26875.78	5386.806	380.72	71968.155	23.36%
2023-24	30563.6	711.71	5694.88	2944.02	27690.43	6340.46	383.91	74329.01	3.28%
2024-25 BE	35874.63	841.9	6661.84	3107.46	30267.31	6704.22	1426.15	84883.51	17.95%

അവലംബം: ധനകാര്യ വകുപ്പ്, കേരള സർക്കാർ

അനുബന്ധം 1.5.3 സംസ്ഥാനത്തിന്റെ തനത് നികുതിയേതര വരുമാനം (രൂപ. കോടിയിൽ)

വർഷം	വനം		കട സേവനങ്ങളുടെ പലിശ		സാമൂഹിക വികസന സേവനങ്ങൾ		മറ്റുള്ളവ		ആകെ
	തുക	വളർച്ചാ നിരക്ക് (ശതമാനം)	തുക	വളർച്ചാ നിരക്ക് (ശതമാനം)	തുക	വളർച്ചാ നിരക്ക് (ശതമാനം)	തുക	വളർച്ചാ നിരക്ക് (ശതമാനം)	തുക
2010-11	274.1	0.005	171.47	0.124	368.81	0.252	1116.41	-0.014	1930.79
2011-12	220.52	-19.55%	136.49	-20.40%	415.86	12.76%	1819.31	62.96%	2592.18
2012-13	237.33	7.62%	172.41	26.32%	472.79	13.69%	3315.99	82.27%	4198.52
2013-14	329.95	39.03%	149.46	-13.31%	630.08	33.27%	4465.54	34.67%	5575.03
2014-15	300.40	-8.96%	102.15	-31.65%	673.09	6.83%	6208.05	39.02%	7283.69
2015-16	283.04	-5.78%	105.03	2.82%	772.33	14.74%	7265.09	17.03%	8425.49
2016-17	296.85	4.88%	143.51	36.64%	868.74	12.48%	8390.88	15.50%	9699.98
2017-18	245.42	-17.33%	144.5	0.69%	886.05	1.99%	9923.64	18.27%	11199.61
2018-19	287.21	17.03%	132.38	-8.39%	1058.53	19.47%	10305.12	3.84%	11783.24
2019-20	255.85	-10.92%	84.95	-35.83%	961.10	-9.20%	10963.32	6.39%	12265.22
2020-21	236.61	-7.52%	246.64	190.34%	965.38	0.45%	5878.68	-46.38%	7327.31
2021-22	200.57	-15.23%	177.05	-28.22%	1106.47	14.61%	8978.42	52.73%	10462.507
2022-23	290.61	44.89%	171.95	-2.88%	1358.35	22.76%	13297.050	48.10%	15117.955
2023-24	262.43	-9.70%	175.35	1.97%	1478.23	8.83%	14429.95	8.52%	16345.96
2024-25ബിഇ	384	32.14%	177.46	3.20%	1985.99	46.21%	15809.01	18.89%	18356.46

അവലംബം: ധനകാര്യ വകുപ്പ്, കേരള സർക്കാർ

അനുബന്ധം 1.5.4 റവന്യൂ ചെലവിലെ പ്രവണത (രൂപ. കോടിയിൽ)

വർഷം	തുക	വാർഷിക വളർച്ചാ നിരക്ക് (ശതമാനം)	തുക	വാർഷിക വളർച്ചാ നിരക്ക് (ശതമാനം)	തുക	ആകെ വാർഷിക വളർച്ചാ നിരക്ക് (ശതമാനം)
2008-09	28223.85	13.39	15154.3	53.69	13069.6	46.31
2009-10	31132.38	10.31	16908.6	54.31	14223.8	45.69
2010-11	34664.81	11.35	18918.6	54.58	15746.2	45.42
2011-12	46044.62	32.83	25069.8	54.45	20974.8	45.55
2012-13	53488.74	16.17	29889.0	55.88	23599.7	44.12
2013-14	60485.50	13.08	32921.1	54.43	27564.4	45.57
2014-15	71746.43	18.62	39182.2	54.61	32564.2	45.39
2015-16	78689.47	9.68	41762.7	53.07	36926.8	46.93
2016-17	91096.31	15.77	48602.6	53.35	42493.7	46.65
2017-18	99948.35	9.72	52979.5	53.01	46968.8	46.99
2018-19	110316.39	10.37	56788.0	51.48	53528.4	48.52
2019-20	104719.92	-5.07	47550.2	45.41	57169.7	54.59
2020-21	123446.33	17.88	71224.0	57.70	52222.3	42.30
2021-22	146179.51	18.42	74026.9	50.64	72152.7	49.36
2022-23	141950.94	-2.89	70133.2	49.41	71817.8	50.59
2023-24	142626.34	0.48	62657.3	43.93	79969.0	56.07
2024-25BE	166501.21	17.29	81985.8	49.24	84515.4	50.76

2006-07 മുതൽ, LSG-ക്കുള്ള സഹായം "ഗ്രാന്റ് ഇൻ എയ്ഡും കോൺട്രിബ്യൂഷനും" എന്നതിന്റെ കീഴിൽ തരം തിരിച്ചിരിക്കുന്നു.

എൽഎസ്ജികളിലേക്കുള്ള വികേന്ദ്രീകരണത്തിന്റെ വികസന ചെലവും കണക്കാക്കുന്നു

അവലംബം: ധനകാര്യ വകുപ്പ്, കേരള സർക്കാർ

അനുബന്ധം 1.5.5 വവസ്തു ചെലവിലെ പ്രവണത (രൂപ. കോടിയിൽ)

വർഷം	വികസന ചെലവ്					വികസനേതര ചെലവ്					"മൊത്തം വരമാറ്റം ചെലവ്"
	വിദ്യാഭ്യാസം	ആരോഗ്യം	"കൃഷി മൃഗസംരക്ഷണം സഹകരണം"	"വ്യവസായം ലേബർ തൊഴിൽ"	മറ്റുള്ളവ	ആകെ	പലിശ പേ യർമന്റ്	പെൻഷൻ പേ യർമന്റ്കൾ	മറ്റുള്ളവ	ആകെ	
2011-12	9424.73	3163.01	2807.77	742.45	8931.88	25069.84	6293.6	8700.3	5980.88	20974.78	46044.62
2012-13	10532.02	3643.84	3442.66	1035.65	11234.86	29889.03	7204.81	8866.89	7528.01	23599.71	53488.74
2013-14	11709.84	4088.15	3514.56	981.9	12626.65	32921.1	8265.38	9971.27	9327.75	27564.4	60485.50
2014-15	12790.19	4709.63	3892.92	1210.97	16578.48	39182.19	9769.59	11252.67	11541.98	32564.24	71746.43
2015-16	14133.65	5524.67	4380.35	1152.36	16571.64	41762.67	11110.62	13062.86	12753.32	36926.8	78689.47
2016-17	17061.09	6662.03	5569.15	1410.33	17900.03	48602.63	12116.5	15277.02	15100.16	42493.68	91096.31
2017-18	18514.86	6872.01	5007.26	1588.28	20997.12	52979.526	15119.93	19938.41	11910.484	46968.82	99948.35
2018-19	18968.25	7261.34	5663.08	1875.01	23020.31	56787.99	16747.92	19011.94	17768.535	53528.40	110316.39
2019-20	18459.63	7628.81	4274.52	1065.68	16121.54	47550.18	19214.7	19064.29	18890.754	57169.74	104719.92
2020-21	16475.686	8893.095	9840.707	1427.561	34586.944	71223.99	20975.36	18942.85	12304.128	52222.338	123446.33
2021-22	24770.329	12012.598	7859.688	1454.939	27929.296	74026.85	23302.822	26898.694	21951.143	72152.66	146179.51
2022-23	22038.146	10095.650	4923.375	1103.890	31972.124	70133.184	25176.363	26090.044	20551.346	71817.753	141950.937
2023-24	21716.46	9347.52	5285.76	1136.01	25171.59	62657.34	26986.22	28239.72	24743.06	79969	142626.34
2024-25BE	23811.596	10281.17	6508.76	1841.3	39542.97	81985.79	28694.24	28609.04	27212.14	84515.42	166501.21

അവലംബം: ധനകാര്യ വകുപ്പ്, കേരള സർക്കാർ

അനുബന്ധം 1.5.6 മൂലധന ചെലവും ആകെ ചെലവും (രൂപ. കോടിയിൽ)

വർഷം	മൂലധന വിഹിതം		വായ്പ വിതരണം		മൂലധന ചെലവ്		ആകെ ചെലവ്		"മൊത്തം ചെലവിന്റെ % ആയി മൂലധന ചെലവ്"
	രൂപ	വാർഷിക വളർച്ചാ നിരക്ക് (ശതമാനം)	രൂപ	വാർഷിക വളർച്ചാ നിരക്ക് (ശതമാനം)	രൂപ	വാർഷിക വളർച്ചാ നിരക്ക് (ശതമാനം)	രൂപ	വാർഷിക വളർച്ചാ നിരക്ക് (ശതമാനം)	
1	2	3	4	5	6	7	8	9	10
2012-13	4603.29	19.48	1136.15	13.78%	5739.44	18.30%	59228.18	16.37%	9.69%
2013-14	4294.33	-6.71	1464.17	28.87%	5758.5	0.33%	66244	11.85%	8.69%
2014-15	4254.59	-0.93	743.09	-49.25%	4997.68	-13.21%	76744.12	15.85%	6.51%
2015-16	7500.04	76.28	842.25	13.34%	8342.29	66.92%	87031.76	13.41%	9.59%
2016-17	10125.95	35.01	1160.3	37.76%	11286.25	35.29%	102382.55	17.64%	11.02%
2017-18	8748.87	-13.60	1540.59	32.78%	10289.46	-8.83%	110237.81	7.67%	9.33%
2018-19	7430.54	-15.07	2322.89	50.78%	9753.43	-5.21%	120069.82	8.92%	8.12%
2019-20	8454.8	13.78	1210.22	-47.90%	9665.02	-0.91%	114384.95	-4.73%	8.45%
2020-21	12889.65	52.45	2548.51	110.58%	15438.16	59.73%	138884.49	21.42%	11.12%
2021-22	14191.732	10.10	2854.29	12.00%	17046.022	10.41%	163225.532	17.53%	10.44%
2022-23	13996.557	-1.38	2790.933	-2.22%	16787.490	-1.52%	158738.427	-2.75%	10.58%
2023-24	13584.45	-2.94	3295.72	18.09%	16880.17	0.55%	159506.51	0.48%	10.58%
2024-25BE	15663.22	15.3	2162.9	-34.37%	17826.12	5.60%	184327.33	15.56%	9.67%

അവലംബം: ധനകാര്യ വകുപ്പ്, കേരള സർക്കാർ

അനുബന്ധം 1.5.7 മൂലധന വിഹിതത്തിലെ പ്രവണത (രൂപ. കോടിയിൽ)

വർഷം	ജലസേചനം	കൃഷിയും അനുബന്ധ സേവനങ്ങളും	"വ്യവസായങ്ങൾ തൊഴിൽ"	പൊതുമരാമത്ത്	മറ്റുള്ളവ	ആകെ
2012-13	340.6	192.11	273.95	2142.92	1653.71	4603.29
2013-14	342.39	210.62	342.24	1549.43	1849.65	4294.33
2014-15	270.24	355.9	260.22	1578.94	1789.29	4254.59
2015-16	526.23	473.08	334.94	2924.26	3241.53	7500.04
2016-17	674.83	555.62	516.79	3001.88	5376.83	10125.95
2017-18	544.49	629.83	548.06	2595.57	4430.92	8748.87
2018-19	271.78	543.95	276.74	2000.48	4337.58	7430.54
2019-20	282.83	340.37	254.01	2435.51	5142.08	8454.8
2020-21	302.14	464.87	486.1	2881.18	8755.36	12889.65
2021-22	440.64	478.89	541.36	3467.16	9263.67	14191.73
2022-23	402.68	761.81	529.25	2712.25	12381.49	16787.49
2023-24	341.05	372.82	547.89	2268.43	10054.27	13584.46
2024-25ബി ഇ	577.48	407.52	819.19	3080.17	10778.86	15663.22

അവലംബം: ധനകാര്യ വകുപ്പ്, കേരള സർക്കാർ

അദ്ധ്യായം
03

കൃഷിയും അനുബന്ധ മേഖലകളും

അനുബന്ധം 3.1.1 ശരാശരി മഴ ലഭ്യതയും അതിന്റെ വ്യതിയാന ശതമാനവും ജില്ല തിരിച്ച് 2024

ക്രമ നമ്പർ	ജില്ല	ശീതകാല മഴ 2024			കാലവർഷ പൂർവ്വ മഴ 2024			തെങ്ങ് പടിഞ്ഞാറൻ കാലവർഷം 2024			വടക്ക് കിഴക്കൻ മൺസൂൺ 2024			
		2024 ജനുവരി 1 മുതൽ 2024 ഫെബ്രുവരി 29 വരെ	(ശ്രാത്ര) കഴിയുന്നവരെ	ജില്ലാതല ശരാശരി	2024 മാർച്ച് 1 മുതൽ 2024 മെയ് 31 വരെ	(ശ്രാത്ര) കഴിയുന്നവരെ	ജില്ലാതല ശരാശരി	2024 ജൂൺ 1 മുതൽ 2024 സെപ്റ്റംബർ 30 വരെ	(ശ്രാത്ര) കഴിയുന്നവരെ	ജില്ലാതല ശരാശരി	2024 ഒക്ടോബർ 1 മുതൽ 2024 നവംബർ 20 വരെ	(ശ്രാത്ര) കഴിയുന്നവരെ	ജില്ലാതല ശരാശരി	
1	തിരുവനന്തപുരം	29.7	36.9	-19	668.9	375.6	78	866.3	844.6	3	474.4	437.8	8	സാധാരണ
2	കൊല്ലം	14.3	41.2	-65	535.2	434	23	1065	1257.6	-15	352.1	533.4	-34	കുറവ്
3	പത്തനംതിട്ട	35.2	49	-28	753.3	525.7	43	1330.5	1572.7	-15	457.9	540.0	-15	സാധാരണ
4	ആലപ്പുഴ	34.6	39.1	-12	837.2	441.4	90	1297.2	1643	-21	395.6	472.8	-16	സാധാരണ
5	കോട്ടയം	87.6	31.5	178	838.7	449.6	87	1796.4	1905.3	-6	417.5	488.9	-15	സാധാരണ
6	ഇടുക്കി	93.1	26.7	249	353.7	438.6	-19	1721.8	2574.3	-33	430.6	498.0	-14	സാധാരണ
7	എറണാകുളം	116.8	29.9	291	722.4	420.6	72	1547.1	2116.9	-27	311.0	501.3	-38	കുറവ്
8	തൃശ്ശൂർ	89.4	13.2	577	518.5	335	55	1871.3	2132.1	-12	315.0	445.6	-29	കുറവ്
9	പാലക്കാട്	35.4	11.2	216	350.4	244	44	1505.4	1556.1	-3	287.6	334.8	-14	സാധാരണ
10	മലപ്പുറം	31	7.1	337	406.9	302.8	34	1754.7	1956.5	-10	296.5	421.3	-30	കുറവ്
11	കോഴിക്കോട്	75.6	5.1	1382	386.5	343.5	13	2309.7	2561.6	-10	440.3	409	8	സാധാരണ
12	വയനാട്	43.1	11	292	265.7	260.7	2	1713.3	2464.7	-30	234.7	283.1	-17	സാധാരണ
13	കണ്ണൂർ	73.6	4.4	1572	395.4	258.3	53	3023.6	2623	15	336.4	349	-4	സാധാരണ
14	കാസറഗോഡ്	48.6	4.5	980	339.5	263.1	29	2603.3	2846.2	-9	192.8	305.9	-37	കുറവ്
15	മാവേലി	41.8	5	736	371.8	267.7	39	2755.4	2385.3	16	339.0	336.3	1	സാധാരണ
16	ലക്ഷദ്വീപ്	156.8	25.8	508	357.2	197	81	1304.2	1026.6	27	265.1	236.8	12	സാധാരണ
	കേരളം	59.6	21.1	183	500.4	359.1	39	1748.1	2018.6	-13	351.5	430.5	-18	സാധാരണ

കുറിപ്പ്: സാധാരണ ലഭിക്കുന്ന മഴയിൽ നിന്നുള്ള വ്യതിയാനം (ശതമാനത്തിൽ). വളരെ അധികം: +60% അതിൽ കൂടുതലും; അധികം: +20% മുതൽ +53%; സാധാരണ: +19% മുതൽ -19%; കുറവ്: -20% മുതൽ -59%; വളരെ കുറവ്: -60% മുതൽ -99%; മഴ ഇല്ല: 100% അല്ലെങ്കിൽ: ദേശീയ കാലാവസ്ഥാ വകുപ്പ് 2024.

അനുബന്ധം 3.1.2 കേരളത്തിലെ ഭൂവിനിയോഗ രീതി (വിസ്തൃതി ഹെക്ടറിൽ)

ക്രമ നമ്പർ	ഭൂമിയുടെ ഇനം	2022-23	2023-24	മൊത്തം ഭൂവിസ്തൃതിയുടെ ശതമാനം	2022-23 ലേയും 2023-24 ലേയും വിസ്തൃതി തമ്മിലുള്ള വ്യത്യാസം	
					യഥാർത്ഥം	ശതമാനം
1	മൊത്തം ഭൂവിസ്തൃതി	3886287	3886287			
2	വനം	1081509	1081509	27.83		
3	കാർഷികേതര ആവശ്യങ്ങൾക്ക് ഉപയോഗിക്കുന്നത്	593165.36	609575.64	15.69	16410.28	2.77
4	കൃഷിയ്ക്ക് ഉപയോഗിക്കാൻ ആവാത്തതും സ്ഥിരം തരിശുമായ ഭൂമി	9474.66	9491.1	0.24	16.44	0.17
5	സുസ്ഥിരമായ മേച്ചിൽ സ്ഥലങ്ങളും പുൽമേടുകളും	0	0	0	0	0.0
6	കൃഷിയിടത്തിൽ ഉൾപ്പെടാത്ത മറ്റ് വൃക്ഷ വിളകൾ	2232.83	2050.46	0.05	-182.37	-8.17
7	കൃഷിയ്ക്ക് യോഗ്യമായ തരിശുഭൂമി	95147.35	102302.86	2.63	7155.51	7.52
8	ഇപ്പോൾ ഉള്ള തരിശുഭൂമിയിൽ ഉൾപ്പെടാത്ത തരിശുഭൂമി	49951.29	51227.44	1.32	1276.15	2.55
9	ഇപ്പോൾ തരിശായി കിടക്കുന്ന ഭൂമി	63313.75	57360.78	1.48	-5952.97	-9.40
10	യഥാർത്ഥത്തിൽ കൃഷി ചെയ്യുന്ന സ്ഥലം	1991492.76	1972769.72	50.76	-18723.04	-0.94
11	ഒന്നിൽ കൂടുതൽ തവണ കൃഷി ചെയ്യുന്ന സ്ഥലം	524430.61	563653.497	14.50	39222.89	7.48
12	മൊത്തത്തിൽ കൃഷി ചെയ്ത സ്ഥലം	2515923.37	2536423.22	65.27	20499.85	0.81
13	വിള തീവ്രത (ശതമാനം)	126.33	128.57			

കുറിപ്പ്: കാർഷികേതര ആവശ്യങ്ങൾക്ക് ഉപയോഗിക്കുന്ന ഭൂമിയിൽ ചതുപ്പു നിലം, കെട്ടിനിൽക്കുന്ന വെള്ളം, വെള്ളക്കെട്ട്, സാമൂഹിക വനവത്കരണം എന്നിവ ഉൾപ്പെടുന്നു. അറവലംബം : സംസ്ഥാന സാമ്പത്തിക സ്ഥിതി വിവര കണക്ക് വകുപ്പ്, കേരള സർക്കാർ

അനുബന്ധം 3.1.3 വിസ്തീർണ്ണത്തെ അടിസ്ഥാനപ്പെടുത്തി കേരളത്തിലെ കൃഷിയിടങ്ങളുടെ വിവരങ്ങൾ

ക്രമ നമ്പർ	കൃഷിയിടങ്ങളുടെ വലിപ്പം (ഹെക്ടറിൽ)	എണ്ണം ('000)		കൃഷിയിടത്തിന്റെ വിസ്തീർണ്ണം (ഹെക്ടറിൽ)		കൃഷിയിടത്തിന്റെ ശരാശരി വിസ്തീർണ്ണം (ഹെക്ടറിൽ)	
		2010-11	2015-16	2010-11	2015-16	2010-11	2015-16
	2	3	4	5	6	7	8
1	നാമമാത്രം (1.00 ഹെക്ടറിൽ താഴെ)	6580	7333	886	856	0.13	0.12
2	ചെറുകിട (1.00-1.99 ഹെക്ടറിന് ഇടയിൽ)	180	181	282	242	1.57	1.34
3	ഇടത്തര വിസ്തൃതിയിലും കൂടുതൽ (2.00-3.99 ഹെക്ടറിന് ഇടയിൽ)	57	56	159	141	2.79	2.54
4	ഇടത്തരം (4.00-9.99 ഹെക്ടറിന് ഇടയിൽ)	12	11	64	60	5.32	5.32
5	വൻകിട (10.00 ഹെക്ടറും അതിൽ കൂടുതലും)	2	2	120	94	64.58	51.04
	ആകെ	6831	7583	1511	1393	0.22	0.18

അറവലംബം: കൃഷി മന്ത്രാലയം, കേന്ദ്ര സർക്കാർ

അനുബന്ധം 3.1.4 പ്രധാന വിളകളുടെ വിസ്തൃതിയും ഉല്പാദനവും ഉല്പാദനക്ഷമതയും

ക്രമ നമ്പർ	വിളകൾ	വിസ്തൃതി (ഹെക്ടറിൽ)		ഉല്പാദനം (ടൺ)		ഉല്പാദനക്ഷമത (കി.ഗ്രാം/ഹെക്ടർ)	
		2022-23	2023-24	2022-23	2023-24	2022-23	2023-24
1	നെൽവയൽ	190170.93	178954.22	592684.49	530283.64	3117.00	2963.00
2	തുവരപരിഷ് ഉൾപ്പെടെയുള്ള പയർവർഗ്ഗങ്ങൾ	1547.03	1589.42	1606.86	1884.37	1039.00	1186.00
3	കരുമുളക്	73731.81	72669.27	27653.83	30798.21	375.00	423.81
4	ഇഞ്ചി	2581.85	2240.92	11006.63	9765.86	4263.00	4357.97
5	മഞ്ഞൾ	2161.99	2045.83	6539.83	6144.77	3025.00	3003.56
6	*ഏലം	40345.00	40345.00	22165.00	22869.00	549.00	567.00
7	അടയ്ക്ക	94553.38	96112.63	98527.39	103985.05	1042.00	1081.91
8	നേന്ത്രവാഴ	47803.19	47542.27	468065.41	477520.67	9792.00	10044.13
9	ഇതരവാഴയിനങ്ങൾ	54134.82	56716.60	410073.00	411876.74	7575.00	7262.01
10	***കശുവണ്ടി	108589.00	110258.00	74630.00	76380.00	839.00	726.00
11	മരച്ചീനി	55713.21	55868.79	2390395.36	2365765.24	42905.00	42345.01
12	**നാളികേരം	760353.77	765842.33	5641.00	5522.71	7419.00	7211.28
13	***കാപ്പി	85957.00	85957.00	72425.00	70354.00	852.00	827.00
14	\$തേയില	35650.74	35679.82	65980.00	65090.00	1851.00	1824.00
15	# റബ്ബർ	549780.00	548300 (പി)	599375.00	609600 (പി)	1570.00	1573(പി)
16	കരിമ്പ്	930.57	653.28	10123.87	7585.94	10879.00	11612.00
17	നിലക്കടല	126.10	103.29	193.91	146.11	1538.00	1415.00
18	പഞ്ഞപ്പൂല്ല്	124.98	215.97	211.79	287.53	1695.00	1331.00
19	ചെറുധാന്യങ്ങൾ	36.21	77.49	44.88	70.13	1095.00	1563.00
20	മധുരക്കിഴങ്ങ്	149.85	150.39	2133.00	2162.14	14234.00	14377.00
21	മറ്റ് കിഴങ്ങ് വർഗ്ഗങ്ങൾ	12384.74	11575.65	ലഭ്യമല്ല	ലഭ്യമല്ല	ലഭ്യമല്ല	ലഭ്യമല്ല

കുറിപ്പ്: **ഉല്പാദനം എണ്ണം ദശലക്ഷത്തിൽ, ഉല്പാദനക്ഷമത എണ്ണം/ഹെക്ടറിൽ, (പി) താൽക്കാലികം
 അവലംബം: സംസ്ഥാന സാമ്പത്തിക സ്ഥിതി വിവര കണക്ക് വകുപ്പ്, കേരള സർക്കാർ *ഡ്രൈസസ്പ് ബോർഡ്, # റബ്ബർ ബോർഡ്, *** കോഫി ബോർഡ്, \$ റ്റി ബോർഡ്, ***കശുമാവ് കൊക്കോ വികസന ഡയറക്ടറേറ്റ്

അനുബന്ധം 3.1.5 നെൽകൃഷിയുടെ വിസ്തൃതി, ഉല്പാദനം, ഉല്പാദനക്ഷമത (കേരളത്തിലും ഇന്ത്യയിലും)

ക്രമ നമ്പർ	വർഷം	വിസ്തൃതി (000 ഹെക്ടർ)		ഉല്പാദനം (000 മെട്രിക് ടൺ)		ഉല്പാദനക്ഷമത (കി.ഗ്രാം/ഹെക്ടർ)	
		കേരളം	ഇന്ത്യ	കേരളം	ഇന്ത്യ	കേരളം	ഇന്ത്യ
1	2012-13	197.28	42410	508.30	104399	2577	2462
2	2013-14	199.61	43900	564.33	106500	2827	2424
3	2014-15	198.16	43860	562.09	105480	2837	2390
4	2015-16	196.87	43500	549.28	104410	2790	2400
5	2016-17	171.40	43990	436.48	108500	2547	2494
6	2017-18	189.09	43770	521.31	112910	2757	2578
7	2018-19	198.03	44160	578.26	116480	2920	2638
8	2019-20	191.05	43662	587.08	118870	3073	2722
9	2020-21	201.87	45769	626.89	124368	3105	2717
10	2021-22	193.95	46279	559.34	129471	2884	2798
11	2022-23	190.17	47832	592.68	135755	3117	2838
12	2023-24	178.95	47828	530.28	137825	2963	2882

അവലംബം: സംസ്ഥാന സാമ്പത്തിക സ്ഥിതിവിവര കണക്ക് വകുപ്പ്, കേരള സർക്കാർ, കാർഷിക വികസന കർഷകക്ഷേമ മന്ത്രാലയം, കേന്ദ്ര സർക്കാർ

അനുബന്ധം 3.1.6 കേരളത്തിലെ നെൽകൃഷിയുടെ വിസ്തൃതി, ഉല്പാദനം, ഉല്പാദനക്ഷമത (സീസൺ അടിസ്ഥാനത്തിൽ)

സീസൺ	വിസ്തൃതി (ഹെക്ടറിൽ)			ഉല്പാദനം (മെട്രിക് ടൺ)			ഉല്പാദനക്ഷമത (കി.ഗ്രാം/ഹെക്ടർ)		
	2021-22	2022-23	2023-24	2021-22	2022-23	2023-24	2021-22	2022-23	2023-24
1	2	3	4	5	6	7	8	9	10
വിരിപ്പ്	48903.31	49966.17	44433.79	124318.92	136434.27	115427.89	2542	2731	2598
മുണ്ടകൻ	85936.14	70799.68	71555.39	263473.00	223239.46	210947.61	3066	3153	2948
പുഞ്ച	59110.93	69405.08	62965.04	171544.63	233010.76	203908.15	2902	3357	3238
ആകെ	193950.38	190170.93	178954.22	559336.56	592684.49	530283.64	2884	3117	2963

കുറിപ്പ്: നെൽ വയലുകൾ മാത്രം
അവലംബം : സംസ്ഥാന സാമ്പത്തിക സ്ഥിതി വിവര കണക്ക് വകുപ്പ്, കേരള സർക്കാർ

അനുബന്ധം 3.1.7 കേരളത്തിലെ നെൽകൃഷിയുടെ വിസ്തൃതി, ഉല്പാദനം, ഉല്പാദനക്ഷമത (സീസൺ അടിസ്ഥാനത്തിലും ജില്ല അടിസ്ഥാനത്തിലും) 2023-24

ജില്ല	ശരത്കാലം (വിരിപ്പ്)			ശീതകാലം (മുണ്ടകൻ)			വേനൽക്കാലം (പുഞ്ച)			ആകെ		
	വിസ്തൃതി (ഹെക്ടർ)	ഉല്പാദനം (മെട്രിക് ടൺ)	ഉല്പാദനക്ഷമത (കി.ഗ്രാം/ഹെക്ടർ)	വിസ്തൃതി (ഹെക്ടർ)	ഉല്പാദനം (മെട്രിക് ടൺ)	ഉല്പാദനക്ഷമത (കി.ഗ്രാം/ഹെക്ടർ)	വിസ്തൃതി (ഹെക്ടർ)	ഉല്പാദനം (മെട്രിക് ടൺ)	ഉല്പാദനക്ഷമത (കി.ഗ്രാം/ഹെക്ടർ)	വിസ്തൃതി (ഹെക്ടർ)	ഉല്പാദനം (മെട്രിക് ടൺ)	ഉല്പാദനക്ഷമത (കി.ഗ്രാം/ഹെക്ടർ)
1	2	3	4	5	6	7	8	9	10	11	12	13
തിരുവനന്തപുരം	682.06	1759.23	2579	549.8	1268.48	2307	91.62	215.65	2354	1323.48	3243.37	2451
കൊല്ലം	277.43	666.78	2403	940.05	1940.32	2064	370.29	1119.67	3024	1587.77	3726.77	2347
പത്തനംതിട്ട	20.52	27.79	1354	401.33	1004.46	2503	2828.63	8835.46	3124	3250.48	9867.71	3036
ആലപ്പുഴ	6458.12	19675.83	3047	5529.49	17608.93	3185	27153.00	93671.75	3450	39140.61	130956.51	3346
കോട്ടയം	1778.75	4723.37	2655	4654.49	14840.93	3189	10869.30	32139.96	2957	17302.54	51704.25	2988
ഇടുക്കി	20.46	30.97	1514	303.11	765.62	2526	9.32	21.08	2262	332.89	817.67	2456
എറണാകുളം	690.41	855.83	1240	2376.92	6046.32	2544	802.46	2071.40	2581	3869.79	8973.55	2319
തൃശ്ശൂർ	1537.36	3124.57	2032	11196.59	35285.20	3151	10976.23	33928.51	3091	23710.18	72338.28	3051
പാലക്കാട്	29471.74	76159.21	2584	28999.93	87831.03	3029	5919.11	18342.28	3099	64390.78	182332.52	2832
മലപ്പുറം	192.42	399.71	2077	6279.22	19076.18	3038	2920.09	10865.94	3721	9391.73	30341.83	3231
കോഴിക്കോട്	13.6	13.51	993	1059.42	1167.59	1102	491.25	1239.90	2524	1564.27	2421.00	1548
വയനാട്	0	0	0	6773.149	18790.03	2774	402.80	1104.47	2742	7175.95	19894.50	2772
കണ്ണൂർ	1883.63	4595.97	2440	1837.703	4050.41	2204	0.49	0.48	980	3721.82	8646.86	2323
കാസറഗോഡ്	1407.29	3395.13	2413	654.19	1272.10	1945	130.44	351.60	2695	2191.92	5018.83	2290
കേരളം	44433.79	115427.89	2598	71555.39	210947.61	2948	62965.04	203908.15	3238	178954.22	530283.64	2963

കുറിപ്പ്: നെൽ വയൽ മാത്രം അവലംബം : സംസ്ഥാന സാമ്പത്തിക സ്ഥിതി വിവര കണക്ക് വകുപ്പ്, കേരള സർക്കാർ

അനുബന്ധം 3.1.8 കേരളത്തിലെ നെൽകൃഷിയുടെ വിസ്തൃതി, ഉല്പാദനം, ഉല്പാദനക്ഷമത (ജില്ല അടിസ്ഥാനത്തിൽ)

ക്രമ നമ്പർ	ജില്ല	വിസ്തൃതി (ഹെക്ടറിൽ) നെൽവയൽ			കരനെൽകൃഷി വിസ്തൃതി (ഹെക്ടറിൽ)			ഉല്പാദനം (മെട്രിക് ടൺ) (നെൽ വയൽ)			ഉല്പാദനക്ഷമത (ക്വിഗ്രാം/ഹെക്ടർ) (നെൽവയൽ)			ഉല്പാദനം (മെട്രിക് ടൺ) കരനെൽ	ഉല്പാദനക്ഷമത (ക്വിഗ്രാം/ഹെക്ടർ) കരനെൽ
		2021-22	2022-23	2023-24	2021-22	2022-23	2023-24	2021-22	2022-23	2023-24	2021-22	2022-23	2023-24		
1	2	3	4	5	6	7	8	9	10	11	12	13	14	15	16
1	തിരുവനന്തപുരം	1834.6	1715.64	1323.48	6.96	3.87	2.09	4436.98	4287.29	3243.37	2419	2499	2451	1.42	680
2	കൊല്ലം	1833.49	1793.91	1587.77	58.14	45.63	7.91	4178.49	4329.38	3726.77	2279	2413	2347	4.28	541
3	പത്തനംതിട്ട	3523.68	3614.97	3250.48	1.11	2.86	0.49	8553.82	11958.37	9867.71	2428	3308	3036	0.69	1408
4	ആലപ്പുഴ	36506.8	38908.48	39140.61	21.56	32.48	12.99	93174.35	120160.86	130956.51	2552	3088	3346	15.53	1195
5	കോട്ടയം	17648.71	17983.98	17302.54	897.90	1057.77	1108.81	48656.51	55710.86	51704.25	2757	3098	2988	2771.03	2499
6	ഇടുക്കി	485.68	362.43	332.89	2.61	1.76	2.17	915.93	925.39	817.67	1886	2553	2456	1.41	647
7	എറണാകുളം	4708.04	4621.83	3869.79	15.09	6.93	5.07	10461.90	11349.16	8973.55	2222	2456	2319	1.18	234
8	തൃശൂർ	23612.68	22867.5	23710.18	45.98	27.06	5.94	72574.45	78408.50	72338.28	3074	3429	3051	6.84	1153
9	പാലക്കാട്	76361.21	73400.72	64390.78	142.47	61.71	21.56	242975.19	234166.29	182332.52	3182	3190	2832	48.20	2235
10	മലപ്പുറം	9746.4	9595.85	9391.73	67.05	21.83	9.48	31313.71	33660.08	30341.83	3213	3508	3231	10.34	1090
11	കോഴിക്കോട്	1734.96	1618.56	1564.27	98.72	26.36	15.16	2406.28	2270.72	2421.00	1387	1403	1548	17.11	1128
12	വയനാട്	8142.94	7699.73	7175.95	0.97	0	0.00	22807.45	21797.12	19864.50	2801	2831	2772	0.00	0
13	കണ്ണൂർ	4885.97	3702.49	3721.83	367.29	230.52	112.64	10783.34	8523.00	8646.86	2207	2302	2323	118.53	1052
14	കാസറഗോഡ്	2925.22	2284.84	2191.92	57.92	22.45	19.96	6098.16	5137.48	5018.83	2085	2249	2290	46.94	2352
	കേരളം	193950.38	190170.93	178954.22	1783.77	1541.23	1324.27	559336.56	592684.49	530283.64	2884	3117	2963	3043.48	2298

അവലംബം : സംസ്ഥാന സാമ്പത്തിക സമിതി വീവര കണക്ക് വകുപ്പ്, കേരള സർക്കാർ

അനുബന്ധം 3.1.9 ഉയർന്ന വിളവ് ലഭിക്കുന്ന നെല്ലിനങ്ങളുടെ ജില്ല തിരിച്ചുള്ള കൃഷി വിസ്തൃതി, ഉല്പാദനം, ഉല്പാദനക്ഷമത 2023-24*

ക്രമ നമ്പർ	ജില്ല	വേനൽക്കാലം (പുഞ്ച)			ശീതകാലം (മുണ്ടകൻ)			ശരത്കാലം (വിരിപ്പ്)		
		വിസ്തൃതി	ഉല്പാദനം	ഉല്പാദനക്ഷമത	വിസ്തൃതി	ഉല്പാദനം	ഉല്പാദനക്ഷമത	വിസ്തൃതി	ഉല്പാദനം	ഉല്പാദനക്ഷമത
		(ഹെക്ടറിൽ)	(ടണ്ണിൽ)	(ക്വിഗ്രാം/ഹെക്ടർ)	(ഹെക്ടറിൽ)	(ടണ്ണിൽ)	(ക്വിഗ്രാം/ഹെക്ടർ)	(ഹെക്ടറിൽ)	(ടണ്ണിൽ)	(ക്വിഗ്രാം/ഹെക്ടർ)
1	2	3	4	5	6	7	8	9	10	11
1	തിരുവനന്തപുരം	91.62	215.65	2354	549.64	1268.47	2308	681.93	1758.97	2579
2	കൊല്ലം	370.29	1119.67	3024	611.75	1433.01	2342	277.26	666.38	2403
3	പത്തനംതിട്ട	2827.75	8834.27	3124	399.95	1003.67	2509	20.52	27.79	1354
4	ആലപ്പുഴ	27153	93671.75	3450	5484.31	17576.37	3205	6417.72	19634.17	3059
5	കോട്ടയം	10869	32139.30	2957	4651.72	14836.70	3190	1778.75	4723.37	2655
6	ഇടുക്കി	9.32	21.08	2262	263.51	670.63	2545	20.46	30.97	1514
7	എറണാകുളം	802.46	2071.40	2581	2367.64	6028.55	2546	562.06	854.21	1520
8	തൃശൂർ	10976.23	33928.51	3091	11159.3	35250.28	3159	1533.61	3119.19	2034
9	പാലക്കാട്	5914.54	18336.47	3100	28913.22	87678.74	3032	29471.18	76158.14	2584
10	മലപ്പുറം	2916.89	10859.32	3723	6027.97	18638.42	3092	192.34	399.69	2078
11	കോഴിക്കോട്	484.42	1229.94	2539	154.37	286.11	1853	11.64	11.60	997
12	വയനാട്	402.8	1104.47	2742	6012.98	17247.48	2868	0	0.00	0
13	കണ്ണൂർ	0.49	0.48	988	1458.85	3525.96	2417	1751.05	4303.02	2457
14	കാസറഗോഡ്	105.07	293.47	2793	252.91	561.38	2220	1333.12	3273.50	2456
	കേരളം	62923.88	203825.78	3239	68308.12	206005.76	3016	44051.64	114961	2610

* നെൽ വയൽ മാത്രം
അവലംബം : സംസ്ഥാന സാമ്പത്തിക സ്ഥിതിവിവര കണക്ക് വകുപ്പ്, കേരള സർക്കാർ

അനുബന്ധം 3.1.10 പ്രാദേശിക നെല്ലിനങ്ങളുടെ ജില്ല തിരിച്ചുള്ള കൃഷി വിസ്തൃതി, ഉല്പാദനം, ഉല്പാദനക്ഷമത 2023-24*

ക്രമ നമ്പർ	ജില്ല	വേനൽക്കാലം			ശീതകാലം			ശരത്കാലം		
		വിസ്തൃതി	ഉല്പാദനം	ഉല്പാദനക്ഷമത	വിസ്തൃതി	ഉല്പാദനം	ഉല്പാദനക്ഷമത	വിസ്തൃതി	ഉല്പാദനം	ഉല്പാദനക്ഷമത
		(ഹെക്ടറിൽ)	(ടണ്ണിൽ)	(ക്വി.ഗ്രാം/ഹെക്ടർ)	(ഹെക്ടറിൽ)	(ടണ്ണിൽ)	(ക്വി.ഗ്രാം/ഹെക്ടർ)	(ഹെക്ടറിൽ)	(ടണ്ണിൽ)	(ക്വി.ഗ്രാം/ഹെക്ടർ)
1	2	3	4	5	6	7	8	9	10	11
1	തിരുവനന്തപുരം	0	0	0	0.16	0.02	113	0.13	0.26	2000
2	കൊല്ലം	0	0	0	328.3	507.31	1545	0.17	0.40	2324
3	പത്തനംതിട്ട	0.88	1.19	1357	1.38	0.78	566	0	0	0
4	ആലപ്പുഴ	0	0	0	45.18	32.56	721	40.4	41.66	1031
5	കോട്ടയം	0.3	0.651	2170	2.77	4.23	1526	0	0	0
6	ഇടുക്കി	0	0	0	39.6	94.99	2399	0	0	0
7	എറണാകുളം	0	0	0	9.28	17.77	1915	128.35	1.62	13
8	തൃശൂർ	0	0	0	37.29	34.92	936	3.75	5.38	1434
9	പാലക്കാട്	4.57	5.80	1270	86.71	152.29	1756	0.56	1.07	1913
10	മലപ്പുറം	3.2	6.62	2070	251.25	437.76	1742	0.08	0.03	363
11	കോഴിക്കോട്	6.83	9.97	1459	905.05	881.49	974	1.96	1.90	971
12	വയനാട്	0	0	0	760.17	1542.55	2029	0	0	0
13	കണ്ണൂർ	0	0	0	378.85	524.46	1384	132.58	293.0	2210
14	കാസറഗോഡ്	25.37	58.12	2291	401.28	710.73	1771	74.17	121.6	1640
	കേരളം	41.15	82.36	2002	3247.27	4941.85	1522	382.15	466.9	1222

* നെൽ വയൽ മാത്രം
 അവലംബം : സംസ്ഥാന സാമ്പത്തിക സ്ഥിതിവിവര കണക്ക് വകുപ്പ്, കേരള സർക്കാർ

അനുബന്ധം 3.1.11 നാളികേര കൃഷി വിസ്തൃതി, ഉല്പാദനം, ഉല്പാദനക്ഷമത - കേരളത്തിലും ഇന്ത്യയിലും

ക്രമ നമ്പർ	വർഷം	വിസ്തൃതി (000' ഹെക്ടർ)		ഉല്പാദനം (എണ്ണം ദശലക്ഷം)		ഉല്പാദനക്ഷമത (എണ്ണം/ഹെ.)	
		കേരളം	ഇന്ത്യ	കേരളം	ഇന്ത്യ	കേരളം	ഇന്ത്യ
1.	2012-13	798.16	2136	5799	22680	7265	10615
2.	2013-14	808.65	2140	5921	21665	7322	10122
3.	2014-15	793.86	1976	5947	20439	7491	10345
4.	2015-16	790.22	2088	5873	22167	7432	10614
5.	2016-17	781.50	2082	5384	23904	6889	11481
6.	2017-18	760.44	2096	5230	23798	6878	11350
7.	2018-19	760.95	2150	5299	21288	6964	9897
8.	2019-20	760.78	2173	4814	20308	6328	9345
9.	2020-21	768.81	2198	4788	20736	6228	9430
10.	2021-22	765.44	2154	5535	19310	7231	8966
11.	2022-23	760.35	2277	5641	20536	7419	9018
12.	2023-24	765.84	2333	5523	22226	7211	9527

അവലംബം: സംസ്ഥാന സാമ്പത്തിക സ്ഥിതിവിവര കണക്ക് വകുപ്പ്, കേരള സർക്കാർ, നാളികേര വികസന ബോർഡ്

അനുബന്ധം 3.1.12 കശുമാവ് കൃഷി വിസ്തൃതി, ഉല്പാദനം, ഉല്പാദനക്ഷമത - കേരളത്തിലും ഇന്ത്യയിലും

ക്രമ നമ്പർ	വർഷം	വിസ്തൃതി		ഉല്പാദനം		ഉല്പാദനക്ഷമത	
		(000' ഹെ.)		(000' മെ.ടൺ)		(കി.ഗ്രാം/ഹെ.)	
		കേരളം	ഇന്ത്യ	കേരളം	ഇന്ത്യ	കേരളം	ഇന്ത്യ
1	2011-12	54.05	991	36.74	692	680	749
2	2012-13	52.09	982	37.92	728	728	741
3	2013-14	49.1	1006	33.38	736	680	732
4	2014-15	45.44	1027	29.72	725	654	705
5	2015-16	43.09	1034	24.73	670.3	574	648
6	2016-17	41.66	1035	27.94	779	671	752
7	2017-18	92.81	1062	88.18	817	950	769
8	2018-19	96.65	1105	82.89	742	858	671
9	2019-20	98.82	1125	69.62	702	704	624
10	2020-21	103.2	1159	73.11	738	732	649
11	2021-22	106.5	1184	71.76	752	674	635
12	2022-23	108.6	1192	74.63	782	839	766
13	2023-24	110.26	1199.08	76.38	794.9	726	692

അവലംബം : സംസ്ഥാന സാമ്പത്തിക സ്ഥിതിവിവര കണക്ക് വകുപ്പ്, കശുമാവ് കൊക്കോ വികസന ഡയറക്ടറേറ്റ്

അനുബന്ധം 3.1.13 കേരളത്തിലെ തോട്ടവിളകളുടെ വിസ്തൃതി, ഉല്പാദനം, ഉല്പാദനക്ഷമത (2021-22 മുതൽ 2023-24 വരെ)

	2021-22	2022-23	2023-24
1	2	3	4
വിസ്തൃതി (ഹെക്ടറിൽ)			
തേയില	35872	35650.74	35679.82
കാപ്പി	85880	85957	85957
റബ്ബർ *	550000	549780	548300 (പി)
ഏലം	39143	40345	40345
ഉല്പാദനം (മെട്രിക് ടൺ)			
തേയില	60360	65980	65090
കാപ്പി #	69900	72425	70354
റബ്ബർ *	556600	599375	609600 (പി)
ഏലം	21270	22165	22869
ഉല്പാദനക്ഷമത (കി.ഗ്രാം/ഹെ.)			
തേയില	1683	1851	1824
കാപ്പി	814	852	827
റബ്ബർ*	1565	1570	1573(പി)
ഏലം	543	549	567

കുറിപ്പ്: *റബ്ബർ ബോർഡ്, # കോഫി ബോർഡ്, പി-താൽക്കാലികം
 അവലംബം:-സംസ്ഥാന സാമ്പത്തിക സ്ഥിതിവിവര കണക്ക് വകുപ്പ്, കേരള സർക്കാർ

അനുബന്ധം 3.1.14 റബ്ബർ ഇറക്കുമതി (2012-13 മുതൽ 2023-24 വരെ)

വർഷം	ഇറക്കുമതി (മെട്രിക് ടൺ)		
	സ്വാഭാവിക റബ്ബർ	കൃത്രിമ റബ്ബർ	ആകെ
1	2	3	4
2012-13	262753	329585	592338
2013-14	360263	371839	732102
2014-15	442130	402170	844300
2015-16	458374	351301	809675
2016-17	426188	379791	805979
2017-18	469760	338189	807949
2018-19	582351	330148	912499
2019-20	457223	314378	771601
2020-21	410478	312438	722916
2021-22	546369	341766	888135
2022-23	528677	341279	869956
2023-24	492682	353845	846527

അവലംബം: റബ്ബർ ബോർഡ്, കോട്ടയം.

അനുബന്ധം 3.1.15 ആഭ്യന്തര വിപണിയിലേയും (കോട്ടയം) അന്താരാഷ്ട്ര വിപണിയിലേയും (ബാങ്കോക്ക്) സ്വാഭാവിക റബ്ബറിന്റെ ശരാശരി വില (രൂപ/100 കി.ഗ്രാം)

വർഷം	കോട്ടയം (ആർ.എസ്.എസ് - 4)	ബാങ്കോക്ക് (ആർ.എസ്.എസ് - 3)
1	2	3
2011-12	20805	20915
2012-13	17682	17576
2013-14	16602	15525
2014-15	13257	11271
2015-16	11306	9636
2016-17	13549	13178
2017-18	12980	11678
2018-19	12595	10883
2019-20	13522	11601
2020-21	14185	14214
2021-22	17101	15023
2022-23	15652	14515
2023-24	15572	15038

അവലംബം: റബ്ബർ ബോർഡ്, കോട്ടയം

അനുബന്ധം 3.1.16 റബ്ബറിന്റെ വില നിലവാരം

വർഷം	മാസം	ഇന്ത്യ	ലോകം
		((രൂപ/100 കി.ഗ്രാം ആർ.എസ്. എസ് 4) കോട്ടയം)	((രൂപ/100 കി.ഗ്രാം ആർ.എസ്. എസ് 3) (ബാങ്കോക്ക്))
2023	ഏപ്രിൽ	15100	14322
	മേയ്	15796	14485
	ജൂൺ	15470	13999
	ജൂലൈ	15394	13356
	ആഗസ്റ്റ്	14724	12839
	സെപ്റ്റംബർ	14667	13163
	ഒക്ടോബർ	14992	13893
	നവംബർ	15352	14193
	ഡിസംബർ	15198	14431
	2024	ജനുവരി	15913
ഫെബ്രുവരി		16518	18285
മാർച്ച്		17734	21239
(ശരാശരി 2023-24)		15572	15038

അവലംബം: റബ്ബർ ബോർഡ്, കോട്ടയം

അനുബന്ധം 3.1.17 തേയിലയുടെ ഉല്പാദനം, ഉപഭോഗം, കയറ്റുമതി, ലേലവില

വർഷം	ഉല്പാദനം			ഉപഭോഗം (മി.കി.ഗ്രാം)	കയറ്റുമതി		കൊച്ചിയിലെ ലേലവില (രൂപ/കി.ഗ്രാം)
	ഇന്ത്യ (മി.കി.ഗ്രാം)	കേരളം (മി.കി.ഗ്രാം)	കേരളത്തിന്റെ ശതമാനം		ഇന്ത്യ (മി.കി.ഗ്രാം)	ഉല്പാദനത്തിന്റെ ശതമാനം	
1	2	3	4	5	6	7	8
2012-13	1126.3	63	5.59	ലഭ്യമല്ല	201.1	17.85	87.55
2013-14	1200	62.8	5.23	ലഭ്യമല്ല	219.1	18.26	99.17
2014-15	1207.3	65.17	5.40	932	201.2	16.66	93.35
2015-16	1191.1	57.89	4.87	951	217.7	18.27	81.67
2016-17	1250.49	61.51	4.97	973	227.63	18.2	ലഭ്യമല്ല
2017-18	1325.05	62.23	4.69	1066	256.57	19.36	ലഭ്യമല്ല
2018-19	1350.04	60.76	4.50	1090	254.5	18.85	ലഭ്യമല്ല
2019-20	1360.81	59.26	4.35	1116	241.34	17.7	119.12
2020-21	1283.03	66.85	5.20	1145	203.8	15.9	155.22
2021-22	1344.40	60.36	4.49	1168	200.79	14.94	134.82
2022-23	1374.97	65.98	4.80	ലഭ്യമല്ല	228.4	16.63	144.66
2023-24	1382.03	65.09	4.71	ലഭ്യമല്ല	250.73	18.14	137.15

കുറിപ്പ്: മി.കി.ഗ്രാം - മില്യൺ കിലോ ഗ്രാം
അവലംബം: യു.പി.എ.എസ്.ഐ, ടി ബോർഡ് ഓഫ് ഇന്ത്യ

അനുബന്ധം 3.1.18 കേരളത്തിലെ രാസവളങ്ങളുടെ ഉപഭോഗം മൊത്തം കൃഷി വിസ്തൃതിയുടെ അടിസ്ഥാനത്തിൽ (2005-06 മുതൽ 2023-24 വരെ) (കിലോഗ്രാമിൽ)

വർഷം	നൈട്രജൻ	ഫോസഫറസ്	പൊട്ടാഷ്യം	ആകെ (എൻ+പി+കെ)		എൻ:(പി+കെ)% (കേരളം)
				കേരളം	ഇന്ത്യ	
1	2	3	4	5	6	7
2005-06	28	15	25	68	104.5	70
2006-07	31	16	43	89	113.26	53
2007-08	32	15	25	72	117.07	80
2008-09	38	19	32	89	ലഭ്യമല്ല	74
2009-10	39	20	32	91	ലഭ്യമല്ല	75
2010-11	40	24	33	97	ലഭ്യമല്ല	70
2011-12	44	22	32	98	ലഭ്യമല്ല	81
2012-13	47	23	37	107	ലഭ്യമല്ല	80
2013-14	53	27	45	125	ലഭ്യമല്ല	73
2014-15	40	16	24	80	ലഭ്യമല്ല	100
2015-16	42	16	29	87	ലഭ്യമല്ല	100
2016-17	30	16	22	68	ലഭ്യമല്ല	80
2017-18	49	16	27	92	ലഭ്യമല്ല	114
2018-19	28	15	26	69	ലഭ്യമല്ല	68
2019-20	28	14	21	63	ലഭ്യമല്ല	80
2020-21	34	16	29	79	ലഭ്യമല്ല	76
2021-22	29	14	19	62	ലഭ്യമല്ല	88
2022-23	31	14	23	68	ലഭ്യമല്ല	87
2023-24	26	12	20	58	ലഭ്യമല്ല	81

അവലംബം: സംസ്ഥാന കാർഷിക വികസന കർഷകക്ഷേമ വകുപ്പ്

അനുബന്ധം 3.1.19 2023-24 ൽ കേരളത്തിൽ കൂടുതൽ നടത്തിയ പ്രദേശങ്ങൾ

ക്രമ നമ്പർ	ജില്ല	കൃഷിയിൽ ഏർപ്പെട്ടിരിക്കുന്ന ജെ.എൽ.ജി കൾ (എണ്ണം)	കൃഷി ചെയ്ത പ്രദേശം (ഹെക്ടറിൽ)												ആകെ വിസ്തൃതി (ഹെക്ടറിൽ)
			നെല്ല്		പച്ചക്കറികൾ		വാഴ		കിഴങ്ങുവർഗ്ഗങ്ങൾ		മറ്റുള്ളവ				
			വിസ്തൃതി (ഹെക്ടർ)	ജെ.എൽ. ജി യുടെ എണ്ണം	വിസ്തൃതി (ഹെക്ടർ)	ജെ.എൽ. ജി യുടെ എണ്ണം	വിസ്തൃതി (ഹെക്ടർ)	ജെ.എൽ. ജി യുടെ എണ്ണം	വിസ്തൃതി (ഹെക്ടർ)	ജെ.എൽ. ജി യുടെ എണ്ണം	വിസ്തൃതി (ഹെക്ടർ)	ജെ.എൽ. ജി യുടെ എണ്ണം	വിസ്തൃതി (ഹെക്ടർ)	ജെ.എൽ. ജി യുടെ എണ്ണം	
1	തിരുവനന്തപുരം	6465	140.61	215	388.28	1818	28.03	129	499.08	1646	215.77	459	1271.77		
2	കൊല്ലം	4579	22.96	67	117.65	758	14.68	107	167.94	881	23.59	97	346.82		
3	പത്തനംതിട്ട	5496	169.08	143	774.98	1717	3.85	7	954.99	3161	32.74	204	1935.64		
4	ആലപ്പുഴ	6651	223.9	992	643.92	2568	13.05	63.5	334.81	1793	92.64	465	1308.32		
5	കോട്ടയം	6322	650.4	959	252.88	1236	109.66	281	858.8	2333	82.08	300	1953.82		
6	ഇടുക്കി	7006	1.21	3	8.8	58	2.83	3	40.87	141	13.66	58	67.37		
7	എറണാകുളം	5810	0	0	72.4	613	0	0	48.6	114	19.7	85	140.7		
8	തൃശൂർ	8860	1321.71	1861	933.61	1921	398.54	862	862.39	1718	133.44	201	3649.69		
9	പാലക്കാട്	4482	356.99	323	215.9	204	5.9	10	48.31	79	134.16	99	761.26		
10	മലപ്പുറം	5826	457.93	387	195.96	328	25	64	249.54	262	121.89	113	1050.32		
11	കോഴിക്കോട്	5864	126.89	167	253.12	2994	0	0	100.36	326	16	187	496.37		
12	വയനാട്	8198	662.4	830	902.3	3334	441.7	561	264.7	921	177.47	308	2448.57		
13	കണ്ണൂർ	6098	174.5	204	153.65	465	56.3	47	101.7	208	27.5	57	513.65		
14	കാസറഗോഡ്	5640	150.57	598	191.4	3157	23.02	65	80.63	602	45.32	137	490.94		
	ആകെ	87297	4459.15	6749	5104.85	21171	1122.56	2199.5	4612.72	14185	1135.96	2770	16435.24		

അവലംബം: കട്ടബന്ധി

അനുബന്ധം 3.1.20 പ്രധാന കാർഷികോല്പന്നങ്ങളുടെ മാസ ശരാശരി വില 2023-24

ഉല്പന്നങ്ങൾ	യൂണിറ്റ്	2023										2024				
		ജൂലൈ	ആഗസ്റ്റ്	സെപ്റ്റംബർ	ഒക്ടോബർ	നവംബർ	ഡിസംബർ	ജനുവരി	ഫെബ്രുവരി	മാർച്ച്	ഏപ്രിൽ	മേയ്	ജൂൺ	ശരാശരി		
1	2	3	4	5	6	7	8	9	10	11	12	13	14	15		
നെല്ല്-നാടൻ	രൂപ/ക്വിന്റൽ	2175.00	2200.00	2423.33	2301.11	2257.73	2246.36	2522.00	2531.43	2519.29	2535.91	2448.75	2550.00	2392.58		
തേങ്ങ (തൊണ്ടോടു കൂടിയത്)	രൂപ/100 എണ്ണം	1320.93	1332.21	1350.11	1369.13	1408.44	1467.07	1495.64	1490.04	1464.86	1481.34	1474.46	1494.93	1429.10		
അടയ്ക്ക (പഴുത്തത്)	രൂപ/100 എണ്ണം	276.55	305.43	274.57	273.01	254.97	245.40	245.93	245.33	243.18	259.87	278.28	271.31	264.49		
കശുവണ്ടി	രൂപ/ക്വിന്റൽ	-	-	-	-	-	-	-	8458.33	9052.17	8540.45	7534.38	5880.00	7893.03		
കരുമുളക് - ഉണങ്ങിയത്	രൂപ/ക്വിന്റൽ	50462.25	56831.13	57625.96	57444.44	57394.34	57156.73	55847.37	51416.38	50138.52	52250.88	55204.39	61878.57	55304.25		
എലം	രൂപ/കി.ഗ്രാം	1178.13	1587.50	1490.63	1393.75	1390.63	1467.19	1506.88	1403.13	1400.00	1640.63	1821.88	1959.38	1519.97		
തേയില	രൂപ/ക്വിന്റൽ	1325.00	1400.00	1386.67	1358.33	1320.83	1374.17	1392.50	1471.67	1536.67	1607.50	1625.00	1679.17	1456.46		
കാപ്പിക്കായ (മൂന്നു ഘട്ടം) - റോബസ്റ്റ്	രൂപ/ക്വിന്റൽ	12873.08	12826.92	13240.91	13281.82	13200.00	13604.17	14820.83	15537.50	17096.67	20033.33	19640.63	20564.29	15560.01		
റബ്ബർ - ഗാർബ്ബിഡ്	രൂപ/ക്വിന്റൽ	14576.23	14188.52	13998.02	14138.49	14448.02	14494.84	15037.70	15373.02	16614.34	16762.70	17219.84	18702.98	15462.89		
മാർച്ചിനി (പച്ച)	രൂപ/ക്വിന്റൽ	2431.43	2422.43	2340.94	2286.74	2301.49	2268.57	2200.00	2201.39	2180.36	2187.50	2186.59	2185.08	2266.04		
ചുക്ക്	രൂപ/ക്വിന്റൽ	18387.50	18500.00	24750.00	-	17500.00	17500.00	-	30000.00	30000.00	30000.00	30000.00	-	24070.83		
വാഴപ്പഴം	രൂപ/ക്വിന്റൽ	4868.18	5353.38	4689.93	3963.01	3737.50	3273.99	3234.59	3347.22	3816.07	4067.91	4585.21	5014.04	4162.59		

അവലംബം : സംസ്ഥാന സാമ്പത്തിക സ്ഥിതി വിവര കണക്ക് വകുപ്പ്, കേരള സർക്കാർ

അനുബന്ധം 3.1.21 പ്രധാനപ്പെട്ട കാർഷിക ഉല്പന്നങ്ങളുടെ വില (ശരാശരി) (രൂപ)

വർഷം	നെല്ല് (ക്വിന്റൽ)	തേങ്ങ (തൊണ്ട് ഉൾപ്പെടെ) എണ്ണം 100 ത്	അടയ്ക്ക (പഴുത്തത്) എണ്ണം 100 ത്	കരുമുളക് (ക്വിന്റൽ)	തേയില (ക്വിന്റൽ)	കാപ്പി (ക്വിന്റൽ)	റബ്ബർ (ക്വിന്റൽ)	മാർച്ചിനി (ക്വിന്റൽ)	വാഴപ്പഴം (ക്വിന്റൽ)	കശുവണ്ടി (ക്വിന്റൽ)	എലം (കി.ഗ്രാം)
2017-18	2017.28	1841.61	166.88	39509.63	1246.67	6789.86	11316.45	1458.67	3970.34	11779.50	918.69
2018-19	2021.62	1713.65	173.02	33221.87	1462.60	6652.05	11347.26	1827.29	4017.00	9447.29	1361.14
2019-20	2057.00	1649.00	159.00	30315.00	1302.00	6665.00	11374.00	1881.00	3601.00	8660.00	2555.00
2020-21	2231.80	1905.79	242.80	32625.02	2033.54	6559.34	12947.29	1482.96	3374.62	8061.30	1394.66
2021-22	2100.89	1603.43	261.88	43961.97	1539.55	7572.93	16512.99	1489.19	4268.27	8660.19	1009.00
2022-23	2173.28	1385.12	272.24	47167.39	1474.83	10297.92	14479.90	2830.58	4389.55	8991.06	1008.02
2023-24	2392.58	1429.10	264.49	55304.25	1456.46	15560.01	15462.89	2266.04	4162.59	7893.03	1519.97
2022-23 നെ അപേക്ഷിച്ച് 2023-24 ലെ വിലയിലുണ്ടായ മാറ്റം (ശതമാനം)	10.09	3.17	-2.85	17.25	-1.25	51.10	6.79	-19.94	-5.17	-12.21	50.79

അവലംബം: സംസ്ഥാന സാമ്പത്തിക സ്ഥിതിവിവര കണക്ക് വകുപ്പ്, കേരള സർക്കാർ

അനുബന്ധം 3.1.22 രാഷ്ട്രീയ കൃഷി വികാസ യോജനയുടെ കീഴിൽ കേരളത്തിന് ലഭിച്ച വിഹിതം (രൂപ കോടിയിൽ)

വർഷം	കേരളം	
	വിതരണം ചെയ്ത തുക	ചെലവ്
2014-15	300.7	287.32
2015-16	150.79	150.79
2016-17	154.6	154.6
2017-18	85.84	85.84
2018-19	127.606	127.606
2019-20	108.63	108.63
2020-21	51.04	51.04
2021-22	50.44	50.44
2022-23	46.46	46.46
2023-24	23.73	23.73

അവലംബം: സംസ്ഥാന കാർഷിക വികസന കർഷക ക്ഷേമ വകുപ്പ് (പി.പി.എം.സെൽ)

അനുബന്ധം 3.1.23 കാർഷിക ഉല്പാദന ഉപാധികളുടെ ശരാശരി വില (2021-22 മുതൽ 2023-24 വരെ)

ക്രമ നമ്പർ	ഇനം	2021-22	2022-23	2023-24
1	2	3	4	5
1	രാസവളം (വില മെട്രിക് ടണ്ണിന്)			
a	യൂറിയ	5922.22	5922.22	6662.5
b	അമോണിയം സൾഫേറ്റ്	18500	20000	20000
c	സൂപ്പർ ഫോസ്ഫേറ്റ്	8500	10640	13040
d	മ്യൂറേറ്റ് ഓഫ് പൊട്ടാഷ്	34000	34000	34000
2	നെൽ വിത്ത്			
a	നാഷണൽ സീഡ് കോർപ്പറേഷൻ ശരാശരി വില (കി.ഗ്രാമിന്)	40.5	43	44.5
b	സ്റ്റേറ്റ് സീഡ് ഫാം (വില കിലോഗ്രാമിന്)	40	40	40
3	തെങ്ങിൻ തൈകൾ (തൈ ഒന്നിന്)			
a	വെസ്റ്റ് കോസ്റ്റ് ഇനം	100	100	100
b	സങ്കരയിനം	250	250	250
4	കശുമാവ് ഒട്ടുതൈകൾ	40	40	40
5	വേറ് പിടിപ്പിച്ച കുരുമുളക് വള്ളികൾ (ഒരു വള്ളിയ്ക്ക്) (രൂപ)	12	8	8
6	കിടനാശിനികൾ (ലിറ്റർ/കി.ഗ്രാം)			
a	ക്യൂനൽഫോസ് (ലിറ്ററിന്)	490	550	ലഭ്യമല്ല
b	കോപ്പർ സൾഫേറ്റ് (കി.ഗ്രാമിന്)	205	680	ലഭ്യമല്ല

അവലംബം: സംസ്ഥാന കാർഷിക വികസന കർഷക ക്ഷേമ വകുപ്പ്

അനുബന്ധം 3.1.24 കേരളത്തിന്റെ കാർഷിക വികസനത്തിന്റെ മുഖ്യ സൂചികകൾ (2021-22 മുതൽ 2023-24 വരെ)

ക്രമ നമ്പർ	വിശദാംശങ്ങൾ	യൂണിറ്റ്	2021-22	2022-23	2023-24
1	2	3	4	5	6
1	രാസവള ഉപഭോഗം				
	a) നൈട്രജൻ	മെ.ടൺ	76682	83594	69794
	b) ഫോസ്ഫറസ്	മെ.ടൺ	36327	39819	32740
	c) പൊട്ടാഷ്	മെ.ടൺ	50072	64751	57263
	ആകെ		163081	188164	159797
2	സസ്യ സംരക്ഷണ മാർഗ്ഗങ്ങൾ				
	എ) കുമിൾ നാശിനികൾ (ദ്രവ രൂപത്തിലും ഖര രൂപത്തിലും) ടെക്നിക്കൽ ഗ്രേഡ് അടിസ്ഥാനമാക്കി	മെ.ടൺ	88.843	74.185	202.661
	ബി) കീടനാശിനികൾ (ദ്രവ രൂപത്തിലും ഖര രൂപത്തിലും) ടെക്നിക്കൽ ഗ്രേഡ് അടിസ്ഥാനമാക്കി	മെ.ടൺ	142.652	152.806	340.584
	സി) കളനാശിനികൾ (ടെക്നിക്കൽ ഗ്രേഡ് അടിസ്ഥാനമാക്കി)	മെ.ടൺ	29.427	28.038	84.197
	ഡി) എലിനാശിനികൾ (ടെക്നിക്കൽ ഗ്രേഡ് അടിസ്ഥാനമാക്കി)	മെ.ടൺ	4.337	2.496	7.750
	ഇ) സസ്യ സംരക്ഷണ പരിപാടികൾ നടപ്പാക്കിയ സ്ഥലം	ലക്ഷം ഹെ.	ലഭ്യമല്ല	ലഭ്യമല്ല	ലഭ്യമല്ല
	എഫ്) എലിനശീകരണം	ലക്ഷം ഹെ.	ലഭ്യമല്ല	ലഭ്യമല്ല	ലഭ്യമല്ല
	ജി) ജൈവനിയന്ത്രണം വഴി വിടുതൽ ചെയ്ത പാരസൈറ്റുകളുടെ എണ്ണം	ലക്ഷം എണ്ണം	ലഭ്യമല്ല	ലഭ്യമല്ല	ലഭ്യമല്ല
	എച്ച്) കളനിയന്ത്രണം	ലക്ഷം ഹെ.	ലഭ്യമല്ല	ലഭ്യമല്ല	ലഭ്യമല്ല
3	അത്യുല്പാദനശേഷിയുള്ള നെൽ വിത്തുകളുടെ വിതരണം	മെ.ടൺ	8321.4	6455.88	9424.492
4	ഗുണമേന്മയുള്ള നദീൽ വസ്തുക്കളുടെ വിതരണം				
	എ) തെങ്ങിൻ തൈകൾ	ലക്ഷം എണ്ണം	8.56	8.99168	8.36
	സങ്കരയിനം (റ്റിXഡി, ഡിXറ്റി)	ലക്ഷം എണ്ണം	0.71	1.12161	1.64
	ബി) വേര് പിടിപ്പിച്ച കുരുമുളക്	ലക്ഷം എണ്ണം	24.50	28	29.22
	സി) കശുമാങ്ങ ഒട്ടുതൈകൾ	ലക്ഷം എണ്ണം	29	0.84117	0.17
	ഡി) ഫലവൃക്ഷ തൈകൾ	ലക്ഷം എണ്ണം	52.33	41.9665	21.72
	ഇ) വാഴകന്നുകൾ	ലക്ഷം എണ്ണം	15.52	14.8149	.08
	എഫ്) ടിഷ്യൂക്കൾച്ചർ വാഴതൈകൾ	ലക്ഷം എണ്ണം	8.75	12.165	8.90
	ജി) കിഴങ്ങുവർഗ്ഗങ്ങൾ	ടൺ	40	45	72.2
	എച്ച്) കരിമ്പിന്റെ നദീൽ വസ്തുക്കൾ	ടൺ	22	9.7	8.2
5	മണ്ണ് പരിശോധന				
	എ) മണ്ണ് പരിശോധന നടത്തിയ സാംപിളുകൾ	എണ്ണം	61957	-	134109

അവലംബം: കാർഷിക വികസന കർഷകക്ഷേമ വകുപ്പ്, കേരള സർക്കാർ

അനുബന്ധം 3.1.25 കൃഷിയ്ക്കായുള്ള ഉല്പാദന വായ്പയും നിക്ഷേപ വായ്പയും (രൂപ കോടിയിൽ)

വർഷം	ഉല്പാദന വായ്പ	നിക്ഷേപ വായ്പ	ആകെ വായ്പയിൽ നിക്ഷേപ വായ്പയുടെ പങ്ക് (ശതമാനം)	ആകെ വായ്പ
2016-17	40410	13860	25.54	54270
2017-18	48243	18847	28.09	67090
2018-19	44597	27035	37.74	71632
2019-20	48743	24291	33.26	73034
2020-21	52180	30922	37.21	83102
2021-22	62609	34657	35.63	97265
2022-23	81503	38206	31.92	119709
2023-24	96494	41996	30.32	138490

അവലംബം: എസ്.എൽ.ബി.സി

അനുബന്ധം.3.1.26 ഉപമേഖല തിരിച്ചുള്ള മൊത്തം കാർഷിക വായ്പ 2023-24 (രൂപ ലക്ഷത്തിൽ)

മേഖല	കാർഷിക വായ്പ	ശതമാനം
വിള വായ്പ	9649383.46	69.68
ചെറുകിട ജലസേചനം	172212.62	1.24
ഭൂവികസനം	219401.30	1.58
കാർഷിക യന്ത്രവൽക്കരണം	520779.87	3.76
തോട്ടവിള/ഫലവൃക്ഷ കൃഷി	453100.54	3.27
ക്ഷീര വികസനം	1385872.46	10.01
കോഴി വളർത്തൽ	159425.93	1.15
മത്സ്യമേഖല	181875.26	1.31
വനമേഖല	65641.50	0.47
സംരണവും വിപണനവും	133850.41	0.97
മറ്റുള്ളവ	907429.94	6.55
ആകെ	13848973.28	100

അവലംബം: എസ്.എൽ.ബി.സി

അനുബന്ധം 3.1.27 അടിസ്ഥാന തലത്തിലുള്ള വായ്പാ വിതരണം - ഏജൻസി, മേഖല അടിസ്ഥാനത്തിൽ (രൂപ കോടിയിൽ)

ക്രമ നമ്പർ	ഇനങ്ങൾ	2020-21			2021-22			2022-23			2023-24											
		ഏഴാല	ട്രെയ്ഡ്	ഡ്രൈഡൗൺ ട്രെയ്ഡ്	ഏഴാല	ട്രെയ്ഡ്	ഡ്രൈഡൗൺ ട്രെയ്ഡ്	ഏഴാല	ട്രെയ്ഡ്	ഡ്രൈഡൗൺ ട്രെയ്ഡ്	ഏഴാല	ട്രെയ്ഡ്	ഡ്രൈഡൗൺ ട്രെയ്ഡ്									
1	വീള വായ്പ																					
a	വാണിജ്യ ബാങ്കുകൾ	27433.55	30088.46	109.68	2858103.00	4042968.82	141.46	39353.55	58696.72	149.15	64739.13	73331.82	113.27									
b	സഹകരണ സംഘങ്ങൾ	12490.94	10530.03	84.00	1053037.87	658254.81	62.51	10184.15	6803.40	66.80	9770.34	5646.31	57.79									
c	റിജിയണൽ ട്രാൻസ് മിഷൻ	7227.59	11342.91	156.94	577119.62	1001481.59	173.53	7676.76	15681.51	204.27	10564.14	17510.95	165.76									
d	മറ്റുള്ളവ	305.9	218.57	71.00	293905.18	280895.13	95.57	1715.42	321.02	18.71	1670.41	4.76	0.28									
	ആകെ	47457.98	52179.97	109.95	4782165.67	5983590.35	125.12	58929.88	81502.65	138.30	86744.02	96493.83	111.24									
2	ദീർഘകാല വായ്പ																					
a	വാണിജ്യ ബാങ്കുകൾ	18378.59	22135.19	120.44	1233214.75	1626409.75	131.88	12802.61	24290.74	189.73	54207.91	31361.979	57.85									
b	സഹകരണ സംഘങ്ങൾ	5323.05	6341.73	119.00	469996.84	303966.49	64.67	3858.38	1028.78	26.66	6006.66	5449.407	90.72									
c	റിജിയണൽ ട്രാൻസ് മിഷൻ	2270.28	1503.72	66.00	174771.36	167598.16	95.90	1684.08	597.38	35.47	6942.49	578.688	8.34									
d	മറ്റുള്ളവ	477.57	941.01	197.00	107973.73	259731.53	240.55	1373.74	5748.10	418.43	5174.32	4605.824	89.01									
	ആകെ	26449.49	30921.63	116.91	1985956.68	2357705.93	118.72	19718.80	31665.00	160.58	72331.37	41995.90	58.06									
	ആകെ കോർപ്പറേഷൻ വായ്പ (വീള വായ്പ + ദീർഘ കാല വായ്പ)																					
a	വാണിജ്യ ബാങ്കുകൾ	45812.15	52223.66	114.00	4091317.86	5669368.58	138.57	52156.16	82987.46	159.11	118947.03	104693.79	88.02									
b	സഹകരണ സംഘങ്ങൾ	17813.99	16871.76	94.71	1523034.71	962221.30	63.18	14042.53	7832.18	55.77	15777.00	11095.72	70.33									
c	റിജിയണൽ ട്രാൻസ് മിഷൻ	9497.87	12846.63	135.00	751890.98	1169079.75	155.49	9360.83	16278.89	173.90	17506.63	18089.64	103.33									
d	മറ്റുള്ളവ	783.47	1159.58	148.00	401878.91	540266.67	134.52	3089.16	6069.12	196.46	6844.72	4610.58	67.36									
	ആകെ	73907.48	83101.63	112.44	6768122.46	8341296.30	123.24	78648.68	113167.64	143.89	159075.39	138489.73	87.06									

3	കാർഷികേതര മേഖല													
a	വാണിജ്യ ബാങ്കുകൾ	26189.25	28741.43	109.74	2322455.68	3006985.03	129.47	35740.60	50483.74	141.25	49798.44	67879.01	136.31	
b	സഹകരണ സംഘങ്ങൾ	5967.06	3663.05	61.00	584639.94	294269.35	50.33	5687.89	2951.34	51.89	4211.47	3311.38	78.63	
c	റീജിയണൽ റൂറൽ ബാങ്കുകൾ	2803.92	1547.81	55.00	248310.62	99659.27	40.13	3015.63	1835.66	60.87	3036.27	1857.72	61.18	
d	മറ്റുള്ളവ	470.15	336.53	72.00	134958.25	107111.96	79.37	1506.79	1071.05	71.08	1297.51	742.02	57.19	
	ആകെ	35430.38	34288.82	97.00	3290364.49	3508025.61	106.62	45950.91	56341.79	122.61	58343.69	73790.13	126.47	
4	മറ്റ് മുൻഗണനാ മേഖല													
a	വാണിജ്യ ബാങ്കുകൾ	21563.73	13034.2	60.45	2361623.98	1071899.15	45.39	19432.71	8016.72	41.25	42368.14	6457.93	15.24	
b	സഹകരണ സംഘങ്ങൾ	14326.4	8253.13	58.00	1494333.74	871392.56	58.31	7439.07	5645.90	75.90	5862.38	2978.43	50.81	
c	റീജിയണൽ റൂറൽ ബാങ്കുകൾ	1960.71	651.05	33.00	216309.95	88875.42	41.09	1978.26	648.26	32.77	1959.89	638.57	32.58	
d	മറ്റുള്ളവ	386.26	509.94	132.00	177849.88	193679.88	108.90	2077.88	1491.80	71.79	2061.34	530.54	25.74	
	ആകെ	38237.1	22448.32	58.71	4250117.55	2225847.01	52.37	30927.92	15802.68	51.10	52251.75	10605.47	20.30	
5	മൊത്തം മുൻഗണനാ മേഖല													
a	വാണിജ്യ ബാങ്കുകൾ	93565.13	93999.29	100.46	8775397.52	9748252.76	111.09	111430.73	147732.39	132.58	21113.62	179030.73	84.80	
b	സഹകരണ സംഘങ്ങൾ	38107.45	28787.94	75.57	3602008.39	2127883.21	59.07	28384.95	16646.36	58.65	25850.85	17385.53	67.25	
c	റീജിയണൽ റൂറൽ ബാങ്കുകൾ	14262.5	15045.49	105.48	1216511.56	1357614.45	111.60	15404.14	18763.00	121.80	22502.79	20585.93	91.48	
d	മറ്റുള്ളവ	1639.88	2006.05	122.32	714687.04	841418.50	117.73	6971.97	8711.42	124.95	10203.57	5883.14	57.66	
	ആകെ	147574.96	139838.77	94.75	14308604.51	14075168.92	98.37	162191.80	191853.17	118.29	269670.82	222885.33	82.65	

അവലംബം: സബ്മാർഡ്

അനുബന്ധം 3.1.28 വിവിധ ഏജൻസികൾ വഴി വിതരണം ചെയ്ത കിസാൻ ക്രെഡിറ്റ് കാർഡുകളുടെ വിതരണം

ക്രമ നമ്പർ	വിതരണം ചെയ്ത ഏജൻസിയുടെ പേര്	2023-24 വരെ വിതരണം ചെയ്ത കാർഡുകളുടെ എണ്ണവും തുകയും		31-03-2024 വരെയുള്ള ബാക്കി നില്പ്	
		എണ്ണം	തുക (രൂപ കോടിയിൽ)	എണ്ണം	തുക (രൂപ കോടിയിൽ)
1	വാണിജ്യ ബാങ്കുകൾ*	967805	25414.20	1309566	28750.97
2	സ്വകാര്യ മേഖലാ ബാങ്കുകൾ	235812	6149.94	414689	9765.94
3	റിജിയണൽ റൂറൽ ബാങ്കുകൾ	551807	9716.32	541471	9596.91
4	കേരള സംസ്ഥാന സഹകരണ ബാങ്ക് (ജില്ലാ സഹകരണ ബാങ്ക്)	418018	4150.97	485388	4554.22
5	കേരള സംസ്ഥാന സഹകരണ കാർഷിക ഗ്രാമ വികസന ബാങ്ക്	0	0	0	0
6	മറ്റുള്ളവ	46	4.76	101	8.06
	ആകെ	1937676	39286.25	2336526	42910.16

കുറിപ്പ്:* സ്വകാര്യ മേഖലാ ബാങ്കുകൾ ഉൾപ്പെടെ അടവലംബം: നബാർഡ്

അനുബന്ധം 3.1.29 കേരളത്തിൽ നബാർഡ് വഴി വിവിധ ഏജൻസികൾ മുഖേന വിതരണം ചെയ്ത പുനർ വായ്പാ സഹായം (2020-21 മുതൽ 2023-24 വരെ) (രൂപ കോടിയിൽ)

ക്രമ നമ്പർ	ഏജൻസി	2020-21		2021-22		2022-23		2023-24	
		തുക	%	തുക	%	തുക	%	തുക	%
1	2	3	4	5	6	7	8	9	10
1	കേരള സംസ്ഥാന സഹകരണ കാർഷിക ഗ്രാമ വികസന ബാങ്ക്	1266.00	10	1450.00	8	1401.55	11.00	1000.00	5
2	വാണിജ്യ ബാങ്കുകൾ/ എസ്.എഫ്.ബി കൾ)	1459.50	12	4776.16	26	1633.52	13.00	2987.94	16
3	സംസ്ഥാന സഹകരണ ബാങ്കുകൾ	5991.97	47	8982.20	50	6173.94	47.00	10743.64	58
4	പ്രാദേശിക ഗ്രാമീണ ബാങ്ക്	3837.89	31	2821.23	16	3838.02	29.00	3940.74	21
	ആകെ	12555.36	100	18029.59	100	13047.03	100	18672.33	100

അടവലംബം: നബാർഡ്

അനുബന്ധം 3.1.30 കേരളത്തിൽ ആർ.ഐ.ഡി.എഫ് ന്നിന്നും ഓരോ ഘട്ടത്തിലും അനുവദിച്ചതും വിതരണം ചെയ്തതുമായ തുക (രൂപ കോടിയിൽ)

ആർ.ഐ.ഡി.എഫ്	കേരളം 31.3.2024 വരെ		ഇന്ത്യ 31/3/2024 വരെ	
	അനുവദിച്ചത്	വിതരണം ചെയ്തത്	അനുവദിച്ചത്	വിതരണം ചെയ്തത്
I -XXIII	9326.82	7769.05	294682.11	259357.27
XXIV	722.96	582.31	30393.60	26481.03
XXV	549.84	346.46	30152.00	26476.79
XXVI	534.74	324.68	34761.75	29045.42
XXVII	662.88	259.44	45881.42	33819.15
XXVIII	709.47	204.94	47237.82	27502.08
XXIX	714.58	143.36	50115.54	18460.06
ആകെ	13221.27	9630.25	533224.24	421141.80

കുറിപ്പ്: ആർ.ഐ.ഡി.എഫ് ട്രാഷെ | മുതൽ XXIII വരെയുള്ള ട്രാഷെകൾ അടച്ചു തീർത്ത ട്രാഷെകളാണ്.

അടവലംബം: നബാർഡ്

അനുബന്ധം 3.2.1 സഹകരണ സംഘം രജിസ്ട്രാറുടെ നിയന്ത്രണത്തിലുള്ള സഹകരണ സംഘങ്ങൾ (2024 മാർച്ച് 31 വരെ)

ക്രമ നമ്പർ	സംഘത്തിന്റെ തരം	സംഘങ്ങളുടെ എണ്ണം	പ്രവർത്തിക്കുന്ന സംഘങ്ങളുടെ എണ്ണം
1	അപെക്സ്, ഫെഡറൽ, സെൻട്രൽ സംഘങ്ങൾ	24	23
2	വായ്പാ സഹകരണ സംഘങ്ങൾ	3759	3370
3	വിപണന സഹകരണ സംഘങ്ങൾ	590	226
4	ഉപഭോക്തൃ സഹകരണ സംഘങ്ങൾ	4617	3803
5	സംസ്കരണ സഹകരണ സംഘങ്ങൾ	41	20
6	ഭവന നിർമ്മാണ സഹകരണ സംഘങ്ങൾ	393	286
7	പട്ടികജാതി/പട്ടികവർഗ്ഗ സഹകരണ സംഘങ്ങൾ	849	442
8	ആരോഗ്യ സഹകരണ സംഘങ്ങൾ	191	100
9	വനിത സഹകരണ സംഘങ്ങൾ	1262	955
10	മറ്റ് സഹകരണ സംഘങ്ങൾ	4667	3191
	ആകെ	16393	12416

അവലംബം: സഹകരണ സംഘം രജിസ്ട്രാർ

അനുബന്ധം 3.2.2 സഹകരണ സംഘങ്ങളിലെ ഭൗതിക നേട്ടങ്ങൾ 2024 (രൂപ കോടിയിൽ)

ഇനം	നേട്ടം
ഹ്രസ്വകാലം (ക്രഷി)	25102.56
ഇടക്കാലം (ക്രഷി)	29224.61
ദീർഘകാലം (ക്രഷി)	3011.58
വളത്തിന്റെ ചില്ലറ വില്പന	2569.84
ഉപഭോക്തൃ സാധനങ്ങളുടെ ചില്ലറ വില്പന	2214.94
കാർഷികോല്പന്നങ്ങളുടെ വിപണനം	416.25
സഹകരണ സംഘങ്ങളുടെ സംഭരണം	184511

അവലംബം : സഹകരണ സംഘം രജിസ്ട്രാർ, കേരളം

അനുബന്ധം 3.2.3 പ്രാഥമിക കാർഷിക വായ്പ സംഘങ്ങളുടെ വായ്പാ പ്രവർത്തനങ്ങളുടെ തെരഞ്ഞെടുത്ത സൂചികകൾ

ക്രമ നമ്പർ	സൂചികകൾ	യൂണിറ്റ്	2023	2024
1	സൊസൈറ്റികളുടെ എണ്ണം	എണ്ണം	1645	1646
2	വായ്പ നൽകുന്ന സംഘങ്ങളുടെ എണ്ണം	എണ്ണം	1581	1584
3	അംഗങ്ങളുടെ എണ്ണം	എണ്ണം കോടിയിൽ	3.93	4.24
	i) അതിൽ പട്ടികജാതി	എണ്ണം ലക്ഷത്തിൽ	14.08	15.01
	ii) അതിൽ പട്ടികവർഗ്ഗം	എണ്ണം ലക്ഷത്തിൽ	2.28	2.36
4	വായ്പ എടുത്തിട്ടുള്ള അംഗങ്ങളുടെ എണ്ണം	എണ്ണം കോടിയിൽ	2.23	2.42
5	അടച്ച തീർത്ത മൂലധനം	രൂപ കോടിയിൽ	4523.99	4814.65
6	നീക്കിയിരിപ്പ്	രൂപ കോടിയിൽ	13615.75	15019.85
7	നിക്ഷേപം	രൂപ കോടിയിൽ	168406.90	189128.69
8	പ്രവർത്തന മൂലധനം	രൂപ കോടിയിൽ	182874.85	199938.29
9	അനുവദിച്ച വായ്പകൾ	രൂപ കോടിയിൽ	115432.19	123589.32
	(i) ഹ്രസ്വകാലം	രൂപ കോടിയിൽ	63136.23	67432.56
	(ii) മധ്യകാലം	രൂപ കോടിയിൽ	45861.12	49956.84
	(iii) ദീർഘകാലം	രൂപ കോടിയിൽ	6434.84	6199.92
10	നിലവിലുള്ള വായ്പകൾ	രൂപ കോടിയിൽ	104784.19	109925.20
11	കാലാവധി കഴിഞ്ഞ വായ്പകൾ	രൂപ കോടിയിൽ	24896.34	26911.29
12	ഡിമാന്റ്	രൂപ കോടിയിൽ	82704.17	83508.36
13	കാർഷിക ആവശ്യത്തിനുള്ള ഹ്രസ്വകാല വായ്പകൾ	രൂപ കോടിയിൽ	12492.87	13564.36
14	കാർഷികേതര ഹ്രസ്വകാല വായ്പകൾ	രൂപ കോടിയിൽ	50643.36	51211.36
15	മധ്യകാല കാർഷിക വായ്പകൾ	രൂപ കോടിയിൽ	5475.32	4912.36
16	കാർഷികേതര മധ്യകാല വായ്പകൾ	രൂപ കോടിയിൽ	40385.80	44123.56
17	കാർഷിക ദീർഘകാല വായ്പകൾ	രൂപ കോടിയിൽ	793.26	614.55
18	കാർഷികേതര ദീർഘകാല വായ്പകൾ	രൂപ കോടിയിൽ	5641.58	6894.56
19	രാസവളങ്ങളുടെ വില്പന മൂല്യം	രൂപ കോടിയിൽ	622.83	786.25
20	കാർഷികോല്പന്നങ്ങളുടെ വില്പന മൂല്യം	രൂപ കോടിയിൽ	204.04	215.69
21	നിഷ്ക്രിയ സംഘങ്ങൾ	എണ്ണം	31	30
22	ലാഭത്തിൽ പ്രവർത്തിക്കുന്ന സംഘങ്ങൾ	എണ്ണം	826	894
23	ലാഭം	രൂപ കോടിയിൽ	582.02	614.36
24	നഷ്ടത്തിൽ പ്രവർത്തിക്കുന്ന സംഘങ്ങൾ	എണ്ണം	748	690
25	നഷ്ടം	രൂപ കോടിയിൽ	5039.90	5956.56
26	ലാഭമോ നഷ്ടമോ ഇല്ലാത്ത സംഘങ്ങൾ (അടച്ചുപൂട്ടൽ നേരിടുന്നവ)	എണ്ണം	32	31
27	ശമ്പളം കൈപ്പറ്റുന്ന സെക്രട്ടറിമാരുള്ള സംഘങ്ങൾ	എണ്ണം	1484	1499
28	സ്വന്തമായി ഗോഡൗൺ ഉള്ള സംഘങ്ങൾ	എണ്ണം	1031	1046
29	വാടക ഗോഡൗണുള്ള സംഘങ്ങൾ	എണ്ണം	125	129
30	പ്രവർത്തനക്ഷമമായ സംഘങ്ങൾ	എണ്ണം	1540	1534
31	കമ്പ്യൂട്ടർവത്കരിച്ച സംഘങ്ങൾ	എണ്ണം	1534	1542
32	പ്രാഥമിക കാർഷിക വായ്പാ സഹകരണ സംഘങ്ങൾ രൂപീകരിച്ചിട്ടുള്ള സ്വയം സഹായ സംഘങ്ങൾ	എണ്ണം	54985	56114
33	കാർഷിക വായ്പ സഹകരണ സംഘങ്ങളുടെ വായ്പ വഴി സ്വയം സഹായ സംഘങ്ങൾക്ക് ലഭിച്ചിട്ടുള്ള സംസ്ഥാന വിഹിതം	രൂപ ലക്ഷത്തിൽ	1989.50	1991.02
34	കാർഷിക വായ്പയ്ക്കുള്ള സംസ്ഥാന വിഹിതം	രൂപ ലക്ഷത്തിൽ	3484.44	3674.64
35	ഇൻഷുറൻസിനുള്ള സഹായം	രൂപ ലക്ഷത്തിൽ	383.12	403.50

അവലംബം: സഹകരണ സംഘം രജിസ്ട്രാർ, കേരളം

അനുബന്ധം 3.2.4 പ്രാഥമിക കാർഷിക വായ്പാ സഹകരണ സംഘങ്ങളുടെ പ്രവർത്തനങ്ങളുടെ തെരഞ്ഞെടുത്ത സൂചികകൾ - 2024

ക്രമ നമ്പർ	സൂചികകൾ	യൂണിറ്റ്	2023	2024
1	2	3	4	5
1	ഓരോ സംഘത്തിലേയും ശരാശരി അംഗത്വസംഖ്യ	എണ്ണം	23917.42	24810.23
2	സംഘങ്ങളുടെ ശരാശരി ഓഹരി മൂലധനം	ലക്ഷം രൂപ	275.01	281.54
3	സംഘങ്ങളുടെ ശരാശരി നിക്ഷേപം	ലക്ഷം രൂപ	10237.50	11401.21
4	അംഗങ്ങളുടെ ശരാശരി നിക്ഷേപം	രൂപ	42803.54	41523.16
5	സംഘങ്ങളുടെ ശരാശരി പ്രവർത്തന മൂലധനം	ലക്ഷം രൂപ	11117.01	11959.89
6	അംഗങ്ങളുടെ ശരാശരി വായ്പ	രൂപ	29339.10	30546.81
7	ആകെ അംഗങ്ങളിൽ വായ്പ എടുത്ത അംഗങ്ങളുടെ ശതമാനം	ശതമാനം	56.58	57.08
8	വായ്പ സംഘങ്ങൾ അനുവദിച്ച ശരാശരി വായ്പ	ലക്ഷം രൂപ	7301.21	7810.54
9	വായ്പ എടുത്ത അംഗങ്ങൾക്ക് നൽകുന്ന ശരാശരി വായ്പ	രൂപ	51854.26	55946.54
10	മൊത്തം വായ്പയിൽ കാലാവധി കഴിഞ്ഞവയുടെ ശതമാനം	ശതമാനം	30.10	32.23
11	നിലവിലുള്ള വായ്പയിൽ കാലാവധി കഴിഞ്ഞവയുടെ ശതമാനം	ശതമാനം	23.76	24.48

അവലംബം: സഹകരണ സംഘം രജിസ്ട്രാർ, കേരള

അനുബന്ധം 3.2.5 2023-24 സാമ്പത്തിക വർഷത്തെ കേരള സ്റ്റേറ്റ് കോ-ഓപ്പറേറ്റീവ് ബാങ്ക് ലിമിറ്റഡിന്റെ സാമ്പത്തിക വിശദാംശങ്ങൾ

ക്രമ നമ്പർ	വിശദ വിവരങ്ങൾ	തുക (ലക്ഷത്തിൽ)
1	ഹെഡ് ആഫീസ് ഉൾപ്പെടെ ശാഖകളുടെ എണ്ണം	845
2	അംഗത്വം (എണ്ണം)	
	സംഘങ്ങൾ (എ ക്ലാസ്സ് അംഗം)	1688
	സർക്കാർ	1
	വ്യക്തികൾ	
	ആകെ	1689
3	ഓഹരി മൂലധനം	
	സർക്കാർ	90640.83
	സംഘങ്ങൾ	115137.34
	വ്യക്തികൾ	9264.37
	ആകെ	215042.54
4	നിക്ഷേപങ്ങൾ	
	സംഘങ്ങൾ	4797101.75
	വ്യക്തികളും സ്ഥാപനങ്ങളും	2000779.68
	ആകെ	6797881.43
5	കരുതൽ ധനം	125496.14
6	ഉടമസ്ഥതയിലുള്ള ഫണ്ടുകൾ	325161.96
7	വായ്പകൾ	
	നബാർഡിൽ നിന്നുള്ളത്	1111304.77
	സർക്കാരിൽ നിന്നുള്ളത്	4224.23
	മറ്റുള്ളവയിൽ നിന്നുള്ളത്	199807.97
	ദീർഘകാല നിക്ഷേപങ്ങൾ	65650.16
	ആകെ	1380987.13
8	പ്രവർത്തന ഫണ്ട്	9043968.31
9	ഇൻവെസ്റ്റ്മെന്റ്	3287082.86
10	മാനേജ്മെന്റ് ചെലവ്	
	ശമ്പളം	52347.82

	മറ്റ് ചെലവ്	63483.04
	ആകെ	115830.86
11	ഈ വർഷത്തെ ലാഭം	20912.52
12	സഞ്ചിത ലാഭം/നഷ്ടം	-47692.34
13	നൽകിയ വായ്പ	
	ഹ്രസ്വകാല വായ്പ	
	അതിൽ കാർഷിക വായ്പ	290296.2
	അതിൽ കാർഷികേതര വായ്പ	706798.37
	പ്രവർത്തനം അവസാനിപ്പിച്ച സംഘങ്ങൾ	0
	ആകെ	997094.57
	മധ്യകാല വായ്പ	
	അതിൽ കാർഷിക വായ്പ	5128.13
	അതിൽ കാർഷികേതര വായ്പ	12188.41
	പ്രവർത്തനം അവസാനിപ്പിച്ച സംഘങ്ങൾ	0
	ആകെ	17316.54
	ദീർഘകാല വായ്പ	
	അതിൽ കാർഷിക വായ്പ	9093.78
	അതിൽ കാർഷികേതര വായ്പ	826487.02
	പ്രവർത്തനം അവസാനിപ്പിച്ച സംഘങ്ങൾ	0
	ആകെ	835580.8
	ആകെ (ഹ്രസ്വകാലം+മധ്യകാലം+ദീർഘകാല വായ്പ)	1849991.91
14	വായ്പകൾ തിരിച്ച് പിടിച്ചത്	
	ഹ്രസ്വകാലം	744.04
	മധ്യകാലം	200207.29
	ദീർഘകാലം	26415.11
	ആകെ	227366.44
15	വായ്പ കുടിശ്ശിക	
	ഹ്രസ്വകാലം	
	അതിൽ കാർഷിക വായ്പ	1083073.58
	അതിൽ കാർഷികേതര വായ്പ	1419848.64
	പ്രവർത്തനം അവസാനിപ്പിച്ച സംഘങ്ങൾ	583.7
	ആകെ	2503505.92
	മധ്യകാലം	
	അതിൽ കാർഷിക വായ്പ	19394.42
	അതിൽ കാർഷികേതര വായ്പ	325239.29
	പ്രവർത്തനം അവസാനിപ്പിച്ച സംഘങ്ങൾ	0
	ആകെ	344633.71
	ദീർഘകാലം	
	അതിൽ കാർഷിക വായ്പ	42030.3
	അതിൽ കാർഷികേതര വായ്പ	1970756.94
	പ്രവർത്തനം അവസാനിപ്പിച്ച സംഘങ്ങൾ	70.65
	ആകെ	2012857.89
	ആകെ (ഹ്രസ്വകാലം+ മധ്യകാലം+ദീർഘകാല വായ്പ)	4860997.52
16	കാലഹരണപ്പെട്ട വായ്പകൾ	
	ഹ്രസ്വകാലം	27099.75
	മധ്യകാലം	184937.37
	ദീർഘകാലം	18376.19
	ആകെ	230413.31

17	നബാർഡിന്റെ വായ്പ പരിധി അനുമതി തുക	1080099
18	തുക പിൻവലിച്ചത് - റീ ഫിനാൻസ്	
	പ്രസ്വകാലം	964746
	മധ്യകാലം	0
	ദീർഘകാലം	109618.3
	ആകെ	1074364.3
19	മൊത്തം നിഷ്ക്രിയ ആസ്തിയുടെ ശതമാനം	11.45
20	അറ്റ നിഷ്ക്രിയ ആസ്തിയുടെ ശതമാനം	6.63
21	ജീവനക്കാരുടെ എണ്ണം	
	പുരുഷൻ	2086
	സ്ത്രീകൾ	2859
	ആകെ	4945
22	പരിശീലനം ലഭിച്ച ഉദ്യോഗസ്ഥരുടെ എണ്ണം	4284
23	മാനേജ്മെന്റ് തെരഞ്ഞെടുത്തതോ അല്ലാത്തതോ	തെരഞ്ഞെടുത്തത്

അവലംബം: കേരള സ്റ്റേറ്റ് കോ-ഓപ്പറേറ്റീവ് ബാങ്ക് (കേരള ബാങ്ക്)

അനുബന്ധം 3.2.6 പ്രാഥമിക സഹകരണ കാർഷിക ഗ്രാമ വികസന ബാങ്കുകൾ വിവിധ കാർഷിക ആവശ്യങ്ങൾക്ക് അനുവദിച്ച ദീർഘകാല വായ്പകൾ, 2011-12 മുതൽ 2023-24 വരെ (രൂപ ലക്ഷത്തിൽ)

ക്രമ നമ്പർ	വായ്പയുടെ ഉദ്ദേശം	2011-12	2012-13	2013-14	2014-15	2015-16	2016-17	2017-18	2018-19	2019-20	2020-21	2021-22	2022-23	2023-24	2024 ആഗസ്റ്റ് വരെ
1	2	3	4	5	6	7	8	9	10	11	12	13	14	15	16
എ	സാധാരണ വായ്പ														
1	കിണർ /കുളം നിർമ്മാണം	32.15	1.75	6.9	0.5	37.65	16.25	14.32	12.89	19.00	18.80	8.00	14.54	25.07	4.08
2	കിണർ /കുളം പുനരുദ്ധാരണം	80.9	5.35	11.75	0	29.38	9.05	12.87	15.92	5.00	0	0	3.72	5.47	1.57
3	പമ്പ്/സെറ്റും കാർഷിക യന്ത്രങ്ങളും	0.45	73.87	11.53	99.97	216.55	34.15	27.92	22.87	0	0	2.00	1.25	30.54	0.99
4	ഫലവൃക്ഷ, തോട്ട വിള തൃഷി	92.66	37.48	80.48	74.79	260.39	56.68	127.8	108.31	10.80	9.25	9.05	12.57	12.36	4.6
5	മൃഗസംരക്ഷണം	0.5	25.54	39.72	50.8	24.9	83.37	101.23	98.42	161.66	133.86	95.00	132.21	178.86	48.54
6	ഭൂവികസനം	176.31	288.22	474.19	381.6	379.81	481.67	582.13	389.19	727.38	545.50	531.00	480.79	729.42	271.47
7	ഗോഡൗൺ/കാലിത്തൊഴുത്ത് നിർമ്മാണം	259.35	351.48	401.85	523.04	764.61	719.48	912.5	623.82	607.71	441.72	315.95	432.71	590.64	161.49
8	കമ്പി വേലി/ കൽ മതിൽ നിർമ്മാണം	11.42	18.92	12.75	23.37	0	32.66	73.18	178.19	3.35	0	0	9.37	3.18	1.05
9	നിർവീള ചാലുകളുടെ നിർമ്മാണം	-	-	-	-	-	-	-	178.19	81.75	18.00	10.00	7.45	24.01	5.07
10	മുൻ കടങ്ങളുടെ തിരിച്ചടവിനായുള്ള വായ്പ	-	-	-	-	-	-	-	-	0	0	0	0	0	0
11	മറ്റുള്ളവ	67.56	188	175.54	229.06	426.55	472.74	405.2	499.52	185.84	153.40	170.35	107.38	166.19	84.59
	ആകെ	721.3	990.61	1214.71	1383.13	2139.84	1906.05	2257.15	1949.13	1802.49	1320.54	1141.35	1201.99	1765.74	583.45
ബി	സ്കീം വായ്പ														
1	ചെറുകിട ജലസേചനം	1063.36	1500.06	1540.06	1429.79	2498.08	1899.85	1432.61	1367.13	1606.87	6745.94	1669.03	1676.35	1494.80	422.30
2	ഫലവൃക്ഷ, തോട്ട വിള കൃഷി	504.349	6925.88	5401.93	6328.66	9709.12	14815.56	20316.12	12203.94	5354.22	7307.44	10659.83	5767.26	13339.95	3768.68
3	കാർഷിക യന്ത്രങ്ങൾ	66.08	51.1	16.5	11.2	910.97	840.39	729.18	3806.61	2088.98	1279.99	1841.24	1653.28	4159.77	1175.18
4	ക്ഷീര വികസനം, മൃഗസംരക്ഷണം	773.94	796.99	1394.86	2013.95	2611.96	2246.04	3752.72	4166.31	4575.79	8754.03	3277.78	5851.85	7051.22	1992.05
5	ഭൂവികസനം	3274.9	3663.39	4691.85	4561.88	7510.1	7141.59	9819.32	5994.99	5846.29	8633.38	8361.97	6805.37	9572.75	2704.41

6	കോഴി വളർത്തൽ	932.33	1382.04	1584.57	1838.23	2021.31	1518.81	627.29	1621.38	709.19	1209.89	1347.74	1545.62	3276.48	925.64
7	മത്സ്യമേഖല	45.74	76.01	87.87	170.31	127.9	154.47	82.12	119.15	215.8	256.9	283.28	192.24	128.34	36.26
8	ഏഴി ക്രെഡിറ്റ്	540.05	528.35	2226.92	1155.74	15080.92	25271.19	37283.43	22975.36	19732.13	25805.06	21728.96	23922.61	25117.16	7095.87
9	ഭൂമി വാങ്ങുന്നതിന്	1784.84	1709.33	2581.66	979.95	799.5	427.83	280.31	224.04	72.75	208.6	211.72	115.34	241.58	68.25
10	എസ്.ടി.പി	1132.72	271.07	250.08	732.85	977.51	1237.48	1106.32	174.65	1553.4	1704.07	1913.4	1576.38	188.74	53.32
11	മറ്റുള്ളവ	1442.27	777.06	741.53	1371.09	2313.77	6781.47	6733.6	16389.75	29782.14	54090.17	23814.78	25092.65	10924.12	3086.17
	ആകെ	16099.72	17681.28	20517.83	20593.65	44561.14	62334.68	72343.7	69043.31	71537.56	115995.48	75109.73	74198.95	75494.91	21328.13

അവലംബം: കേരള സ്റ്റേറ്റ് കോ-ഓപ്പറേറ്റീവ് അഗ്രികൾച്ചർ റൂറൽ ഡെവലപ്മെന്റ് ബാങ്ക്

അനുബന്ധം 3.2.7 കേരളത്തിലെ സഹകരണ സ്ഥാപനങ്ങളിലെ നിക്ഷേപ സമാഹരണ യജ്ഞത്തിന്റെ ലക്ഷ്യവും നേട്ടവും - 2024 (രൂപ കോടിയിൽ)

വർഷം	ലക്ഷ്യം	നേട്ടം	നേട്ടം (ശതമാനം)
2017-18	5000	6873.67	137.47
2018-19	5000	7255	145.10
2019-20	6000	9441.76	157.36
2020-21	6000	8440	140.67
2021-22	6000	9967	166.12
2022-23	9000	8646.35	96.07
2023-24	9000	7467.87	82.98

അവലംബം : സഹകരണ സംഘം രജിസ്ട്രാർ, കേരളം

അനുബന്ധം 3.2.8 കേരളത്തിനുള്ള എൻ.സി.ഡി.സി സഹായം (സഞ്ചിതം) 2024 ആഗസ്റ്റ് 31 വരെ (രൂപ കോടിയിൽ)

ക്രമ നമ്പർ	സഹായത്തിന്റെ തരം	സംസ്ഥാന സർക്കാരിലൂടെ നൽകുന്ന സഹായം	നേരിട്ടുള്ള ധന സഹായം	ആകെ
1	ദീർഘകാല വായ്പ	2397.64	2.76	2400.39
2	സബ്സിഡി	116.41	10.26	126.67
3	പ്രവർത്തന മൂലധനം	120.00	7766.63	7886.63
	ആകെ	2634.05	7779.65	10413.69

അവലംബം: എൻ.സി.ഡി.സി

അനുബന്ധം 3.3.1 പകർച്ചവ്യാധികളുടെ വ്യാപനം, ആക്രമണം, അതിലൂടെയുണ്ടായ കന്നുകാലികളുടെ മരണം (യൂണിറ്റ് എണ്ണത്തിൽ)

ക്രമ നമ്പർ	രോഗം	2016-17	2017-18	2018-19	2019-20	2020-21	2021-22	2022-23	2023-24
1	ആന്ത്രാക്സ്								
	വ്യാപനം	3	1	0	0	0	1	0	0
	ആക്രമണം	3	0	1	0	0	0	0	0
	മരണം	3	0	0	0	0	1	0	0
2	ബ്ലാക്ക് ക്വാർട്ടർ								
	വ്യാപനം	0	0	0	0	0	0	0	1
	ആക്രമണം	0	0	0	0	0	0	0	6
	മരണം	0	0	0	0	0	0	0	5
3	ഹെമറേജ് സെപ്റ്റീസീമിയ								
	വ്യാപനം	4	0	1	0	2	66	117	41
	ആക്രമണം	357	47	71	32	22	716	307	66
	മരണം	16	1	27	9	2	4	15	14
4	കുളന്യ രോഗം								
	വ്യാപനം	36	13	25	0	54	1513	5	157
	ആക്രമണം	108	97	1668	0	726	6729	138	3705
	മരണം	1	3	22	0	10	297	12	149
5	റിന്റർപെസ്റ്റ് (വാക്സിനേഷൻ)	5861	2974	13526	14241	0	0	0	600

അവലംബം: മൃഗസംരക്ഷണ വകുപ്പ്

അനുബന്ധം 3.3.2 കെ.എൽ.ഡി ബോർഡിന്റെ തീറ്റപ്പുൽ വിത്ത് ഉല്പാദനവും വില്പനയും (2012-13 മുതൽ 2023-24 വരെ)

ക്രമ നമ്പർ	വർഷം	ഉല്പാദിപ്പിച്ച / സംഭരിച്ച വിത്തിന്റെ അളവ് (മെട്രിക് ടൺ)	വിതരണം ചെയ്ത വിത്തിന്റെ അളവ് (മെട്രിക് ടൺ)
1	2012-13	17.16	17.22
2	2013-14	49.85	32.50
3	2014-15	54.55	40.75
4	2015-16	37.83	48.28
5	2016-17	108.20	84.32
6	2017-18	51.27	68.20
7	2018-19	64.00	69.03
8	2019-20	25.36	25.36
9	2020-21	62.00	62.00
10	2021-22	89.62	59.11
11	2022-23	74.83	66.52
12	2023-24	50.61	74.73

അവലംബം: കെ.എൽ.ഡി ബോർഡ്

അനുബന്ധം 3.3.3 കാലിത്തീറ്റ ഉല്പാദനം(ലക്ഷം മെട്രിക് ടൺ)

ഫാക്ടറി	ഉല്പാദനം					
	2018-19	2019-20	2020-21	2021-22	2022-23	2023-24
പട്ടണക്കാട് (കെ.സി.എം.എം.എഫ്)	0.27	0.75	0.58	0.59	0.65	0.44
മലമ്പുഴ (കെ.സി.എം.എം.എഫ്)	0.51	0.20	0.53	0.53	0.602	0.50
ഇറോഡ് (കസ്റ്റം പാക്കിംഗ് സംവിധാനം)	0.65	0.00	0.00	0.00	0.00	0.00
കേരള ഫീഡ്സ് ലിമിറ്റഡ്	2.19	2.15	2.15	2.46	2.39	2.01
ആകെ	3.61	3.10	3.26	3.58	3.64	2.95

അവലംബം : കെ.സി.എം.എം.എഫ്/കേരള ഫീഡ്സ് ലിമിറ്റഡ്

അനുബന്ധം 3.3.4 തീറ്റപ്പുൽ വിത്ത്, പുൽച്ചുവട് എന്നിവയുടെ സംഭരണവും വിതരണവും, തീറ്റപ്പുൽ കൃഷി ചെയ്യുന്ന പ്രദേശത്തിന്റെ വ്യാപ്തി

ക്രമ നമ്പർ	വർഷം	വിത്ത് സംഭരണം	കർഷകർക്ക് വിതരണം ചെയ്ത വിത്തിന്റെ അളവ്	കൃഷി ചെയ്ത സ്ഥലത്തിന്റെ വിസ്തൃതി	വിതരണം ചെയ്ത തീറ്റപ്പുൽ തണ്ടുകളും ചുവടുകളും (എണ്ണം)	കൃഷി ചെയ്ത സ്ഥലത്തിന്റെ വിസ്തൃതി	തീറ്റപ്പുൽ കൃഷി ചെയ്ത മൊത്തം സ്ഥല വിസ്തൃതി
		(മെട്രിക് ടണ്ണിൽ)	(മെട്രിക് ടണ്ണിൽ)	(ഹെക്ടറിൽ)	(ലക്ഷത്തിൽ)	(ഹെക്ടറിൽ)	(ഹെക്ടറിൽ)
1	2014-15		ഹൈബ്രിഡ് നാഷിയർ - CO3		559.2	3727.95	3857.068
			5.16 (ചോളം, പയറുവർഗ്ഗങ്ങൾ)	129.12	0	0	
2	2015-16		ഹൈബ്രിഡ് നാഷിയർ - CO3		559.2	3727.95	3857.068
			5.16 (ചോളം, പയറുവർഗ്ഗങ്ങൾ)	129.12	0	0	
3	2016-17		ഹൈബ്രിഡ് നാഷിയർ - CO3		307.5	2050	2050
			ചോളം/ജോവർ/പയറുവർഗ്ഗങ്ങൾ	0	0	0	
4	2017-18		ഹൈബ്രിഡ് നാഷിയർ - CO3		320.5	2250	2250
			ചോളം/ജോവർ/പയറുവർഗ്ഗങ്ങൾ	0	0	0	
5	2018-19		ഹൈബ്രിഡ് നാഷിയർ - CO3		0	391.7	2750
			ചോളം/ജോവർ/പയറുവർഗ്ഗങ്ങൾ	0	0	0	
6	2019-20		ഹൈബ്രിഡ് നാഷിയർ - CO3		0	414	2875
			ചോളം/ജോവർ/പയറുവർഗ്ഗങ്ങൾ	100	0	0	
7	2020-21		ഹൈബ്രിഡ് നാഷിയർ - CO3		0	345	2363
			ചോളം/ജോവർ/പയറുവർഗ്ഗങ്ങൾ	60	0	0	
8	2021-22		ഹൈബ്രിഡ് നാഷിയർ - CO3		0	343	2397
			ചോളം/ജോവർ/പയറുവർഗ്ഗങ്ങൾ	110	0	0	
9	2022-23		ഹൈബ്രിഡ് നാഷിയർ - CO3		0	334.8	2277
			ചോളം/ജോവർ/പയറുവർഗ്ഗങ്ങൾ	45	0	0	
10	2023-24		ഹൈബ്രിഡ് നാഷിയർ - CO3		0	163	1132.72
			ചോളം/ജോവർ/പയറുവർഗ്ഗങ്ങൾ	46.12	0	0	

അവലംബം: ക്ഷീര വികസന വകുപ്പ്

അനുബന്ധം 3.3.5

ശീതീകരിച്ച ബീജത്തിന്റെ ഉല്പാദനവും വിതരണവും കേരളത്തിൽ (2003-04 മുതൽ 2023-24 വരെ)(ലക്ഷം ഡോസ്)

വർഷം	ശീതീകരിച്ച ബീജ ഉല്പാദനം	സംസ്ഥാനത്തിനുള്ളിലെ വിതരണം	സംസ്ഥാനത്തിനു പുറത്തേ വിതരണം	മൊത്തം വിതരണം
1	2	3	4	5
2003-04	24.49	15.01	1.49	16.51
2004-05	22.71	14.88	4.20	19.08
2005-06	27.10	15.85	15.14	31.00
2006-07	32.54	15.64	11.28	26.93
2007-08	24.47	15.00	9.48	24.48
2008-09	21.25	16.47	1.86	18.33
2009-10	24.08	17.12	2.65	19.77
2010-11	16.88	17.44	3.00	20.44
2011-12	24.05	17.59	5.28	22.88
2012-13	28.39	17.67	10.49	28.13
2013-14	28.53	17.31	7.52	24.84
2014-15	34.45	17.54	11.2	28.74
2015-16	24.47	17.65	10.71	28.36
2016-17	27.65	16.62	4.94	21.56
2017-18	30.15	14.41	2.95	17.36
2018-19	19.98	13.78	5.34	19.12
2019-20	21.18	13.98	4.74	18.72
2020-21	34.86	16.06	7.62	23.68
2021-22	29.87	14.95	9.03	23.98
2022-23	24.79	13.39	6.82	20.21
2023-24	27.96	12.03	5.91	17.94

അവലംബം: കെ.എൽ.ഡി ബോർഡ്

അനുബന്ധം 3.3.6 കൃത്രിമ ബീജദാനത്തിന്റേയും ഉല്പാദിപ്പിച്ച കിടാവുകളുടേയും കണക്ക്

ക്രമ നമ്പർ	വർഷം	കൃത്രിമ ബീജദാനങ്ങളുടെ എണ്ണം	കൃത്രിമ ബീജസങ്കലന കത്തിവെയ്പ്പുകളുടെ എണ്ണം	ഒരു കേന്ദ്രത്തിൽ നടത്തിയ ശരാശരി ബീജസങ്കലനങ്ങളുടെ എണ്ണം	കിടാവിന്റെ ജനനങ്ങളുടെ എണ്ണം	ഒരു കിടാവിനു വേണ്ടി നടത്തിയ ശരാശരി കത്തിവെയ്പ്പുകളുടെ എണ്ണം
1	2	3	4	5	6	7
1	2011-12	2515	1485171	591	413322	4
2	2012-13	2514	1290614	513	357315	4
3	2013-14	2510	1225057	488	302136	4
4	2014-15	2510	1277027	509	321194	4
5	2015-16	2515	1300154	517	325275	4
6	2016-17	2515	1231687	490	310276	4
7	2017-18	2515	1112847	442	297972	4
8	2018-19	2515	1119635	445	290835	4
9	2019-20	2515	1045465	416	262067	4
10	2020-21	2515	1162884	462	260685	4
11	2021-22	2515	1107520	440	253098	4
12	2022-23	2504	1053692	420	269978	4
13	2023-24	2504	1027830	410	257479	4

അവലംബം: മൃഗസംരക്ഷണ വകുപ്പ്

അനുബന്ധം 3.3.7 കന്നുകാലി വികസന ബോർഡിന്റെ പ്രധാന പ്രവർത്തനങ്ങൾ 2017-18 മുതൽ 2023-24 വരെ

ക്രമ നമ്പർ	പ്രവർത്തനങ്ങൾ	2017-18	2018-19	2019-20	2020-21	2021-22	2022-23	2023-24
1	2	3	4	5	6	7	8	9
1	ഉല്പാദിപ്പിച്ച ബീജം (ഡോസുകളുടെ എണ്ണം)	3015665	1998770	2118075	3486295	2986930	2479305	2795746
2	വിതരണം ചെയ്ത ബീജം (ഡോസുകളുടെ എണ്ണം)	1736524	1912987	1397607	1603446	1495564	1339028	1202561
3	ദ്രാവക നൈട്രജൻ (ലക്ഷം ലിറ്റർ)	9.42	10.37	10.99	12.13	11.73	10.07	8.59
4	അടിസ്ഥാന കാലിത്തീറ്റ വിത്തുല്പാദനം (കി.ഗ്രാം)	482.5	443	443.65	439.75	490.74	610.2	661.5
5	കാലിത്തീറ്റ വിതരണം (വാണിജ്യപരമായി)(മെ.ടൺ)	68.204	69.028	25.36	62	66.03	58.5	73.99
6	പച്ചപ്പുൽ വില്പന (മെട്രിക് ടണ്ണിൽ)			4.68	17.87	35.32	17.37	35.65
7	ഉല്പാദിപ്പിച്ച ആട്ടിൻകുട്ടികളുടെ എണ്ണം							
	(i) മലബാറി ആട്	195	262	337	382	410	289	311
	(ii) ബോയർ ആട്	5	4	7	9	8	5	5
8	വിതരണം ചെയ്ത മലബാറി ആട്ടിൻകുട്ടികളുടെ ആകെ എണ്ണം	113	106	218	278	247	244	216
9	പരിശീലിപ്പിക്കപ്പെട്ട ആളുകളുടെ എണ്ണം	1879	1453	1532	287	2238	2054	1890
10	ശേഖരിച്ച ഭൂണങ്ങളുടെ എണ്ണം	79	37	149	295	421	92	111
11	വിതരണം ചെയ്ത കാളകളുടെ ബീജത്തിന്റെ എണ്ണം (മാതൃകളുടെ എണ്ണം)	160	0	0	0	0	0	1825
12	വിതരണം ചെയ്ത പന്നികളുടെ എണ്ണം							
	(i) വംശവർദ്ധനവിനും വളർത്തുന്നതിനും	873	791	1092	1377	1337	1527	1567
	(ii) മാംസത്തിന്	165	100	123	108	134	113	138

അവലംബം: കെ.എൽ.ഡി ബോർഡ്

അനുബന്ധം 3.3.8 പ്രത്യേക കന്നുകുട്ടി പരിപാലന പരിപാടിയുടെ കീഴിൽ പ്രതിവർഷം രജിസ്റ്റർ ചെയ്ത കന്നുകുട്ടികളുടെ എണ്ണം (2011-12 മുതൽ 2023-24 വരെ)

ക്രമ നമ്പർ	വർഷം	രജിസ്റ്റർ ചെയ്ത കന്നുകുട്ടികളുടെ എണ്ണം		
		ആകെ	പശു	എരുമ
1	2011-12	12947	12947	0
2	2012-13	74571	74371	200
3	2013-14	39500	39309	191
4	2014-15	84712	84712	0
5	2015-16	29164	29164	0
6	2016-17	73538	73538	0
7	2017-18	45070	45070	0
8	2018-19	83196	83196	0
9	2019-20	35131	35131	0
10	2020-21	42410	42410	0
11	2021-22	56373	56373	0
12	2022-23	60652	60652	0
13	2023-24	1778	1778	0

അവലംബം: മൃഗസംരക്ഷണ വകുപ്പ്

അനുബന്ധം 3.3.9 വെറ്ററിനറി ബയോളജിക്കൽ ഇൻസ്റ്റിറ്റ്യൂട്ടിലെ വാക്സിൻ ഉല്പാദനം (2016-17 മുതൽ 2023-24 വരെ)(ലക്ഷം രൂപാണുക്കൾ)

ക്രമ നമ്പർ	വാക്സിന്റെ പേര്	2016-17	2017-18	2018-19	2019-20	2020-21	2021-22	2022-23	2023-24
1	ആർ.ഡി.വി.കെ	88.11	103.04	116.26	118.84	125.35	133.29	109.94	129.34
2	ആർ.ഡി.വി.എഫ്	28.00	6.49	13.65	11.64	14.07	9.05	17.97	11.79
3	എഫ്.പി.വി	3.25	0.00	1.324	2.20	3.15	0.00	2.92	1.63
4	ഡി.പി.വി	42.75	45.98	34.09	36.45	48.46	35.83	32.8	26.11
5	എച്ച്.എസ്. ഓയിൽ അഡ്ജൂവന്റ്	1.84	0.60	0.47	1.27	0.52	1.12	1.38	0.56
6	എച്ച്.എസ്. ബ്രോഞ്ച്	0.00	0.00	0.00	0.00	0.00	0.00	0.00	0.00
7	ബി.കു	0.01	0.00	0.00	0.07	0.07	0.11	0.00	0.10
8	ആന്റാക്സ്	0.00	0.04	0.016	0.09	0.16	0.00	0.24	0.00
9	ഡക്ക് പാസ്ചറൈസ്ഡ് ഓയിൽ അഡ്ജൂവന്റ് വാക്സിൻ	16.11	16.51	19.33	20.18	17.44	14.23	24.36	16.48
10	ആർ.ഡി.വി (ആർ.ബി)	16.74	12.03	4.48	10.08	8.56	5.05	7.10	5.60
11	സി.എസ്.എഫ്.വി	0.65	0.57	0.81	0.88	1.34	0.91	1.08	0
12	പി.പി.ആർ വാക്സിൻ	1.85	2.58	3.91	2.67	3.33	4.08	5.98	3.02
13	എൻറോടോക്സൈനിയ വാക്സിൻ	0.00	0.00	0.19	0.37	0.00	0.23	0.31	0.43

അവലംബം: മൃഗസംരക്ഷണ വകുപ്പ്

അനുബന്ധം 3.3.10 മൂലസംരക്ഷണ മേഖലയിലെ പ്രധാന പ്രവർത്തനങ്ങൾ (2013-14 മുതൽ 2023-24 വരെ)

ക്രമ നമ്പർ	പ്രവർത്തനങ്ങൾ	2013-14	2014-15	2015-16	2016-17	2017-18	2018-19	2019-20	2020-21	2021-22	2022-23	2023-24
1	2	3	5	6	7	8	9	10	11	12	13	14
1	ചികിത്സിച്ച കേസുകൾ	എണ്ണം	5452.171	5669.57	5674.92	6279.9	6706.9	6633.97	7740.34	8278.92	8313.996	8475.77
2	നടത്തിയ ഓപ്പറേഷനുകൾ	എണ്ണം	70.357	59.66	84.435	76.572	55.333	48.49	47.326	42.002	38.733	34.958
3	വസൂലീകരണം	എണ്ണം	1.729	2.227	2.122	1.907	1.265	8.661	0.847	1.392	4.755	3.53
4	പ്രതിരോധ കത്തിവെയ്പ്പുകൾ											
	1. കന്നുകാലികൾ	എണ്ണം	2155.695	2489.783	2675.8	2924.972	2394.8	834.94	1276.513	943.71	3217.82	3022.01
	2. കോഴികൾ	എണ്ണം	15456.62	10636	6952.4	4068.439	6618.9	7835.926	7122.465	9378.457	5927.303	8417.412
5	പേവിഷബാധയ്ക്ക് നായ്ക്കളിൽ നടത്തിയ കത്തിവെയ്പ്പ്	എണ്ണം	179.396	287.359	283.013	198.438	206.51	171.573	180.293	304.16	591.301	476.995
6	കൃത്രിമ ബീജസങ്കലനം	എണ്ണം	1225.057	1300.15	1231.7	1112.847	1119.6	1045.456	1162.88	1107.52	1053.692	1027.83
7	കന്നുകുട്ടികളുടെ ജനനം, രേഖപ്പെടുത്തിയത്	എണ്ണം	321.194	325.275	310.28	297.972	290.84	262.067	260.685	253.1	269.978	257.479
8	പൗൾട്ടി ഫാമുകളിൽ വിരിയിച്ച കോഴിക്കുഞ്ഞുങ്ങൾ	എണ്ണം	2283.59	1982.67	2586.6	3234.687	3834.6	3718.828	3282.472	3960.7	3884.711	3183.703
9	വെറ്ററിനറി ബയോളജി കൗൺസിൽ ഉല്ലാസിച്ച വാങ്ങിക്കൾ											
	1. കോഴികൾ	ഡോസ്	27469.8	24829.3	19494.5	18405	19983.4	11824	21702.4	19746	19508.00	19095.90
	2. കന്നുകാലികൾ	ഡോസ്	426.84	435.98	435.56	378.5	621.6	189.885	542.205	644.53	898.615	411.04

അവലംബം: മൂലസംരക്ഷണ വകുപ്പ്

അനുബന്ധം 3.3.11 സംസ്ഥാനത്തെ കന്നുകാലി ഉല്പന്നങ്ങളുടെയും കാലിത്തീറ്റ/തീറ്റപ്പുല്ലിന്റെയും ശരാശരി വില (2017-18 മുതൽ 2023-24 വരെ)

1	2	3	4	5	6	7	8	9	10	11	12	13	14	15	16	17
		കോഴി (ബ്രോയിലർ)	162.23	168.44	176.83	179.61	192.62	194.75	203.67	39.24	44.57	51.77	54.16	65.32	67.15	74.8
1	മംഗളം	കോഴി (നാടൻ)	352.81	355.3	362.34	388.65	390.53	391.00	398.00	82.39	83.67	87.31	100.92	101.89	102.13	105.74
		ആട്ടിറച്ചി	524.63	555.59	595.93	612.75	623.7	704.00	719.6	71.29	81.4	94.57	100.06	103.64	129.86	134.94
		മാട്ടിറച്ചി	290.27	321.31	350.5	361.52	363.03	365.00	370.00	86.64	106.6	125.37	132.46	133.44	134.7	137.91
		പോർക്ക്	257.02	265.18	279.55	281.43	283.47	290.00	297.00	67.86	73.18	82.57	83.6	85.13	89.4	93.96
		വെള്ളക്കോഴി 100 എണ്ണം	481.00	501.00	520.00	550.00	560.00	565.00	580.00	60.87	67.56	73.91	83.95	87.29	88.96	93.97
2	തൃശ്ശൂർ	നാടൻ കോഴി 100 എണ്ണം	742.00	750.00	775.00	792.00	810.00	820.00	884.00	75.83	77.73	83.65	87.68	91.94	94.77	109.47
		താറാവ് 100 എണ്ണം	1010.00	1045.00	1062.00	1092.00	1120.00	1120.00	1180.00	97.27	104.1	107.42	113.28	118.75	118.75	130.46
3	പാലക്കാട്	പശു	44.29	45.19	48.08	49.76	50.69	52.73	53.50	61.11	64.39	74.9	81.01	84.39	91.82	94.61
		എരുമ	62.18	68.23	74.73	81.44	81.65	78.07	80.41	89.11	107.51	127.28	147.69	148.33	137.44	144.55
		കടലവീണ്ണാക്ക്	55.23	54.47	56.35	57.71	60.03	61.00	62.5	96.83	94.12	100.82	105.67	113.93	117.4	122.73
4	കോട്ടയം	തേങ്ങാ വീണ്ണാക്ക്	38.02	41.81	42.66	43.94	45.1	42.98	41.00	100.63	120.63	125.12	131.87	137.99	126.81	116.35
		എള്ളുവീണ്ണാക്ക്	44.21	47.02	48.24	50.11	52.2	52.87	53.5	110.93	124.33	130.15	139.07	149.05	152.24	155.24
		വൈയ്ക്കോൽ	14.62	16.38	17.46	18.43	18.88	19.5	20.6	82.75	104.75	118.25	130.38	136.00	143.75	157.5
		പൂല്ല്	3.92	4.16	4.52	4.88	5.23	7.89	9.61	61.32	71.19	86.01	100.82	115.23	224.69	295.47

അവലംബം : മൃഗസംരക്ഷണ വകുപ്പ്

അനുബന്ധം 3.3.12 കേരള കോ-ഓപ്പറേറ്റീവ് മിൽക്ക് മാർക്കറ്റിംഗ് ഫെഡറേഷന്റെ കീഴിലുള്ള ഡയറികളുടെ പ്രവർത്തനങ്ങൾ (2018 മുതൽ 2024 വരെ)

ക്രമ നമ്പർ	ഡയറി	ശേഷി (ലക്ഷം ലിറ്റർ/പ്രതിദിനം)	ഡാർഷിക സംരംഭനം (ലക്ഷം ലിറ്റർ)										ഡാർഷിക വില്പന (ലക്ഷം ലിറ്റർ)																								
			2018					2019					2020					2021					2022					2023					2024				
			1	2	3	4	5	6	7	8	9	10	11	12	13	14	15	16	17	18	19	20	21	22	23	24	25	26	27	28	29	30	31	32	33	34	35
1	2	3	4	5	6	7	8	9	10	11	12	13	14	15	16	17	18	19	20	21	22	23	24	25	26	27	28	29	30	31	32	33	34	35			
1	തിരുവനന്തപുരം	2.0	493.63	493.63	452.48	508.68	157.25	574.06	510.65	736.08	736.09	743.49	741.05	219.51	801.81	825.46																					
2	കൊല്ലം	1.5	327.89	327.89	341.64	341.64	397.25	329.07	266.43	425.98	425.98	442.86	447.3	143.86	525.10	545.29																					
3	ആലപ്പുഴ	1.0	205.17	205.17	241.02	266.56	73.11	266.88	216.88	216.88	357.43	337.55	352.82	371.81	107.75	393.29	391.92																				
4	പത്തനംതിട്ട	0.6	144.36	144.36	141.39	162.04	78.39	162.14	123.86	123.86	223.78	223.88	233.87	225.13	286.14	295.58																					
5	കോട്ടയം	0.75	169.03	173.17	165.19	188.58	259.52	259.43	187.21	187.21	199.76	199.27	213.44	224.01	277.08	278.2																					
6	എറണാകുളം+ കട്ടപ്പന	3.5	826.07	809.26	784.76	818.81	919.25	838.07	746.56	746.56	743.07	773.14	785.6	788.48	952.78	966.4																					
7	തൃശൂർ	1.0	141.23	134.87	134.3	166.46	210.85	184.25	158.23	158.23	227.37	227.27	244.63	228.78	325.17	332.12																					
8	പാലക്കാട്	2.0	794	850	886.75	650.36	949.09	938.32	609.12	609.12	491.00	555.46	538.21	379.35	693.9	468.15																					
9	കണ്ണൂർ	1.25	113	116	110.05	76.19	63.5	38.22	0.00	0.00	274.00	261.66	236.39	166.97	298.32	0.00																					
10	കോഴിക്കോട്	2.0	418	423	435.13	302.3	429.12	377.93	207.47	207.47	428.00	436.89	383.8	298.11	573.6	395.81																					
11	കാസാഗോഡ്	0.75	174	182	177.24	133.47	205.50	171.5	94.75	94.75	180.00	177.22	160.18	114.44	175.97	125.21																					
12	വയനാട്	1.0	605	644	672.36	483.9	730.02	716.11	463.90	463.90	296.00	284.68	266.57	214.83	426.05	295.88																					
13	കട്ടപ്പന ഡയറി*	1.0	0.00	0.00	0.00	0.00	0.00	0.00	0.00	0.00	32.96	0.00	0.00	0.00	0.00	0.00																					
14	മലയോര ഡയറി	1.0	122	115	116.21	92.82	182.4	164.92	105.4	105.4	127	142.08	137.43	111.99	120.37	281.20																					
	ആകെ		4533.38	4618.35	4658.52	4191.81	4655.24	5020.89	3690.47	3690.47	4742.43	4781.17	4739.29	4312.25	5849.58	5201.22																					

അവലംബം: കെ.സി.എം.എഫ്
* എറണാകുളം ഡയറിയുമായി സംയോജിപ്പിച്ചു

അനുബന്ധം 3.3.13 കേരള കോ-ഓപ്പറേറ്റീവ് മിൽക്ക് മാർക്കറ്റിംഗ് ഫെഡറേഷന്റെ കീഴിലുള്ള ഡയറികളുടെ പ്രവർത്തനങ്ങൾ (2017-18 മുതൽ 2023-24 വരെ)

ക്രമ നമ്പർ	പ്രവർത്തനങ്ങൾ	2017-18	2018-19	2019-20	2020-21	2021-22	2022-23	2023-24
1	2	3	4	5	6	7	8	9
1	രജിസ്റ്റർ ചെയ്ത ആപ്കോസിന്റെ എണ്ണം (മൊത്തം)	3284	3319	3328	3337	3378	3399	3406
2	പ്രവർത്തനയോഗ്യമായ ആപ്കോസിന്റെ എണ്ണം (മൊത്തം)	2956	2997	3011	3017	3071	3097	3103
3	ആപ്കോസിലെ അംഗങ്ങളുടെ എണ്ണം (മൊത്തം)	9.68	9.78	9.9	10.27	10.41	10.60	10.61
4	ആപ്കോസിലെ സ്ത്രീകളുടെ എണ്ണം (ലക്ഷത്തിൽ)	106.49	110.45	2.46	2.55	2.63	2.72	2.77
5	ആപ്കോസിലെ എസ്.സി/എസ്.റ്റി അംഗങ്ങളുടെ എണ്ണം (ലക്ഷത്തിൽ)	0.68	0.673	0.672	0.716	0.76	0.77	0.73
6	പ്രതിദിന പാൽ വിതരണം (മെട്രിക് ടൺ)	981.3	982.47	1346.152	1328.439	1428.519	1589.71	1660.28
7	പ്രതിദിന പാൽ സംഭരണം - (മെട്രിക് ടൺ)-ആപ്കോസ്	1318.11	1528.33	1261.378	1367.674	1520.232	1404	1276.38
8	നേരിട്ട് തൊഴിൽ ലഭിക്കുന്നവരുടെ എണ്ണം	6693	6765.925	7759	7764	7603	7508	7524
9	വെറ്ററിനറി റൂട്ടുകളുടെ എണ്ണം	258	257	0.00	0.00	56	55	24
10	ചികിത്സിച്ച കേസുകളുടെ എണ്ണം (ലക്ഷത്തിൽ)	50942	63857	0.506	0.564	0.51	0.72	0.88
11	അത്യാവശ്യ വെറ്ററിനറി റൂട്ടുകൾ	250	250	0	0	38	35	0
12	കാലിത്തീറ്റ വില്പന (ലക്ഷം മെട്രിക് ടൺ)	1.630	1.483	1.348	1.110	1.125	1.258	0.934
13	നെയ്യ് ഉല്പാദനം (മെട്രിക് ടൺ)	4017.32	3801.82	4851.10	5024.67	4418.01	6067.86	6121.10
14	നെയ്യ് വില്പന (മെട്രിക് ടൺ)	4133.80	4122.99	4851.10	5024.67	5131.53	6533.15	6466.49

അവലംബം: കേരള കോ-ഓപ്പറേറ്റീവ് മിൽക്ക് മാർക്കറ്റിംഗ് ഫെഡറേഷൻ

അനുബന്ധം 3.3.14 ആപ്കോസ് മുഖേനയുള്ള പ്രതിദിന പാൽ സംഭരണം (2003 - 2024)

വർഷം	സംഘങ്ങളുടെ എണ്ണം (പ്രവർത്തിക്കുന്നവ)	പ്രതിദിന സംഭരണം (ലിറ്റർ)	ഒരു സംഘത്തിന്റെ പ്രതിദിന സംഭരണം (ലിറ്റർ)
1	2	3	4
2003-04	1500	457993.27	305.33
2004-05	1548	493294.31	318.67
2005-06	1597	594933.03	372.53
2006-07	1639	747562.4	456.11
2007-08	2563	819946	319.92
2008-09	2628	845433.82	321.7
2009-10	2695	875215.75	324.76
2010-11	2721	814532.27	299.35
2011-12	2737	922771.79	337.15
2012-13	2779	1026790	369.48
2013-14	2808	1092896	389.21
2014-15	2859	1167320	408.3
2015-16	2891	1270588.57	439.5
2016-17	2914	1034858	355.13
2017-18	2956	1432067.18	484.46
2018-19	2997	1501764.49	501.09
2019-20	3011	1463411.7	486.02
2020-21	3017	1633939	541.58
2021-22	3096	1393000	449.935
2022-23	3164	1400400	442.60
2023-24	3269	1256571	384.39

അവലംബം: കേരള കോ-ഓപ്പറേറ്റീവ് മിൽക്ക് മാർക്കറ്റിംഗ് ഫെഡറേഷൻ

അനുബന്ധം 3.3.15 പാലിന്റെ പുതുക്കിയ വില സംബന്ധിച്ച വിവരങ്ങൾ (2010 മുതൽ)

പുതുക്കിയ തീയതി/ പ്രദേശം	കൊഴുപ്പ്(രൂപ/കി.ഗ്രാം)	എസ്.എൻ.എഫ് (രൂപ/കി.ഗ്രാം)	പാലിന്റെ സംഭരണ വില (രൂപ/ലിറ്റർ) (ശരാശരി നിരക്ക്)	വില്പന വില (രൂപ/ലിറ്റർ) (ടോൺഡ് മിൽക്ക്)
1	2	3	4	5
TRCMPU				
28.06.2010	171.7	140.46	19.14	23
05.09.2011	217.52	177.97	23.55	28
14.10.2012	202.93	248.03	28.7	33
21.07.2014	211.11	270.25	31.23	38
11.02.2017	289.3	289.3	35.45	42
19.09.2019	328.14	328.14	38.81	46
01.12.2022	366.5	366.5	45.63	50
ERCMPU				
28.06.2010	137.93	112.83	19.01	23
05.09.2011	211.18	172.79	23.41	28
14.10.2012	197.02	240.81	28.46	33
21.07.2014	214.67	262.38	31	36
11.02.2017	280.94	280.94	35.3	40
19.09.2019	328.14	328.14	38.81	46
01.12.2022	366.5	366.5	45.63	50
MRCMPU				
28.06.2010	137.93	112.83	19.45	23
05.09.2011	137.93	112.83	23.27	28
14.10.2012	197.02	240.81	26.95	33
21.07.2014	214.67	262.38	29.86	36
11.02.2017	289.3 per litre based on total solids		35.59	40
19.09.2019	311	311	39.09	44
01.12.2022	366.5	366.5	45.63	50
KCMMF				
28.06.2010	171.7	140.46	19.14	23
05.09.2011	217.52	177.97	23.55	28
14.10.2012	202.93	248.03	28.61	33
21.07.2014	214.67	262.38	29.86	38
11.02.2017	289.3	289.3	35.59	40
19.09.2019	328.69	328.69	38.23	46
01.12.2022	366.5	366.5	45.63	50

അവലംബം: കോരള കോ-ഓപ്പറേറ്റീവ് മിൽക്ക് മാർക്കറ്റിംഗ് ഫെഡറേഷൻ

അനുബന്ധം 3.3.16 പാലിന്റെ വില നിലവാരം (ഒരു ലിറ്ററിനുള്ള ശരാശരി വില)

വർഷം	ഉല്പാദകൻ/സൊസൈറ്റിക്ക് ലഭിക്കുന്ന വില	ഉപഭോക്താവിനു നൽകുന്ന വില	വില നിലവാര വ്യത്യാസം
1	2	3	4
TRCMPU (2013-14)	31.23	35.00	3.77
MRCMPU (2013-14)	28.88	33.00	4.12
ERCMPU (2013-14)	27.17	33.00	5.83
TRCMPU (2014-15)	31.23	35.00	3.77
MRCMPU (2014-15)	31.33	36.00	4.67
ERCMPU (2014-15)	29.6	36.00	6.40
TRCMPU (2015-16)	31.28	35.00	3.72
MRCMPU (2015-16)	31.37	36.00	4.63
ERCMPU (2015-16)	29.6	36.00	6.40
TRCMPU (2016-17)	35.45	39.00	3.55
MRCMPU (2016-17)	31.85	36.00	4.15
ERCMPU (2016-17)	33.27	40.00	6.73
TRCMPU (2017-18)	35.58	42.00	6.42
MRCMPU (2017-18)	35.65	40.00	4.35
ERCMPU (2017-18)	35.24	41.14	5.90
TRCMPU (2018-19)	35.39	42.00	6.61
MRCMPU (2018-19)	35.61	40.00	4.39
ERCMPU (2018-19)	35.26	41.16	5.90
TRCMPU (2019-20)	36.78	44.00	7.22
MRCMPU (2019-20)	37.36	44.00	6.64
ERCMPU (2019-20)	36.78	46.00	9.22
TRCMPU (2020-21)	38.87	46.00	7.13
MRCMPU(2020-21)	39.16	46.00	6.84
ERCMPU(2020-21)	39.08	46.00	6.92
TRCMPU (2021-22)	38.83	46.00	7.17
MRCMPU (2021-22)	39.22	44.00	4.78
ERCMPU (2021-22)	39.36	46.00	6.64
TRCMPU (2022-23)	40.74	46.00	5.26
MRCMPU (2022-23)	45.63	50.00	4.37
ERCMPU (2022-23)	40.87	46.00	5.13
TRCMPU (2023-24)	44.75	50.00	5.25
MRCMPU (2023-24)	45.68	50.00	4.32
ERCMPU (2023-24)	44.32	50.00	5.68

അവലംബം: കേരള കോ-ഓപ്പറേറ്റീവ് മിൽക്ക് മാർക്കറ്റിംഗ് ഫെഡറേഷൻ

അനുബന്ധം 3.4.1 സംസ്ഥാനത്തെ മൊത്തം ആഭ്യന്തര മൂല്യവർദ്ധനവിൽ മത്സ്യമേഖലയുടെ സംഭാവന (2011-12 വിലയുടെ അടിസ്ഥാനത്തിൽ)(രൂപ കോടിയിൽ)

ഇനം	സ്ഥിരമായ വില				
	2019-20	2020-21	2021-22	2022-23 (താൽക്കാലികം)	2023-24 (ത്വരിതം)
സംസ്ഥാനത്തെ മൊത്തം ആഭ്യന്തര മൂല്യവർദ്ധനവ് (സ്ഥിര വിലയിൽ)	493974	444989	500993	527630	565643
മത്സ്യബന്ധനവും അക്വാക്കൾച്ചറും	3998.89	3711.04	4952.56	5041.28	5057.41
സംസ്ഥാനത്തെ ആഭ്യന്തര മൂല്യവർദ്ധനവിൽ മത്സ്യമേഖലയുടെ വിഹിതം	0.81	0.83	0.99	0.96	0.89
കൃഷിയും അനുബന്ധ മേഖലകളും	42233.74	40804.75	44665.02	44875.73	46964.11
കൃഷിയിലും അനുബന്ധമേഖലയിലും മത്സ്യബന്ധനത്തിന്റെ പങ്ക് ശതമാനത്തിൽ	9.47	9.09	11.09	11.23	10.77

അവലംബം: സാമ്പത്തിക സ്ഥിതിവിവര കണക്ക് വകുപ്പ്, കേരള സർക്കാർ

അനുബന്ധം 3.4.2 കേരളത്തിലെ സമുദ്ര മത്സ്യബന്ധനത്തിന്റെ ഇനം തിരിച്ചുള്ള വിശദാംശങ്ങൾ (2020-21 മുതൽ 2023-24 വരെ) (മെട്രിക് ടൺ)

ക്രമ നമ്പർ	ഇനം	2020-21	2021-22	2022-23	2023-24
1	സ്രാവുകൾ	1753	3596	4212	3058
2	ഈൽസ്	860	1099	964	956
3	കാരി	34	126	324	241
4	സൈറോസെൻട്രസ്	73	82	262	414
5(a)	മത്സി	6762	12340	136946	115322
(b)	സാധാരണ മത്സി	42525	62042	15913	6136
(c)	ഫിൽസ ഇലിഷാ	0	0	0	0
(d)	മറ്റ് ഫിൽസ	523	93	601	449
(e)	നെത്തോലി	27247	38683	44786	35585
(f)	ട്രൈസോൾസ്	7510	5654	2862	2769
(g)	മറ്റ് ക്ലിപ്പിഡുകൾ	6479	7049	2797	2886
6(a)	ഫാർപൊഡോൺ നെഹേറിയസ്	0	0	0	0
(b)	ബാരിസയും ബൗരയും	14724	20308	12013	8748
7	ഹെവിറാംപസ്സും ബിലോണും	722	753	789	633
8	കോല പരവ	40	67	21	62
9	പെർച്ചസ്	47996	71572	69731	57433
10	റെഡ് മുളളുറ്റുകൾ	410	1006	606	135
11	പോളനൈസ്	0	2	2	8
12	സ്ക്വിയറിസ്	5830	8396	4207	3364
13	ചുണ്ണാമ്പുവാള	1524	9949	27613	24365
14(a)	കാൻകസ്	1695	1454	1287	1094
(b)	കോറിനേവിസ്	277	519	668	494
(c)	താക്കിനോട്ടസ്	87	6	7	7
(d)	മറ്റ് കറാൻസിഡ്സ്	53118	83392	57619	58781
(e)	കോറിഫൈന	1074	1856	2697	2013
(f)	എലാകേറ്റ്	33	173	508	370
15(a)	ലിയോഗ് കാത്താസ്	2058	2344	2324	2744
(b)	ഗാസ്സോ	1	19	0	0
16	ലാക്വിയസ്	903	1081	1219	678
17	ആവോലി	6482	2758	2387	1505
18	അയല	60592	63587	102084	67538

19	നെയ്മിൻ	3806	6176	7181	3497
20	ചുര	13197	23067	37496	27092
21	സ്റ്റൈറാൻ	5040	7120	8374	5944
22	മുഗിൽ	16	31	59	66
23	ബ്രൂമാസിറോസ്	0	0	0	2
24	സോൾസ്	6245	12100	10410	8556
25(a)	സാധാരണ കൊഞ്ച്	33524	54868	31590	37804
(b)	മറ്റുതരം കൊഞ്ച്	2187	2825	6639	2328
(c)	കടൽ കൊഞ്ച്	48	101	109	63
(d)	ഞെട്ട്	4087	6145	6434	5238
(e)	കക്ക	12	158	47	61
26	കണവ	19786	42716	46275	43477
27	മറ്റു തരം മത്സ്യങ്ങൾ	12403	45489	40882	49506
	ആകെ	391683	600802	690945	581422

അവലംബം: മത്സ്യബന്ധന വകുപ്പ്, കേരള സർക്കാർ

അനുബന്ധം 3.4.3 കേരളത്തിലേയും ഇന്ത്യയിലേയും മത്സ്യോല്പാദനം (2018-19 മുതൽ 2023-24 വരെ)(ലക്ഷം ടൺ)

വർഷം	കേരളം			ഇന്ത്യ		
	സമുദ്ര മേഖല	ഉൾനാടൻ മേഖല	ആകെ	സമുദ്ര മേഖല	ഉൾനാടൻ മേഖല	ആകെ
2018-19	6.10	1.92	8.02	38.53	97.20	135.73
2019-20	4.75	2.05	6.80	37.27	104.37	141.64
2020-21	3.90	2.05	5.95	34.80	112.50	147.30
2021-22	6.01	2.25	8.26	41.27	121.21	162.48
2022-23	6.9	2.29	9.19	44.32	131.13	175.45
2023-24	5.81	2.51	8.32			

അവലംബം: വാർഷിക റിപ്പോർട്ട് 2023-24, മിനിസ്ട്രി ഓഫ് ഫിഷറീസ്, മൃഗസംരക്ഷണം, ക്ഷീരവികസനം, മത്സ്യബന്ധന വകുപ്പ് (ഭാരതസർക്കാർ) ; മത്സ്യബന്ധന വകുപ്പ് (കേരള സർക്കാർ)

അനുബന്ധം 3.4.4 കേരളത്തിലെ ജില്ല തിരിച്ചുള്ള മത്സ്യ ഉല്പാദനം 2023-24 (ടൺ)

ജില്ല	സമുദ്ര മത്സ്യ ഉല്പാദനം	ഉൾനാടൻ മത്സ്യ ഉല്പാദനം	ആകെ മത്സ്യ ഉല്പാദനം
തിരുവനന്തപുരം	66172	3215	69387
കൊല്ലം	139357	33010	172367
ആലപ്പുഴ	23835	57543	81378
പത്തനംതിട്ട	0	3629	3629
കോട്ടയം	0	63458	63458
എറണാകുളം	170859	32928	203787
ഇടുക്കി	0	1854	1854
തൃശൂർ	30433	11139	41572
പാലക്കാട്	0	4304	4304
മലപ്പുറം	27454	2583	30037
കോഴിക്കോട്	89437	2850	92287
വയനാട്	0	2342	2342
കണ്ണൂർ	24311	3975	28286
കാസറഗോഡ്	9564	28236	37800
സംസ്ഥാനം (കേരളം)	581422	251066	832488

അവലംബം: മത്സ്യബന്ധന വകുപ്പ്

അനുബന്ധം 3.4.5 കേരളത്തിൽ നിന്നും ഇന്ത്യയിൽ നിന്നുമുള്ള മത്സ്യ ഉല്പന്ന കയറ്റുമതി (Q: അളവ് മെട്രിക് ടണ്ണിൽ V: മൂല്യം - രൂപ കോടിയിൽ)

വർഷം	അളവ്	ഇന്ത്യ	കേരളം	കേരളത്തിന്റെ ഓഹരി ശതമാനത്തിൽ
2015-16	Q	945892	149138	15.77
	V	30420.82	4644.42	15.27
2016-17	Q	1134948	159141	14.02
	V	37870.9	5008.54	13.23
2017-18	Q	1377244	178646	12.97
	V	45106.89	5919.03	13.12
2018-19	Q	1392559	183064	13.15
	V	46589.37	6014.7	12.91
2019-20	Q	1289651	148227	11.49
	V	46662	5020.34	10.76
2020-21	Q	1149510	144700	12.59
	V	4372098	5039.29	11.53
2021-22	Q	1369264	182430	13.32
	V	57586.5	6971.56	12.11
2022-23	Q	1735286	218629	12.60
	V	63969.14	8285.03	12.95
2023-24	Q	1781602	196807	11.05
	V	60523.89	7231.84	11.95

അവലംബം : എം.പി.ഇ.ഡി.എ

അനുബന്ധം 3.4.6 കേരളത്തിലെ ഉൾനാടൻ മത്സ്യ ഉല്പാദനത്തിലെ ഇനം തിരിച്ചുള്ള വിവരം (2020- 21 മുതൽ 2023-24 വരെ) (മെട്രിക് ടൺ)

ക്രമ നമ്പർ	ഇനം	2020-21		2021-22		2022-23		2023-24	
		ഉല്പാദനം	%	ഉല്പാദനം	%	ഉല്പാദനം	%	ഉല്പാദനം	%
1	2	3	4	5	6	7	8	9	10
1	കൊഞ്ച്	33521	14.93	33130	14.70	32915	14.34	38044	15.15
2	കരിമീൻ	2892	1.29	3525	1.56	6204	2.70	6330	2.52
3	അയല	1120	0.5	961	0.43	1273	0.55	2922	1.16
4	മുള്ളറ്റ്സ്	1742	0.78	1565	0.69	2232	0.97	5073	2.02
5	കാരി	9855	4.39	8647	3.84	8350	3.64	9460	3.77
6	ജൂത മത്സ്യം	51	0.02	80	0.04	168	0.07	544	0.22
7	തിലാപിയ	4660	2.08	6876	3.05	8700	3.79	7443	2.96
8	ലാബിയോഫിംബ്രിയേറ്റ്സ്	128	0.06	35	0.02	82	0.04	107	0.04
9	പരൽ	1131	0.5	1506	0.67	1601	0.70	1968	0.78
10	മൂഗാല	2360	1.05	2562	1.14	2021	0.88	2041	0.81
11	ഞണ്ട്	1148	0.51	1441	0.64	1125	0.49	2470	0.98
12	കാർപ്പ്	2094	0.93	2209	0.98	1454	0.63	3322	1.32
13	കട്ടില	9965	4.44	10684	4.74	5105	2.22	5251	2.09
14	പൂമീൻ	482	0.21	783	0.35	742	0.32	718	0.29
15	ഇൗൽസ്	47	0.02	73	0.03	83	0.04	50	0.02
16	രോഹു	8261	3.68	8037	3.57	4211	1.83	6563	2.61
17	മസ്സൽസ്	1226	0.55	4155	1.84	1063	0.46	2089	0.83
18	ഭക്ഷ്യയോഗ്യമായ കക്ക	578	0.26	184	0.08	495	0.22	1764	0.70
19	മറ്റുതരം മത്സ്യങ്ങൾ	143234	63.8	138975	61.65	151754	66.10	154910	61.70
ആകെ		224495	100	225428	100.00	229578	100.00	251069	100.00

അവലംബം: മത്സ്യബന്ധന വകുപ്പ്

അനുബന്ധം 3.4.7 കേരളത്തിലെ ജില്ല തിരിച്ചുള്ള മത്സ്യത്തൊഴിലാളി സമൂഹത്തിലെ അംഗങ്ങളുടെ എണ്ണം 2023-24 (എസ്റ്റിമേറ്റ്)

ക്രമ നമ്പർ	ജില്ല	സമുദ്ര മത്സ്യമേഖല				ഉൾനാടൻ മത്സ്യമേഖല				ആകെ (സമുദ്ര മത്സ്യമേഖലയും ഉൾനാടൻ മത്സ്യമേഖലയും)
		ആൺ	പെൺ	കുട്ടികൾ	ആകെ	ആൺ	പെൺ	കുട്ടികൾ	ആകെ	
1	2	3	4	5	6	7	8	9	10	11
1	തിരുവനന്തപുരം	65833	58102	51618	175553	463	543	463	1469	177022
2	കൊല്ലം	41520	34497	20787	96804	14059	13240	8469	35768	132572
3	പത്തനംതിട്ട	0	0	0	0	971	842	393	2206	2206
4	ആലപ്പുഴ	54678	49948	29087	133713	26023	24918	13510	64451	198164
5	കോട്ടയം	0	0	0	0	10246	9707	5994	25947	25947
6	ഇടുക്കി	0	0	0	0	277	277	178	732	732
7	എറണാകുളം	29860	27959	17660	75479	24671	24152	17585	66408	141887
8	തൃശൂർ	21559	22135	14558	58252	8243	7554	4784	20581	78833
9	പാലക്കാട്	0	0	0	0	896	887	905	2688	2688
10	മലപ്പുറം	37159	29621	26748	93528	1881	1642	884	4407	97935
11	കോഴിക്കോട്	40571	35151	26830	102552	4347	4572	3546	12465	115017
12	വയനാട്	0	0	0	0	78	84	76	238	238
13	കണ്ണൂർ	20040	10381	8944	39365	2521	2667	1425	6613	45978
14	കാസറഗോഡ്	18249	16807	10064	45120	428	408	193	1029	46149
സംസ്ഥാനം		329469	284601	206296	820366	95104	91493	58405	245002	1065368

അവലംബം: മത്സ്യബന്ധന വകുപ്പ്

അനുബന്ധം 3.4.8 ജില്ല തിരിച്ചുള്ള മത്സ്യത്തൊഴിലാളികളുടെയും അനുബന്ധ മത്സ്യത്തൊഴിലാളികളുടെയും വിശദാംശങ്ങൾ (2023-24)

ക്രമ നമ്പർ	ജില്ല	സജീവ മത്സ്യത്തൊഴിലാളികൾ			അനുബന്ധ മത്സ്യത്തൊഴിലാളികൾ	ആകെ മൊത്തം (സജീവ മത്സ്യത്തൊഴിലാളികൾ + അനുബന്ധ മത്സ്യത്തൊഴിലാളികൾ)
		സമുദ്രം	ഉൾനാടൻ	ആകെ	ആകെ	
1	തിരുവനന്തപുരം	57075	103	57178	5386	62564
2	കൊല്ലം	22121	5109	27230	18826	46056
3	ആലപ്പുഴ	26298	13101	39399	24858	64257
4	കോട്ടയം	0	4964	4964	919	5883
5	പത്തനംതിട്ട	0	214	214	405	619
6	ഇടുക്കി	0	318	318	90	408
7	എറണാകുളം	11707	12248	23955	11172	35127
8	തൃശൂർ	5767	1691	7458	2427	9885
9	പാലക്കാട്	0	570	570	624	1194
10	മലപ്പുറം	34206	1756	35962	1965	37927
11	കോഴിക്കോട്	20003	1793	21796	9233	31029
12	വയനാട്	0	36	36	394	430
13	കണ്ണൂർ	5148	1609	6757	1763	8520
14	കാസറഗോഡ്	10550	605	11155	1536	12691
ആകെ മൊത്തം		192875	44117	236992	79598	316590

അവലംബം: കേരള മത്സ്യത്തൊഴിലാളി ക്ഷേമനിധി ബോർഡ്

അനുബന്ധം 3.4.9 കേരള മത്സ്യത്തൊഴിലാളി ക്ഷേമനിധി ബോർഡ് നടപ്പാക്കിയ ക്ഷേമ പദ്ധതികളുടെ വിശദാംശങ്ങൾ 2023-24 ലും 2024-25 ലും (31.08.2024 വരെ)

ക്രമ നമ്പർ	പദ്ധതികൾ	2023-24				2024-25(31.08.2024 വരെ)			
		മത്സ്യത്തൊഴിലാളികൾ		അനുബന്ധ മത്സ്യ തൊഴിലാളികൾ		മത്സ്യത്തൊഴിലാളികൾ		അനുബന്ധ മത്സ്യ തൊഴിലാളികൾ	
		ഗുണഭോക്താക്കളുടെ എണ്ണം	തുക (രൂപയിൽ)	ഗുണഭോക്താക്കളുടെ എണ്ണം	തുക (രൂപയിൽ)	ഗുണഭോക്താക്കളുടെ എണ്ണം	തുക (രൂപയിൽ)	ഗുണഭോക്താക്കളുടെ എണ്ണം	തുക (രൂപയിൽ)
I	സർക്കാർ സഹായത്തോടെയുള്ള ക്ഷേമ പദ്ധതികൾ								
1	വാർഡാക്യുകാല പെൻഷൻ	49743	677819200	9142	127521600	44145	350236800	8524	68396800
2	വീധവ പെൻഷൻ	9671	133164800	0	0	8967	42651200	0	0
3	ഗ്രൂപ്പ് ഇൻഷുറൻസ് പ്രീമിയം (മത്സ്യസുരക്ഷ സ്കീം)	236992	111978720	79598	18470716	0	0	0	0
4	തണൽ സ്കീം	100630	100629971	0	0	0	0	0	0
5	സാന്ത്വനതിരം	277	7279137	0	0	54	1465262	0	0
6	മയക്കു മരുന്ന് വിരുദ്ധ പ്രചരണം	0	2900000	0	0	0		0	
	ആകെ	397313	1033771828	88740	145992316	53166	394353262	8524	68396800
II	ഗ്രൂപ്പ് ഇൻഷുറൻസ് (കോമ്പൻസേഷൻ)								
1	ഇൻഷുറൻസ് കോമ്പൻസേഷൻ - മരണം	100	99200000	5	5000000	39	39000000	4	4000000
2	ഇൻഷുറൻസ് കോമ്പൻസേഷൻ - മരണാനന്തര ചടങ്ങുകൾ	5	10500	0	0	3	5800	1	2500
3	ഇൻഷുറൻസ് കോമ്പൻസേഷൻ - കുട്ടികളുടെ വിദ്യാഭ്യാസം	15	75000	1	5000	9	45000	1	5000
4	ഇൻഷുറൻസ് കോമ്പൻസേഷൻ - ആശുപത്രി ചെലവ്	73	1353259	10	154181	27	569499	3	75000
5	ഇൻഷുറൻസ് കോമ്പൻസേഷൻ - സ്ഥിരമായ വൈകല്യം	7	2195000	0	0	7	2730000	0	0
6	ഇൻഷുറൻസ് കോമ്പൻസേഷൻ - ഭൗതികമായ വൈകല്യം	1	1000	0	0	2	910	0	0
	ആകെ	201	102834759	16	5159181	87	42351209	9	4082500
III	ബോർഡ് നടപ്പാക്കിയ ക്ഷേമ പദ്ധതികൾ								
1	മത്സ്യബന്ധനത്തിനിടയിൽ അല്ലാതെ സംഭവിക്കുന്ന അപകടകാരണ മരണത്തിനുള്ള ധനസഹായം	45	2250000	0	0	8	385000	0	0
2	മാരക രോഗങ്ങൾക്ക്	69	1666091	7	91175	1	17928	0	0
3	വിവാഹ ധനസഹായം	5078	50780000	885	8850000	29	290000	4	40000
4	ബോർഡിന്റെ പ്രത്യേക ധനസഹായം	161	1175000	32	165000	9	144700	2	20000
5	പ്രസവാനുകൂല്യം	4	3000	1	750	5	3750	0	0
6	പ്രസവം നിർത്തുന്നതിനുള്ള ഓപ്പറേഷൻ സഹായം	1	500	0	0	1	500	0	0
7	ആശ്രിതർക്കുള്ള ധനസഹായം	851	12681000	132	1966000	327	4891000	0	0
8	മരണാനന്തര ചടങ്ങുകൾക്കുള്ള ധനസഹായം	5	3000	0	0	2	1200	0	0
9	അടിയന്തിര ധനസഹായം	46	460000	0	0	65	650000	0	0
10	ചെയർമാന്റെ ദുരിതാശ്വാസ സഹായം	24	71000	0	0	1	5000	0	0

11	എസ്.എസ്.എൽ.സി ക്യാഷ് അവാർഡ്	1588	6880000	189	845000	1269	2192000	166	747000
12	ഉന്നതവിദ്യാഭ്യാസത്തിനുള്ള ക്യാഷ് അവാർഡ്	200	1000000	47	235000	270	1350000	50	250000
13	സ്റ്റോർട്സ് ആന്റ് ഗെയിംസ് പ്രൊമോഷണൽ അവാർഡ്	53	240000	0	0	94	3830000	0	0
ആകെ		8125	77209591	1293	12152925	2081	13761078	222	1057000
ആകെ മൊത്തം		405639	1213816178	90049	163304422	55334	450465549	8755	73536300

അവലംബം: കേരള മത്സ്യത്തൊഴിലാളി ക്ഷേമനിധി ബോർഡ്

അനുബന്ധം 3.4.10 മത്സ്യബന്ധന വകുപ്പിന്റെ ക്ഷേമ പ്രവർത്തനങ്ങൾ (2021-22 മുതൽ 2023-24 വരെ)

ക്രമ നമ്പർ	ഇനം	2021-22		2022-23		2023-24	
		സാമ്പത്തികം (രൂപ)	ഭൗതികം (എണ്ണം)	സാമ്പത്തികം (രൂപ)	ഭൗതികം (എണ്ണം)	സാമ്പത്തികം (രൂപ)	ഭൗതികം (എണ്ണം)
1	2	3	4	5	6	7	8
1	മത്സ്യത്തൊഴിലാളികൾക്കുള്ള ഗ്രൂപ്പ് അപകട ഇൻഷുറൻസ്	97551135	240867	136632258	240974	111978720	236992
2	അനുബന്ധ തൊഴിലിൽ ഏർപ്പെട്ടവർക്കുള്ള ഗ്രൂപ്പ് അപകട ഇൻഷുറൻസ് പദ്ധതി	13536480	84603	16931350	78659	18470716	79598

അവലംബം: കേരള മത്സ്യത്തൊഴിലാളി ക്ഷേമനിധി ബോർഡ്

അനുബന്ധം 3.4.11 മത്സ്യഫെഡിന്റെ മുഖ്യപരിപാടികൾ 2023-24 (31.03.2024)(രൂപ ലക്ഷത്തിൽ)

ക്രമ നമ്പർ	പരിപാടിയുടെ പേര്	യൂണിറ്റ്	2023-24 ലെ ഭൗതിക നേട്ടങ്ങൾ	2023-24 ലെ സാമ്പത്തിക നേട്ടങ്ങൾ
1	മത്സ്യ ലേലം	മത്സ്യത്തൊഴിലാളികളുടെ എണ്ണം	33578	43443.03
2	സമഗ്ര മത്സ്യവികസന പദ്ധതി	ഗുണഭോക്താക്കൾ	13341	3263.23
3	മത്സ്യഫെഡിന്റെ സുരക്ഷാ സ്കീമുകൾ	ഗുണഭോക്താക്കൾ	20	8.66
4	മത്സ്യബന്ധനത്തിന് അനുയോജ്യമായ യന്ത്രഭാഗങ്ങൾക്കുള്ള സബ്സിഡി	ഗുണഭോക്താക്കൾ	140	13.87
5	എൻ.ബി.സി.എഫ്.ഡി.സി യും എൻ.എം.ഡി.എഫ്.സി യും ധനസഹായം നൽകുന്ന പരിപാടികൾ	ഗുണഭോക്താക്കൾ	38	56.73
6	സ്വയംസഹായ സംഘങ്ങൾ (മൈക്രോ ഫിനാൻസ്)	ഗുണഭോക്താക്കൾ	15346	5487.95
7	മത്സ്യത്തൊഴിലാളി സ്ത്രീകൾക്കുള്ള പലിശരഹിത വായ്പ	ഗുണഭോക്താക്കൾ	5112	990.05
8	പരമ്പരാഗത യാനങ്ങളുടെ യന്ത്രവൽക്കരണം	ഗുണഭോക്താക്കൾ	0	0
9	മണ്ണെണ്ണ സബ്സിഡി	ഗുണഭോക്താക്കൾ	8062	1739.69
10	പ്രൊഡക്ഷൻ ബോണസ്	ഗുണഭോക്താക്കൾ	0	0
11	ലോൺ എടുത്തവർക്കുള്ള ആശ്വാസ പദ്ധതി	ഗുണഭോക്താക്കൾ	106	17.18
12	മത്സ്യത്തൊഴിലാളികൾക്ക് കടാശ്വാസ ധനസഹായം	ഗുണഭോക്താക്കൾ	1	0.16
13	നീലവിപ്ലവം - മത്സ്യത്തൊഴിലാളികൾക്കുള്ള സബ്സിഡി	ഗുണഭോക്താക്കൾ	0	0
14	സഹകരണ സംഘങ്ങളെ ശക്തിപ്പെടുത്തുക	സൊസൈറ്റികൾ	7	25.37
15	പരമ്പരാഗത മത്സ്യത്തൊഴിലാളികൾക്ക് എഫ്.ആർ.പി ബോട്ടുകളും വലകളും നൽകുന്ന പദ്ധതി (പി.എം.എം.എസ്.ഡെ), 21-22 സബ്സിഡി	ഗുണഭോക്താക്കൾ	65	125.77

അവലംബം: മത്സ്യഫെഡ്

അനുബന്ധം. 3.4.12 സൊസൈറ്റി ഫോർ അസിസ്റ്റൻസ് റൂ ഫിഷർ വിമണിന്റെ പ്രവർത്തനങ്ങൾ (എസ്.എ.എഫ്)

ക്രമ നമ്പർ	വിശദാംശങ്ങൾ	അനുവദിച്ച തുക (ലക്ഷത്തിൽ)	ചെലവാക്കിയ തുക (ലക്ഷത്തിൽ)
I	കേരളത്തിലെ മത്സ്യത്തൊഴിലാളി സ്ത്രീകളുടെ ഇതര ഉപജീവനമാർഗ്ഗങ്ങൾ 2022-23		
1	സൂക്ഷ്മ സംരംഭങ്ങൾ സ്ഥാപിക്കുന്നതിന്- ഡി.എം.ഇ	570	293.09
2	ബിസിനസ് ശേഷി വികസന പരിപാടി	10.74	
3	പ്രവർത്തന മൂലധനം റിവോൾവിംഗ് ഫണ്ട്	20	11.75
4	സ്കൂളിംഗ് യൂണിറ്റുകൾക്ക് സോളിഡാരിറ്റി ഫണ്ട്	12	12
5	ആക്റ്റിവിറ്റി ഗ്രൂപ്പുകളെ ബിസിനസ് ഗ്രൂപ്പുകളാക്കി മാറ്റുക	8	8
6	ബ്രാൻഡിംഗ്, വിപണനം എന്നിവ ഓൺലൈൻ സംവിധാനവുമായി സംയോജിപ്പിക്കുക	10	10
7	അപെക്സ്, കാറ്റഗറി ഫെഡറേഷൻ എന്നിവയുടെ ശാക്തീകരണം	12	12
8	യൂണിറ്റുകൾക്ക് മാനേജ്മെന്റിൽ പീൽഡിംഗ് സഹായം നൽകുന്നതിന്	15	9.57
9	മണി മാനേജ്മെന്റ് സോഫ്റ്റ് വെയർ നവീകരണം - ജെ.എൽ.ജി ആർ.എഫ് തിരിച്ചടവിനായി	2	2
10	പ്രോജക്ട് അഡ്മിനിസ്ട്രേഷൻ വേണ്ടിയുള്ള ഫെസിലിറ്റേറ്റർ	0.26	0.26
ആകെ		660	358.67
II	തിരുമാനവേലി പദ്ധതി	32.91	32.91
III	ലിംഗസമത്വവും സ്ത്രീ ശാക്തീകരണ നയവും	10	10
ആകെ മൊത്തം		702.91	401.58

അവലംബം :സൊസൈറ്റി ഫോർ അസിസ്റ്റൻസ് റൂ ഫിഷർ വിമൺ (എസ്.എ.എഫ്)

അനുബന്ധം 3.4.13 കേരളത്തിലെ മത്സ്യതുറമുഖങ്ങളുടെ സ്ഥാനവും അവസ്ഥാ റിപ്പോർട്ടും (രൂപ ലക്ഷത്തിൽ)

ക്രമ നമ്പർ	മത്സ്യ തുറമുഖം	ജില്ല	പദ്ധതി ചെലവ്/ഭരണാനുമതി തുക(ലക്ഷത്തിൽ)	നിലവിലെ അവസ്ഥ
1	വിഴിഞ്ഞം	തിരുവനന്തപുരം	1683.15	പ്രവർത്തനം ആരംഭിച്ചു
2	മുതലപ്പൊഴി	തിരുവനന്തപുരം	3102	പ്രവർത്തനം ആരംഭിച്ചു
3	തങ്കശ്ശേരി	കൊല്ലം	4385.5	പ്രവർത്തനം ആരംഭിച്ചു
4	നീണ്ടകര	കൊല്ലം	622	പ്രവർത്തനം ആരംഭിച്ചു
5	കായംകുളം	ആലപ്പുഴ	2717.9	പ്രവർത്തനം ആരംഭിച്ചു
6	തോട്ടപ്പള്ളി	ആലപ്പുഴ	1823.23	പ്രവർത്തനം ആരംഭിച്ചു
7	ചെത്തി	ആലപ്പുഴ	9743.66	പ്രവൃത്തി പുരോഗമിക്കുന്നു
8	അർത്തുങ്കൽ (ഫേസ് II)	ആലപ്പുഴ	4939	രണ്ടാം ഘട്ട പ്രവൃത്തികൾ പൂർത്തിയാക്കി
9	ചെല്ലാനം (I ഉം II ഉം)	എറണാകുളം	3490	പ്രവർത്തനം ആരംഭിച്ചു
10	മുനമ്പം	എറണാകുളം	1952	പ്രവർത്തനം ആരംഭിച്ചു
11	ചേറ്റുവാ	തൃശ്ശൂർ	3024	പ്രവർത്തനം ആരംഭിച്ചു
12	പൊന്നാനി	മലപ്പുറം	2759.4	പ്രവർത്തനം ആരംഭിച്ചു
13	ബേപ്പൂർ	കോഴിക്കോട്	275	പ്രവർത്തനം ആരംഭിച്ചു
14	താറൂർ	മലപ്പുറം	4487	പ്രവർത്തനം ആരംഭിച്ചു
15	പരപ്പനങ്ങാടി	മലപ്പുറം	11221.82	പ്രവൃത്തി പുരോഗമിക്കുന്നു
16	പുതിയാപ്പ	കോഴിക്കോട്	962.5	പ്രവർത്തനം ആരംഭിച്ചു
17	കൊയിലാണ്ടി	കോഴിക്കോട്	6399	പ്രവർത്തനം ആരംഭിച്ചു
18	വെള്ളയിൽ	കോഴിക്കോട്	3930.2	പ്രവർത്തനം ആരംഭിച്ചു
19	ചോമ്പാൽ	കോഴിക്കോട്	975	പ്രവർത്തനം ആരംഭിച്ചു
20	തലായ്	കണ്ണൂർ	3479.5	പ്രവർത്തനം ആരംഭിച്ചു
21	മാപ്പിളബേ	കണ്ണൂർ	816	പ്രവർത്തനം ആരംഭിച്ചു
22	അഴീക്കൽ	കണ്ണൂർ	1931	പ്രവർത്തനം ആരംഭിച്ചു (സംസ്ഥാനം)
23	കാസറഗോഡ്	കാസറഗോഡ്	2975	പൂർത്തിയായി
24	ചെറുവത്തൂർ	കാസറഗോഡ്	2906	പ്രവർത്തനം ആരംഭിച്ചു
25	മഞ്ചേശ്വരം	കാസറഗോഡ്	4880	പ്രവർത്തനം ആരംഭിച്ചു

അവലംബം: തുറമുഖ എഞ്ചിനീയറിംഗ് വകുപ്പ്, കേരള സർക്കാർ

അനുബന്ധം 3.4.14 മത്സ്യബന്ധന തുറമുഖങ്ങളുടേയും മത്സ്യം കരയ്ക്കടുപ്പിക്കുന്നതിനുള്ള കേന്ദ്രങ്ങളുടേയും വരുമാനം സംബന്ധിച്ച കണക്ക് (രൂപ ലക്ഷത്തിൽ)

ക്രമ നമ്പർ	മത്സ്യബന്ധന തുറമുഖങ്ങളുടേയും മത്സ്യം കരയ്ക്കടുപ്പിക്കുന്നതിനുള്ള കേന്ദ്രങ്ങളുടേയും പേര്	2020-21	2021-22	2022-23	2023-24
1	2	3	4	5	6
I	മത്സ്യബന്ധന തുറമുഖം				
1	നീണ്ടകര	88.909	181.117	218.639	449.988
2	പുതിയാപ്പ	49.496	48.796	77.417	39.363
3	മുനമ്പം	0.000	0.000	0.000	0.000
4	മാപ്പിളബേ	15.925	22.345	19.461	75.149
5	ചോംബാൾ	19.000	0.000	13.149	29.888
6	അഴീക്കൽ	8.809	10.600	12.178	37.852
7	ബേപ്പൂർ	26.252	13.431	48.315	28.389
8	തങ്കശ്ശേരി	16.475	30.332	30.340	82.993
9	വിഴിഞ്ഞം	1.747	5.828	8.784	11.877
10	കായംകുളം	102.460	96.974	133.501	177.980
11	തോട്ടപ്പള്ളി	51.686	229.129	236.394	27.113
12	കൊയിലാണ്ടി	1.995	1.930	1.214	29.834
13	ചേറ്റുവാ	16.235	7.296	6.016	11.654
14	ചെറുവത്തൂർ	9.456	17.553	6.461	43.365
15	പൊന്നാനി	10.649	4.610	23.020	24.865
16	അർത്തുകൽ	0.221	0.206	0.297	0.530
17	വെള്ളയിൽ	10.684	4.488	52.772	31.372
18	ചെല്ലാനം	0.045	0.000	1.705	35.991
19	ചെത്തി	0.000	0.110	0.000	0.000
20	തലായ്	1.996	2.400	2.877	8.835
21	മുതലപ്പൊഴി	0.000	0.000	1.500	16.947
22	കാസറഗോഡ്	0.000	0.000	0.000	0.000
23	മഞ്ചേശ്വരം	0.000	0.000	0.000	0.602
II	മത്സ്യം കരയ്ക്കടുപ്പിക്കുന്ന കേന്ദ്രങ്ങൾ				
1	മുനയ്ക്കു കടവ്	2.404	0.000	7.455	7.642
2	നീലേശ്വരം	0.000	1.567		0.602
3	ധർമ്മടം	0.042	1.070	2.550	1.378
4	ന്യൂമാഹി	1.059	1.992	0.934	2.346
5	ചാലിൽഗോപാലപേട്ട	0.564	2.375	1.872	1.909
6	പാലക്കോട്	0.081	1.057	1.100	4.787
7	പുന്നപ്ര	0.000	0.000	2.126	0.000
8	കാട്ടൂർ	0.053	0.585	7.768	0.505
9	ഏറ്റിക്കുളം	0.000	0.000	0.170	0.010
10	തിക്കോടി	0.000	0.000	0.000	0.000
11	പുതിയങ്ങാടി	0.000	0.000	0.000	0.000
12	വലിയഴീക്കൽ	0.000	0.000	31.054	0.034
	ആകെ	436.241	685.792	949.070	1183.800

അവലംബം: തുറമുഖ എഞ്ചിനീയറിംഗ് വകുപ്പ്, കേരള സർക്കാർ

അനുബന്ധം 3.5.1 സംഭരണനില (അണക്കെട്ട്/റിസർവ്വോയർ) (മിലിൺ ക്യൂബിക് മീറ്റർ)

ക്രമ നമ്പർ	അണക്കെട്ട്	മൊത്തം സംഭരണശേഷി (മിലിൺ ക്യൂബിക് മീറ്റർ)	2022				2023			2024		
			കാലവർഷത്തിനുമുമ്പുള്ള സംഭരണനില (എം.സി.എം)	കാലവർഷത്തിനുള്ളിൽ വർദ്ധനവ് (എം.സി.എം)	കാലവർഷത്തിനുള്ളിൽ വർദ്ധനവ് (എം.സി.എം)	കാലവർഷത്തിനുള്ളിൽ വർദ്ധനവ് (എം.സി.എം)	കാലവർഷത്തിനുള്ളിൽ വർദ്ധനവ് (എം.സി.എം)	കാലവർഷത്തിനുള്ളിൽ വർദ്ധനവ് (എം.സി.എം)	കാലവർഷത്തിനുള്ളിൽ വർദ്ധനവ് (എം.സി.എം)	കാലവർഷത്തിനുള്ളിൽ വർദ്ധനവ് (എം.സി.എം)	കാലവർഷത്തിനുള്ളിൽ വർദ്ധനവ് (എം.സി.എം)	കാലവർഷത്തിനുള്ളിൽ വർദ്ധനവ് (എം.സി.എം)
1	മലമ്പുഴ	226.00	74.27	209.61	135.34	33.04	81.54	48.50	33.12	208.96	175.84	
2	തെയ്യൂർ	97.35	74.91	62.77	-12.14	42.30	86.81	44.51	68.87	70.97	2.10	
3	കല്ലട	504.92	163.84	328.80	164.96	144.78	374.00	229.22	187.68	306.40	118.72	
4	കാഞ്ഞിരപ്പുഴ	70.83	24.29	56.86	32.57	12.87	62.17	49.30	8.35	62.50	54.15	
5	കുറ്റപ്പാടി	105.69	60.95	72.08	11.13	45.96	67.39	21.43	64.01	67.33	3.32	
6	പോത്തുണ്ടി	50.91	18.54	44.77	26.23	7.38	17.66	10.28	10.35	47.17	36.82	
7	മംഗളം	25.49	7.84	21.53	13.69	1.07	23.33	22.26	8.24	18.95	10.71	
8	വാഴാറി	18.12	5.06	15.41	10.35	2.17	7.74	5.57	3.96	15.87	11.91	
9	പീച്ചി	94.95	29.23	81.66	52.43	10.04	31.97	21.93	12.77	75.69	62.92	
10	വാളയാർ	18.40	6.19	16.55	10.36	4.62	4.07	-0.55	3.15	16.96	13.81	
11	മിൻകര	11.33	7.76	8.59	0.83	1.93	1.77	-0.16	2.77	9.78	7.01	
12	കുളിയാർ	13.70	4.46	10.74	6.28	1.04	1.12	0.08	1.00	12.41	11.41	
13	ചിമോറി	151.55	72.90	124.60	51.70	12.04	70.01	57.97	16.98	127.32	110.34	
14	മലങ്കര	37.00	29.80	26.74	-3.06	35.48	28.40	-7.08	31.68	31.68	0.00	
15	കാരാപ്പുഴ	76.50	39.75	36.12	-3.63	34.60	34.60	0.00	32.00	34.60	2.60	
16	ശിവമണി (അന്തർ സംസ്ഥാന ജല സംഭരണി)	25.60	11.68	22.21	10.53	7.66	14.14	6.48	9.16	22.02	12.86	
	ആകെ	1528.34	631.47	1139.04	507.57	396.98	906.72	509.74	494.09	1128.61	634.52	

അവലംബം: ജലസേചന വകുപ്പ് (ഐ.ഡി.ആർ.ബി), കേരള സർക്കാർ

അനുബന്ധം 3.5.2 ജലസേചിത വിസ്തൃതി (അറ്റ)(വിവിധ സ്രോതസ്സുകൾ വഴി) (ഹെക്ടറിൽ)

ക്രമ നമ്പർ	സ്രോതസ്സ്	2021-22	2022-23	2023-24
1	2	3	4	5
1	സർക്കാർ കനാലുകൾ	72491.00	81985.68	77638.28
2	സ്വകാര്യ കനാലുകൾ	257.00	292.63	173.86
3	ടാങ്കുകൾ	47588.00	45806.27	47906.96
4	കിണറുകൾ	121764.00	121169.76	129096.09
5	മറ്റ് സ്രോതസ്സുകൾ	161135.00	169333.58	165075.64
6	ആകെ	403235.00	418587.92	419890.83
7	മൊത്തം ജലസേചിത പ്രദേശം	561314.02	514497.97	531870.53
8	യഥാർത്ഥ കൃഷി ഭൂമിയിലെ അറ്റ ജലസേചിത പ്രദേശം (ശതമാനത്തിൽ)	19.87	21.02	21.28
9	ആകെയുള്ള കൃഷി ഭൂമിയിലെ മൊത്തം ജലസേചിത പ്രദേശം (ശതമാനത്തിൽ)	22.25	20.45	20.97
10	മൊത്തം ജലസേചിത പ്രദേശത്തിൽ നെൽകൃഷിയുള്ള ജലസേചിത പ്രദേശം	27.44	29.89	30.12

അവലംബം: സാമ്പത്തിക സ്ഥിതി വിവര കണക്ക് വകുപ്പ്, കേരള സർക്കാർ

അനുബന്ധം 3.5.3 ജലസേചിത വിസ്തൃതി (അറ്റ) ജില്ല തിരിച്ച് - 2023-24 (ഫെക്വറിൽ)

ക്രമ നമ്പർ	തിരുവനന്തപുരം	ചെറിയ കനാലുകൾ (തോട്)				കുളം			കിണർ			കുഴൽ കിണർ	ചെറുകിട ജലസേചനവും ലിഫ്റ്റ് ഇറിഗേഷനും	മറ്റുള്ളവ			
		പത്തനം തിട്ട	സ്വകാര്യം	സർക്കാർ		സ്വകാര്യം		സർക്കാർ	സ്വകാര്യം	സർക്കാർ	സ്വകാര്യം			കൊല്ലം			മറ്റ് തസ്തികൾ
				പവ്	ചക്രം	മറ്റ് രീതികൾ											
1	ആലപ്പുഴ	3368.54	15.00	10.14	14.42	0.05	2864.41	92.52	0.00	0.00	0.50	602.32	6967.90				
2	കോട്ടയം	2639.40	0.00	0.00	27.45	0.28	2089.56	3.93	0.00	0.00	0.00	23.86	4879.66				
3	ഇടുക്കി	1562.20	0.00	0.00	27.40	0.00	2450.22	2.89	0.00	0.00	339.78	2.19	6025.03				
4	എറണാകുളം	3506.22	0.00	60.05	88.61	0.00	1268.95	5045.10	0.00	0.00	17301.22	26.13	34490.70				
5	തൃശ്ശൂർ	226.64	42.46	0.71	391.54	0.00	3421.27	99.26	0.00	0.00	12965.16	25.53	19628.51				
6	പാലക്കാട്	1466.95	0.00	0.00	25801.36	0.00	6130.87	7724.51	0.00	0.00	1041.76	4841.63	47849.27				
7	മലപ്പുറം	7875.98	0.00	71.20	1522.77	0.00	9142.06	409.20	0.00	0.00	1093.28	434.23	24739.37				
8	കോഴിക്കോട്	15335.18	3.76	60.63	1998.73	1.47	37839.28	1656.59	0.00	0.00	7163.11	3069.71	69474.99				
9	വയനാട്	36014.18	0.00	52.96	4157.30	0.00	11142.73	16110.35	0.00	0.00	558.36	11334.44	85112.62				
10	കണ്ണൂർ	3271.18	0.00	216.60	2788.41	11.86	18053.93	2202.52	0.00	0.00	2895.47	535.00	31932.42				
11	കാസറഗോഡ്	800.58	93.34	12.42	331.99	0.80	2698.50	10.42	0.00	0.00	35.20	271.90	4341.23				
12	സംസ്ഥാനം ഒട്ടാകെ	0.00	0.00	0.00	25.47	0.00	23.20	0.00	0.00	0.00	13903.20	993.97	15169.94				
13	Kannur	1420.80	0.00	19.71	776.40	12.25	7891.89	722.63	0.00	0.00	329.77	1504.25	12833.25				
14	Kasaragod	150.43	19.30	38.66	9412.03	11.70	24040.81	20467.47	0.00	0.00	247.46	110.88	56445.94				
15	State Total	77638.28	173.86	543.08	47363.88	38.41	129057.68	54547.39	0.00	0.00	57874.27	23776.04	419890.83				

അവലംബം: സാമ്പത്തിക സ്ഥിതി വിവര കണക്ക് വകുപ്പ്, കേരള സർക്കാർ

അനുബന്ധം 3.5.4 മൊത്തം ജലസേചിത വിസ്തൃതി വിള അടിസ്ഥാനത്തിൽ - 2023-24 (ഹെക്ടറിൽ)

ജില്ല	നെല്ല്	പച്ചക്കറികൾ	നാളികേരം	അടയ്ക്ക	ഗ്രാനൂ	ജാതിക്ക	ഏത്തവാഴ	വെറ്റില	കരിമ്പ്	മറ്റ് വിളകൾ
1	2	3	4	5	6	7	8	9	10	11
തിരുവനന്തപുരം	1325.57	1935.50	2866.89	4.31	0.68	6.06	2684.78	12.60	0.00	2205.25
കൊല്ലം	1019.83	2360.68	226.69	2.82	1.25	33.86	2784.90	14.88	0.00	210.78
പത്തനംതിട്ട	3250.68	1107.38	971.52	5.37	1.52	390.13	1692.87	26.63	18.79	503.02
ആലപ്പുഴ	38836.85	2337.17	4858.34	68.68	0.00	172.80	350.21	16.10	38.34	1333.01
കോട്ടയം	18411.33	1635.39	225.10	7.07	39.40	2840.52	1224.52	4.17	25.99	581.69
ഇടുക്കി	335.06	3210.86	844.03	257.81	72.17	2435.40	1581.69	0.12	562.00	47998.56
എറണാകുളം	3538.06	4298.79	9272.77	965.66	0.81	6986.56	4586.51	2.84	4.47	4364.23
തൃശൂർ	22120.10	1305.41	40411.65	3631.33	0.43	7501.46	2086.18	4.25	0.00	3498.51
പാലക്കാട്	52361.01	3161.29	28441.91	4336.42	8.55	372.46	9141.09	0.41	2.98	7481.30
മലപ്പുറം	8245.71	4372.63	19296.99	4834.45	1.55	476.04	3871.47	108.38	0.00	2439.25
കോഴിക്കോട്	523.29	1135.64	1872.22	226.78	18.92	427.60	1412.84	4.12	0.00	316.01
വയനാട്	7175.95	818.96	7.34	13.17	0.49	14.85	9224.17	0.06	0.00	470.99
കണ്ണൂർ	1830.12	1298.94	9619.05	1828.75	1.01	261.08	1267.20	6.41	0.71	1562.60
കാസറഗോഡ്	1219.26	641.66	44543.59	19785.62	1.51	170.31	342.73	14.80	0.00	4308.25
സംസ്ഥാനം ആകെ	160192.82	29620.30	163458.09	35968.24	148.29	22089.13	42251.16	215.77	653.28	77273.46

അവലംബം: സാമ്പത്തിക സ്ഥിതി വിവര കണക്ക് വകുപ്പ്, കേരള സർക്കാർ

അനുബന്ധം 3.5.5 മൊത്തം ജലസേചിത വിസ്തൃതി (വിള തിരിച്ച്) (ഹെക്ടറിൽ)

ക്രമ നമ്പർ	വിളകൾ	2021-22	2022-23	2023-24
1	2	3	4	5
1	നെല്ല്	154045.02	153762.38	160192.82
2	പച്ചക്കറികൾ	25723.77	29887.42	29620.30
3	നാളികേരം	152188.50	156042.18	163458.09
4	അടയ്ക്ക	30284.32	33375.52	35968.24
5	ജാതിക്ക	20422.63	19984.87	22089.13
6	ഗ്രാനൂ	206.82	76.99	148.29
7	ഏത്തവാഴ	37889.13	40479.90	42251.16
8	വെറ്റില	243.32	190.84	215.77
9	കരിമ്പ്	915.41	930.57	653.28
10	മറ്റുള്ളവ	139395.10	79767.30	77273.46
	ആകെ	561314.02	514497.97	531870.53

അവലംബം: സാമ്പത്തിക സ്ഥിതി വിവര കണക്ക് വകുപ്പ്, കേരള സർക്കാർ

അനുബന്ധം 3.5.6 ചെറുകിട ജലസേചനത്തിലൂടെയുള്ള ഭൗതിക നേട്ടങ്ങൾ (ഉപരിതല ജലം) അറ്റ വിസ്തൃതി (ഹെക്ടറിൽ)

ക്രമ നമ്പർ	പദ്ധതിയുടെ പേര്	2022-23	2023-24	2024-25 31.08.2024 വരെ
1	ചെറുകിട ജലസേചനം ക്ലാസ് I	1177.88	1138.80	334.32
2	ചെറുകിട ജലസേചനം ക്ലാസ് II	1505.04	1039.69	446.13
3	ലിഫ്റ്റ് ഇറിഗേഷൻ പദ്ധതികൾ	883.90	530.51	174.24
4	ചെറുകിട ജലസേചനം അറ്റകുറ്റപ്പണികൾ	1101.47	902.81	341.9
5	ചെറുകിട ജലസേചനം ക്ലാസ് I - നബാർഡ്	407.80	567.02	1625.83
	ആകെ	5076.09	4178.83	2922.42

അവലംബം: ജലസേചന വകുപ്പ് (ഐ&എ), കേരള സർക്കാർ

അനുബന്ധം 3.5.7 നബാർഡ് അർ.ഐ.ഡി.എഫ് റെൻ കീഴിൽ പൂർത്തീകരിച്ച പദ്ധതികളുടെ വിശദാംശങ്ങൾ

ക്രമ നമ്പർ	അർ.ഐ.ഡി.എഫ് ട്രാൻഷെ	പൂർത്തീകരിച്ച പദ്ധതികൾ
1	I	59
2	II	115
3	III	91
4	IV	66
5	V	122
6	VI	82
7	VII	40
8	VIII	43
9	IX	20
10	X	12
11	XI	140
12	XIII	224
13	XIV	28
14	XV	28
15	XVI	121
16	XVII	59
17	XVIII	41
18	XIX	15
19	XX	23
20	XXI	23
21	XXII	2
22	XXIII	4
23	XXV	പുരോഗമിക്കുന്നു
24	XXVI	6
25	XXVII	പുരോഗമിക്കുന്നു
26	XXVIII	പുരോഗമിക്കുന്നു
27	XXIX	പുരോഗമിക്കുന്നു
	Total	1364

അവലംബം: ജലസേചന വകുപ്പ് (ഐ&എ), കേരള സർക്കാർ

അനുബന്ധം 3.5.8 കേരളത്തിലെ ഭൂഗർഭജല വിഭവങ്ങളുടെ പ്രധാന ഘടകങ്ങൾ (മാർച്ച് 2023 പ്രകാരം)

ക്രമ നമ്പർ	ജില്ല	1	2	3	4	5	6	7	8	9	10	11	12
ഭൂഗർഭജല വിഭവങ്ങളുടെ പ്രധാന ഘടകങ്ങൾ	(ഐ.എം.സി.എ. സിസ്റ്റം) ക്രാറ്റിംഗ് ഓഫ് റിസർവ്വേഷൻ	(ഐ.എം.സി.എ. സിസ്റ്റം) റിസർവ്വേഷൻ	(ഐ.എം.സി.എ. സിസ്റ്റം) റിസർവ്വേഷൻ	(ഐ.എം.സി.എ. സിസ്റ്റം) റിസർവ്വേഷൻ	(ഐ.എം.സി.എ. സിസ്റ്റം) റിസർവ്വേഷൻ	(ഐ.എം.സി.എ. സിസ്റ്റം) റിസർവ്വേഷൻ	(ഐ.എം.സി.എ. സിസ്റ്റം) റിസർവ്വേഷൻ	(ഐ.എം.സി.എ. സിസ്റ്റം) റിസർവ്വേഷൻ	(ഐ.എം.സി.എ. സിസ്റ്റം) റിസർവ്വേഷൻ	(ഐ.എം.സി.എ. സിസ്റ്റം) റിസർവ്വേഷൻ	(ഐ.എം.സി.എ. സിസ്റ്റം) റിസർവ്വേഷൻ	(ഐ.എം.സി.എ. സിസ്റ്റം) റിസർവ്വേഷൻ	(ഐ.എം.സി.എ. സിസ്റ്റം) റിസർവ്വേഷൻ
1	തിരുവനന്തപുരം	285.41	27.59	257.82	48.92	0.07	125.62	174.62	135.68	73.14	67.73		
2	കൊല്ലം	358.18	34.84	323.35	48.44	0.22	119.27	167.93	126.10	148.59	51.93		
3	പത്തനംതിട്ട	230.70	22.00	208.70	37.76	0.04	40.73	78.53	41.96	128.94	37.63		
4	ആലപ്പുഴ	386.60	26.16	360.44	37.37	2.62	101.78	141.77	104.55	215.90	39.33		
5	കോട്ടയം	408.13	37.81	370.31	49.28	0.10	88.05	137.44	91.94	228.99	37.11		
6	ഇടുക്കി	209.52	20.95	188.57	60.66	0.13	41.42	102.21	41.42	86.35	54.21		
7	എറണാകുളം	512.64	50.16	462.48	79.46	2.14	147.91	229.51	190.56	190.32	49.63		
8	തൃശൂർ	618.98	60.17	558.81	199.02	0.39	141.14	340.55	171.27	188.12	60.94		
9	പാലക്കാട്	621.87	54.19	567.68	178.56	6.13	154.52	339.21	223.22	182.20	59.75		
10	മലപ്പുറം	536.62	52.28	484.34	92.15	0.06	254.32	346.53	550.24	137.81	71.55		
11	കോഴിക്കോട്	340.31	34.03	306.68	43.29	0.07	145.62	188.98	209.24	67.82	61.70		
12	വയനാട്	226.43	22.64	203.78	13.24	1.59	41.55	56.38	50.47	138.48	27.67		
13	കണ്ണൂർ	442.81	44.28	398.53	81.53	0.43	116.29	198.25	143.22	174.85	49.75		
14	കാസറഗോഡ്	349.09	34.90	314.18	153.72	0.23	74.63	228.57	114.02	55.29	72.75		
	ആകെ	5527.29	522.00	5005.67	1123.40	14.22	1592.85	2730.45	2193.89	2016.8	54.55		
		5.53 BCM	0.52 BCM	5.01 BCM	1.12 BCM	0.01 BCM	1.59 BCM	2.73 BCM	2.19 BCM	2.02 BCM			

അവലംബം: ഭൂഗർഭജല വകുപ്പ്, കേരള സർക്കാർ

അനുബന്ധം 3.5.9 ഭൂഗർഭജല വികസന പദ്ധതികളുടെ ഭൗതിക നേട്ടങ്ങൾ

ക്രമ നമ്പർ	ഇനം	യൂണിറ്റ്	2020-21	2021-22	2022-23	2023-24
1	2	3	4	5	6	7
1	വിശദമായ ഹൈഡ്രോളജിക്കൽ സർവ്വെ (സ്ഥലം തിരഞ്ഞെടുക്കൽ)	എണ്ണം	7140	10180	11890	8060
2	തൂറന്ന കിണറുകൾക്കു വേണ്ടി സ്ഥലം കണ്ടെത്തലും സാങ്കേതിക സഹായവും	എണ്ണം	1645	2225	2631	1641
3	കുഴൽ കിണറുകൾക്കു വേണ്ടി സ്ഥലം കണ്ടെത്തലും നിർമ്മാണവും	എണ്ണം	1054	1489	1677	6419
4	അധിക ജലസേചന സൗകര്യങ്ങൾ ഉണ്ടാക്കൽ	ഹെ.	256.26	252.5 ha	317.75 ha	201.25
5	ജീവനക്കാരെ പരിശീലിപ്പിക്കൽ	എണ്ണം	35	വിവിധ പരിശീലന പരിപാടികളിൽ 146 ഉദ്യോഗസ്ഥർ പങ്കെടുത്തു	വിവിധ പരിശീലന പരിപാടികളിൽ 8 ഉദ്യോഗസ്ഥർ പങ്കെടുത്തു	വിവിധ പരിശീലന പരിപാടികളിൽ 118 ഉദ്യോഗസ്ഥർ പങ്കെടുത്തു
6	ജലസാമ്പിൾ പരിശോധിക്കൽ	എണ്ണം	2473	4248	4076	4086

അവലംബം: ഭൂഗർഭജലവകുപ്പ്, കേരള സർക്കാർ

അനുബന്ധം 3.6.1 കേരളത്തിലെ വനവിസ്തൃതി ജില്ല തിരിച്ച് (വിസ്തീർണ്ണം ച.കി.മീ)

ക്രമ നമ്പർ	ജില്ലയുടെ പേര്	ഭൂവിസ്തൃതി	2021 കണക്ക് പ്രകാരം				ശതമാനം (ഭൂവിസ്തൃതിയിൽ)
			നിബിഡ വനം	താരതമ്യേന നിബിഡ വനം	തൃന്ന വനം	ആകെ	
1	തിരുവനന്തപുരം	2189	59	702	556	1317	60.2
2	കൊല്ലം	2483	104	657	573	1334	53.7
3	പത്തനംതിട്ട	2652	165	1229	555	1949	73.5
4	ആലപ്പുഴ	1415	0	27	53	80	5.7
5	കോട്ടയം	2206	11	526	562	1099	49.8
6	ഇടുക്കി	4356	356	1783	1016	3155	72.4
7	എറണാകുളം	3063	165	614	604	1383	45.2
8	തൃശൂർ	3027	219	478	470	1166	38.5
9	പാലക്കാട്	4482	402	638	1064	2104	46.9
10	മലപ്പുറം	3554	143	425	1416	1984	55.8
11	കോഴിക്കോട്	2345	71	410	967	1448	61.7
12	വയനാട്	2130	189	1204	187	1581	74.2
13	കണ്ണൂർ	2961	58	490	1121	1669	56.4
14	കാസറഗോഡ്	1989	2	289	693	984	49.5
	സംസ്ഥാനം	38852	1944	9472	9837	21253	54.7

അവലംബം : ഇൻഡ്യ സ്റ്റേറ്റ് ഓഫ് ഫോറസ്റ്റ് റിപ്പോർട്ട് (ഐ.എസ്.എഫ്.ആർ)-2021

അനുബന്ധം 3.6.2 വനവൃക്ഷതോട്ടങ്ങളുടെ ഇനം തിരിച്ചുള്ള വിസ്തീർണ്ണം (ഹെക്ടറിൽ)

ക്രമ നമ്പർ	ഇനം	2018-19	2019-20	2020-21	2021-22	2022-23	2023-24 (താൽക്കാലികം)
1	2	3	4	5	6	7	8
1	കട്ടി കൂടിയ തടി						
1	തേക്ക്	76710.554	76530.328	76776.696	76898.112	58837.184	57547.335
2	റോസ് വുഡ്	375.056	375.056	375.056	375.056	362.926	376.326
3	മഹാഗണി	553.402	527.461	527.102	523.102	460.643	440.48
4	ചന്ദനം	64.340	358.880	358.880	363.880	186.840	176.100
5	മാഞ്ചിയം	3082.365	2895.575	2820.755	2291.417	2826.127	2299.995
6	മറ്റുള്ളവ	2046.913	1154.264	1909.133	2081.721	1230.020	4020.79
	ആകെ	82832.63	81841.564	82767.622	82533.288	63903.74	64861.026
2	കട്ടി കുറഞ്ഞ തടി						
1	യൂക്കാലിപ്റ്റസ്	6471.940	6781.400	6821.03	6780.230	7263.940	6868.110
2	ഹരിത റോബസ്റ്റ്	550.630	550.630	550.630	702.260	948.580	940.540
3	പൈൻ	546.400	546.400	546.400	589.400	546.400	546.400
4	അൽബിസിയ	147.290	150.570	202.290	116.540	61.540	86.000
5	റബ്ബർ	42.100	42.100	42.100	42.100	42.100	42.100
6	ബാൽസ	21.040	21.040	21.040	21.040	21.040	21.040
7	വാറ്റിൽ	2191.410	2121.570	2122.570	1758.210	2123.130	1911.500
8	മറ്റി	500.662	495.310	436.31	374.410	488.010	422.610
9	ഇലവ്	303.510	303.510	303.510	198.160	80.240	439.270
	ആകെ	10774.982	11012.530	11045.880	10582.350	11574.980	11277.570
3	ഈറയും മുളയും						

1	മുള	5277.302	5391.112	5231.992	5097.422	4095.405	5049.565
2	ഈറ	543.350	537.350	573.350	573.350	696.310	572.310
3	ചുരൽ	3926.163	3431.003	3435.003	3258.243	2887.691	3308.023
	ആകെ	9746.815	9359.465	9240.345	8929.015	7679.406	8929.898
4	തോട്ടവിളകൾ						
1	കരുമുളക്	100.000	103.940	103.940	103.940	30.000	30.000
2	കറുവപ്പട്ട	0.000	0.000	0.000	0.000	0.000	0.000
3	ഔഷധ സസ്യങ്ങൾ	2944.409	3165.779	3181.039	2812.123	2180.579	2552.034
	ആകെ	3044.409	3269.719	3284.979	2916.063	2210.579	2582.034
5	സമ്മിശ്ര തോട്ടങ്ങൾ						
1	കശുമാവ്	4357.434	4446.624	4397.164	4370.164	2808.57	2807.330
2	അഗാവ	9.640	9.640	9.640	16.030	9.640	6.390
3	ആൾനസ്	74.350	74.350	74.350	74.350	76.600	74.350
4	അക്കേഷ്യ	7618.208	7893.918	7728.068	7622.490	7241.654	6790.494
5	സസ്ബാനിയ	21.070	21.070	21.07	0.000	0.000	0.000
6	കാസുറിന	118.870	118.870	118.870	118.870	118.870	86.240
7	തേക്ക്, കടുപ്പം കുറഞ്ഞതടികൾ	14440.346	13449.93	13455.93	12932.568	11155.287	9956.327
8	ഫലവൃക്ഷങ്ങൾ	302.543	305.543	305.543	325.543	43.000	242.560
9	കണ്ടൽകാടുകൾ	371.068	371.068	371.068	371.068	325.189	321.319
10	മറ്റുള്ളവ	22573.256	24142.06	23383.488	26350.211	32867.108	34376.773
	ആകെ	49886.785	50833.073	49865.191	52181.294	54645.918	54661.783
	ആകെ മൊത്തം	156285.621	156316.351	156204.017	157142.010	140014.623	142312.311

അവലംബം : വനം വകുപ്പ്, കേരള സർക്കാർ

അനുബന്ധം: 3.6.3 പ്രധാന വനവിഭവങ്ങളുടെ ഉല്പാദനം (2022-23, 2023-24)

ക്രമ നമ്പർ	ഇനം	യൂണിറ്റ്	2022-23	2023-24
1	2	3	4	5
1	തടി	ക്യൂ.മീ	19958.568	24086.687
2	വിറക്	മെ.ടൺ	3513.563	3735.3
3	തേൻ	കി.ഗ്രാം	3440.750	1937.75
4	ഈറ	മെ.ടൺ	237.950	492.711
5	മുള	മെ.ടൺ	37.750	563.640
6	യൂക്കാലിപ്റ്റസ്	മെ.ടൺ	35.251	96.212
7	ചന്ദനം	കി.ഗ്രാം	143287.340	153370.550
8	അക്ഷേഷ്യ ഓറിക്കുലോഫോർമിസ്	മെ.ടൺ	11012.019	15677.019
9	അക്ഷേഷ്യ മാഞ്ചിയം	മെ.ടൺ	31.243	20.025

അവലംബം : വനം വകുപ്പ്, കേരള സർക്കാർ

അനുബന്ധം 3.6.4 തടി, തടി ഇതര ഉല്പന്നങ്ങൾ എന്നിവയിൽ നിന്നുള്ള വരുമാനം (രൂപ ലക്ഷത്തിൽ)

ക്രമ നമ്പർ	ഇനം	2021-22	2022-23	2023-204
എ. തടിയുടെയും മറ്റ് വന ഉൽപ്പന്നങ്ങളുടെയും വിൽപന.				
1	തടി	17932.500	26172.78	23451.50
2	വിറക് തടിയും കരിയും	85.850	77.5	33.81
3	വന വിഭവങ്ങളുടെ വില്പനയിൽ നിന്നുള്ള വരുമാനം (കേരള പ്രൈവറ്റ് ഫോറസ്റ്റ് വെസ്റ്റിംഗ് ആന്റ് അസൈൻമെന്റ് ആക്ട്)	0.02	0.00	0.00
4	വനവികസന നികുതിയിൽ നിന്നുള്ള വരുമാനം	1027.070	1327.75	1216.19
5	വനവിഭവത്തിൽ നിന്നുള്ള വരുമാനം	12.790	18.04	49.62
6	മറ്റിനങ്ങൾ	99.490	64.74	87.31
ആകെ		19157.72	27660.81	24838.43
ബി. മറ്റ് വരുമാനങ്ങൾ				
1	വനത്തിൽ നിന്നുള്ള വരുമാനത്തിന്റെ കുടിശ്ശികയുടെ പലിശ	61.71	75.38	75.48
2	വന്യജീവി വകുപ്പിൽ നിന്നുള്ള വരുമാനം	87.18	273.05	267.33
3	ഗ്രാമീണ മേഖലയിൽ ഭൂമി ഇല്ലാത്ത തൊഴിലാളികൾക്ക് വീട് വയ്ക്കുന്നതിനുള്ള സ്ഥലവും, വീട് നൽകുന്നതിനുള്ള പദ്ധതിയും - സൗജന്യമായുള്ള തടി വിതരണം	0.00	0.0	0
4	കെ.എഫ്.ഡി.സി യിൽ നിന്നും ലഭിക്കുന്ന വരുമാനം	0.04	0.0	0.4
5	മറ്റിനങ്ങൾ	660.22	752.21	833.84
6	കന്നുകാലികൾ	0.06	0.22	0
7	ഉപയോഗശൂന്യമായി കിടക്കുന്ന പ്രദേശം വികസിപ്പിക്കുന്നതിനുള്ള പദ്ധതി	0.00	0.0	0
8	കാലഹരണപ്പെട്ടതും കണ്ടുകെട്ടിയതുമായ നിക്ഷേപങ്ങളിൽ നിന്നുള്ള വരുമാനം	0.30	0.0	0.5
9	വനഭൂമി പാട്ടത്തിനു നൽകുന്നതിലൂടെ ലഭിക്കുന്ന വാടക	88.61	127.05	192.19
10	ആരണ്യം മാസികയിൽ നിന്നുള്ള വരുമാനം	0.00	0.70	0.73
11	മറ്റ് വരുമാനം - ബ്രിഡർ ലൈസൻസിൽ നിന്നുള്ള വരുമാനം			7329.98
ആകെ (800)		898.12	1228.61	8700.45
ആകെ മൊത്തം		20055.84	28889.42	33538.88
തിരിച്ചടവ്		0.00	27.32	7434.47
അറ്റ വരുമാനം		20055.84	28862.10	26104.41

അവലംബം : വനം വകുപ്പ്, കേരള സർക്കാർ

അനുബന്ധം 3.6.5 സംസ്ഥാനത്തെ മൊത്തം മൂല്യവർദ്ധനവിൽ വനമേഖലയുടെ പങ്ക് (2011-12 വിലകൾ) (രൂപ ലക്ഷത്തിൽ) സ്ഥിരമായ വില

സ്ഥിരമായ വില					
ഇനം	2019-20	2020-21	2021-22	2022-23 (താൽക്കാലികം)	2023-24 (ത്വരിതം)
വനമേഖല	469269	475290	466422	454290	492786
ജി.എസ്.ടി.യിൽ പ്രാഥമിക മേഖലയുടെ പങ്ക്	4430627	4498642	4702155	4746368	4968569
ജി.എസ്.ടി.യിൽ സ്ഥിരമായ വിലയിൽ	49397423	44498213	50099348	52763002	56564302
ജി.എസ്.ടി.യിൽ വനമേഖലയുടെ പങ്ക് (ശതമാനത്തിൽ)	0.95	1.07	0.93	0.86	0.87
സംസ്ഥാനത്തെ മൊത്തം ആഭ്യന്തര ഉല്പാദനം	55919418	51170292	57198296	59623686	63513653
സംസ്ഥാനത്തെ മൊത്തം ആഭ്യന്തര ഉല്പാദനത്തിൽ പ്രാഥമിക മേഖലയുടെ പങ്ക് (ശതമാനത്തിൽ)	8.97	10.11	9.39	9	8.78

അവലംബം : സാമ്പത്തിക സ്ഥിതി വിവര കണക്ക് വകുപ്പ്, കേരള സർക്കാർ

അനുബന്ധം 3.6.6 വന്യമൃഗസങ്കേതങ്ങൾ, ദേശീയ ഉദ്യാനങ്ങൾ, കമ്മ്യൂണിറ്റി റിസർവ്വുകൾ, ബയോസ്ഫിയർ റിസർവ്വുകൾ

ക്രമ നമ്പർ	ദേശീയ ഉദ്യാനങ്ങൾ/വന്യമൃഗസങ്കേതങ്ങൾ/ബയോസ്ഫിയർ റിസർവ്വുകൾ	വിസ്തീർണ്ണം ച.കി.മീ	ആരംഭിച്ച വർഷം
ദേശീയ ഉദ്യാനങ്ങൾ			
1	ഇരവികുളം ദേശീയ ഉദ്യാനം	97.000	1978
2	സൈലന്റ് വാലി ദേശീയ ഉദ്യാനം	237.520	1984
3	ആനമുടി ഷോല ദേശീയ ഉദ്യാനം	7.500	2003
4	മതികെട്ടാൻ ഷോല ദേശീയ ഉദ്യാനം	12.817	2003
5	പാമ്പാടം ഷോല ദേശീയ ഉദ്യാനം	1.318	2003
വന്യമൃഗ സങ്കേതങ്ങൾ			
1	പെരിയാർ വന്യമൃഗ സങ്കേതം (ടൈഗർ റിസർവ്)	925.000	1950
2	നെയ്യാർ വന്യമൃഗ സങ്കേതം	128.000	1958
3	പീച്ചി-വാഴാനി വന്യമൃഗ സങ്കേതം	125.000	1958
4	പറമ്പിക്കുളം വന്യമൃഗ സങ്കേതം (ടൈഗർ റിസർവ്)	643.660	1973
5	വയനാട് വന്യമൃഗ സങ്കേതം	344.440	1973
6	ഇടുക്കി വന്യമൃഗ സങ്കേതം	70.000	1976
7	പേപ്പാറ വന്യമൃഗ സങ്കേതം	53.000	1983
8	തട്ടേക്കാട് പക്ഷി സങ്കേതം	25.000	1983
9	ഷെന്തുരുണി വന്യമൃഗ സങ്കേതം	171.000	1984
10	ചിന്നാർ വന്യമൃഗ സങ്കേതം	90.440	1984
11	ചിമ്മിനി വന്യമൃഗ സങ്കേതം	85.000	1984
12	ആറളം വന്യമൃഗ സങ്കേതം	55.000	1984
13	മംഗളവനം പക്ഷി സങ്കേതം	0.027	2004
14	കുറിഞ്ഞിമല വന്യമൃഗ സങ്കേതം	32.000	2006
15	ചുളന്നൂർ മയിൽ സങ്കേതം	3.420	2007
16	മലബാർ വന്യമൃഗ സങ്കേതം	74.215	2009
17	കോട്ടിയൂർ വന്യമൃഗ സങ്കേതം	30.380	2011
18	കരിമ്പുഴ വന്യമൃഗ സങ്കേതം	227.970	2019
കമ്മ്യൂണിറ്റി റിസർവ്			
19	കടലുണ്ടി-വള്ളിക്കുന്ന് കമ്മ്യൂണിറ്റി റിസർവ്	1.500	2007
ആകെ		3441.207	

അവലംബം : വനം വകുപ്പ്, കേരള സർക്കാർ

അനുബന്ധം 3.6.7 സാമൂഹിക വനവൽക്കരണത്തിലൂടെയുള്ള വൃക്ഷത്തെ വിതരണം, 2023-24

ക്രമ നമ്പർ	സ്കീം	ആരംഭിച്ച വർഷം	വിതരണം (ലക്ഷത്തിൽ)
1	എന്റെ മരം പദ്ധതി	2007-08	24.35
		2008-09	9.78
	ആകെ		34.13
2	ഹരിതകേരളം പദ്ധതി	2007-08	16.68
		2008-09	5.84
	ആകെ		22.52
3	നമ്മുടെ മരം പദ്ധതി	2008-09	5.56
	ആകെ		5.56
	ഹരിതകേരളം പദ്ധതി 1	2009-10	31.4
	ഹരിതകേരളം പദ്ധതി 2	2010-11	79.51
	ഹരിതകേരളം പദ്ധതി 3	2011-12	70.44
	ഹരിതകേരളം പദ്ധതി 4	2012-13	87.97
	ഹരിതകേരളം പദ്ധതി 5	2013-14	83.68
	ഹരിതകേരളം പദ്ധതി 6	2014-15	73.01
	ഹരിതകേരളം പദ്ധതി 7	2015-16	72.61
	ഹരിതകേരളം പദ്ധതി 8	2016-17	65.29
	ഹരിതകേരളം പദ്ധതി 9	2017-18	66.12
	ഹരിതകേരളം പദ്ധതി 10	2018-19	78.15
	ഹരിതകേരളം പദ്ധതി 11	2019-20	63.18
	ഹരിതകേരളം പദ്ധതി 12	2020-21	58.6
	ഹരിതകേരളം പദ്ധതി 13	2021-22	46.62
	ആകെ		882.14
5	വഴിയോരത്തണൽ പദ്ധതി	2007-08	0.92
		2008-09	0.1
	ആകെ		1.02
6	വൃക്ഷ സമൃദ്ധി പ്രോജക്ട്	2022-23	32.44
	ആകെ		32.44
	ആകെ മൊത്തം		972.25

അവലംബം : വനം വകുപ്പ്, കേരള സർക്കാർ

അനുബന്ധം 3.6.8 പദ്ധതി വിഹിതവും ചെലവ് വിശദാംശങ്ങളും 2020-21 മുതൽ 2023-24 വരെ (രൂപ കോടിയിൽ)

ക്രമ നമ്പർ	മേഖല	2020-21		2021-22		2022-23		2023-24	
		വിഹിതം	ചെലവ്	വിഹിതം	ചെലവ്	വിഹിതം	ചെലവ്	വിഹിതം	ചെലവ്
1	വനവും വന്യജീവി സംരക്ഷണവും	179.25	219.36	200.5	188.55	221.32	148.43	241.66	188.41

അവലംബം : സംസ്ഥാന ആസൂത്രണ ബോർഡ്, വനം വകുപ്പ്, കേരള സർക്കാർ

അനുബന്ധം 3.8.1 2023-24-ൽ ഭക്ഷ്യധാന്യ വിതരണത്തിന് സംസ്ഥാന ഗവണ്മെന്റ് ചെലവഴിച്ച സബ്സിഡി തുകയും കാർഡുടമകളുടെ എണ്ണവും

ക്രമനം.	പദാതി/ഇനം	കാർഡുടമകളുടെ എണ്ണം (31-03-2024 വരെ)	സംസ്ഥാനത്തിന് അനുവദിച്ച അളവ് (മെ.ടൺ)	1 കിലോയ്ക്ക് കേന്ദ്രം അനുവദിച്ച വില (രൂപയിൽ)	വിൽപന വില കിലോയ്ക്ക് (രൂപയിൽ)	കേരള സർക്കാർ ചെലവഴിച്ച സബ്സിഡി തുക (ലക്ഷം രൂപയിൽ)
1	അന്നപ്പൂർണ്ണ	44	0	5.65/-		0
2	എ.എ.വൈ. അരി സൗജന്യ വിലയിൽ	592139	191209.97	സൗജന്യ നിരക്കിൽ	സൗജന്യ നിരക്കിൽ	ഇല്ല
3	എ.എ.വൈ. - ഗോതമ്പ് സൗജന്യ വിലയിൽ		28560.05	സൗജന്യ നിരക്കിൽ	സൗജന്യ നിരക്കിൽ	ഇല്ല
4	എ എ വൈ ആട്ട ആക്കുന്നതിനായി സപ്ലൈകോയ്ക്ക് വിതരണം ചെയ്യുന്ന ഗോതമ്പ്		സൗജന്യ നിരക്കിൽ	7 രൂപ/പാക്കറ്റ്	ഇല്ല	
5	എ.എ.വൈ.എ.എൻ.പി അല്ലാത്ത മുൻഗണനാ-അരി-2 രൂപ നിരക്കിൽ	3596226	583768.51	സൗജന്യ നിരക്കിൽ	സൗജന്യ നിരക്കിൽ	ഇല്ല
6	മുൻഗണനാ ഗോതമ്പ്-2 രൂപ നിരക്കിൽ		139339.41	സൗജന്യ നിരക്കിൽ	സൗജന്യ നിരക്കിൽ	ഇല്ല
7	മുൻഗണനാ വിഭാഗം-ആട്ട ആക്കുന്നതിനായി സപ്ലൈ കോയ്ക്ക് വിതരണം ചെയ്യുന്ന ഗോതമ്പ്		സൗജന്യ നിരക്കിൽ	9 രൂപ/പാക്കറ്റ്	ഇല്ല	
8	മുൻഗണനേതര സബ്സിഡി അരി കിലോ ഗ്രാമിന്-4 രൂപ നിരക്കിൽ	2272107	236854.00	രൂപ 8.30/കിലോ	രൂപ.4/കിലോ	9846.05
9	മുൻഗണനേതര സബ്സിഡിരഹിത അരി കിലോ ഗ്രാമിന് 10.90 രൂപ നിരക്കിൽ	2942034	162676.38	രൂപ 8.30/കിലോ	രൂപ.10.9/കിലോ	ഇല്ല
10	മുൻഗണനേതര സ്ഥാപനം (NPI) അരി കിലോ ഗ്രാമിന് 10.90 രൂപ നിരക്കിൽ	28477				
11	മുൻഗണനേതര സബ്സിഡിരഹിത ഗോതമ്പ് കിലോ ഗ്രാമിന് 8.70 രൂപ നിരക്കിൽ		ഇല്ല	ഇല്ല	ഇല്ല	ഇല്ല
12	ടൈഡ് ഓവർ മുൻഗണനേതര കുടുംബങ്ങൾക്ക് നൽകുന്നതിന് ഫോർട്ടിഫൈഡ് ആട്ട ആക്കുന്നതിനുള്ള ഗോതമ്പ് കിലോ ഗ്രാമിന് 17 രൂപ നിരക്കിൽ		ഇല്ല	ഇല്ല	ഇല്ല	ഇല്ല
ആകെ		9431027	1342408.32			9846.05

അവലംബം : സിവിൽ സപ്ലൈസ് വകുപ്പ്, കേരള സർക്കാർ

അനുബന്ധം 3.8.2

പൊതുവിതരണ സമ്പ്രദായത്തിലൂടെയുള്ള അരി, ഗോതമ്പ്, മണ്ണെണ്ണ, പഞ്ചസാര തുടങ്ങിയവയുടെ വിതരണം - എല്ലാപദാതികളിലും (എ.എൻ.പി, എ.എ.വൈ., ബി.പി.എൽ, എ.പി.എൽ. തുടങ്ങിയവർക്ക്) (2015-16 മുതൽ 2024-25, ആഗസ്റ്റ് 31 വരെ)

വർഷം	അരി (മെ.ടൺ)	ഗോതമ്പ് (മെ.ടൺ)	മണ്ണെണ്ണ (കി.ലി.)	പഞ്ചസാര (മെ.ടൺ)
2015-16	1322896	252746	114422	53664
2016-17	1060755	192724	84628	50905
2017-18	1156738	202765	45734	3946
2018-19	1059392	182239	52045	8041
2019-20	1011556	186353	75001	6430
2020-21	1209840	199317	37809	6641
2021-22	1105835	144079	21920	6604
2022-23	1167429.23	188336.85	15552	7133
2023-24	1192357.10	174846.65	7663.13	3794.16
2024-25 (31-08-24 വരെ)	624946.34	88875.85	798.63	0.91

അവലംബം : സിവിൽ സപ്ലൈസ് വകുപ്പ്, കേരള സർക്കാർ

അനുബന്ധം 3.8.3

എ.എ.വൈ. സ്കീം പ്രകാരം 2023-24 ൽ വിതരണം ചെയ്ത ഭക്ഷ്യധാന്യങ്ങളുടെ കണക്ക് ജില്ലാടിസ്ഥാനത്തിൽ

ക്രമ.നം	ജില്ല	എ എ വൈ അലോട്ട്മെന്റ് അരി (മെട്രിക് ടണ്ണിൽ)	എടുത്തത്	വിതരണം ചെയ്തത്	അനുവദിച്ചതിന്റെ അടിസ്ഥാനത്തിൽ വിതരണം ചെയ്തതിന്റെ ശതമാനം
1	2	3	4	5	6
1	തിരുവനന്തപുരം	18620.31	18620.31	19185.27	103.03
2	കൊല്ലം	15587.55	15587.55	15144.43	97.16
3	പത്തനംതിട്ട	7602.68	7602.68	7938.58	104.42
4	ആലപ്പുഴ	12156.40	12156.40	13623.23	112.07
5	കോട്ടയം	11118.22	11118.22	12064.39	108.51
6	ഇടുക്കി	11512.53	11512.53	9220.63	80.09
7	എറണാകുളം	12262.45	12262.45	12764.19	104.09
8	തൃശ്ശൂർ	16341.25	16341.25	18080.00	110.64
9	പാലക്കാട്	15508.28	15508.28	17287.98	111.48
10	മലപ്പുറം	16948.91	16948.91	18060.44	106.56
11	കോഴിക്കോട്	12851.06	12851.06	13387.49	104.17
12	വയനാട്	17845.16	17845.16	19361.64	108.50
13	കണ്ണൂർ	12265.85	12265.85	12920.12	105.33
14	കാസർകോട്	10589.32	10589.32	11768.96	111.14
ആകെ		191209.97	191209.97	200807.34	105.02

അവലംബം :സിവിൽ സപ്ലൈസ് വകുപ്പ്,കേരള സർക്കാർ

അനുബന്ധം 3.8.4 എ.എ.വൈ സ്കീം പ്രകാരം 2024-25-ൽ വിതരണം ചെയ്ത അരിയുടെ കണക്ക് ജില്ലാടിസ്ഥാനത്തിൽ, മെട്രിക് ടണ്ണിൽ (2024 ആഗസ്റ്റ് 31 വരെ)

ക്രമ.നം	ജില്ല	അനുവദിച്ചത്	എടുത്തത്	വിതരണം ചെയ്തത്	അനുവദിച്ചതിന്റെ അടിസ്ഥാനത്തിൽ വിതരണം ചെയ്തതിന്റെ ശതമാനം
1	2	3	4	5	6
1	തിരുവനന്തപുരം	8974	8974	8823.44	98.32
2	കൊല്ലം	6735	6735	6735	100
3	പത്തനംതിട്ട	2533	2533	3269.73	129.09
4	ആലപ്പുഴ	5615	5615	5681.44	101.18
5	കോട്ടയം	4750	4750	5019.71	105.68
6	ഇടുക്കി	4245	4245	4717.97	111.14
7	എറണാകുളം	4856	4856	5291.38	108.97
8	തൃശ്ശൂർ	7275	7275	7540	103.64
9	പാലക്കാട്	7296	7296	7252.92	99.41
10	മലപ്പുറം	7356	7356	7536.23	102.45
11	കോഴിക്കോട്	5992	6664.26	5626.11	93.89
12	വയനാട്	7890	7890	8101.68	102.68
13	കണ്ണൂർ	5300	5300	5397.14	101.83
14	കാസർകോട്	4094.45	4094.45	4718.68	115.25
ആകെ		82911.45	83582.71	85711.44	103.38

അവലംബം :സിവിൽ സപ്ലൈസ് വകുപ്പ്,കേരള സർക്കാർ

അനുബന്ധം 3.8.5

കേരളത്തിലെ പൊതുവിതരണ സമ്പ്രദായ പ്രകാരം വിതരണം ചെയ്യുന്ന ഭക്ഷ്യധാന്യങ്ങൾ (2023-24) ജില്ലാടിസ്ഥാനത്തിൽ, അളവ് മെട്രിക്സണിൽ

ക്രമ നം.	ജില്ല	മുൻഗണനാ വിഭാഗം (എഫ്.പി, എഫ്. ടൈം ടൈം)															
		ഗോതമ്പ് (മെട്രിക്സൺ)			അരി (മെട്രിക്സൺ)			ഗോതമ്പ് (മെട്രിക്സൺ)			അരി (മെട്രിക്സൺ)						
		യൂണിറ്റ്	വില	മൊത്തം	യൂണിറ്റ്	വില	മൊത്തം	യൂണിറ്റ്	വില	മൊത്തം	യൂണിറ്റ്	വില	മൊത്തം				
1	2	3	4	5	6	7	8	9	10	11	12	13	14	15	16	17	18
1	തിരുവനന്തപുരം	3997.53	3997.53	4124.02	103.16	63885.28	63885.28	69001.54	108.01	0	0	0	0	33228	33228	31478.12	94.73
2	കൊല്ലം	23567.94	23567.94	11421.93	48.46	46203.48	46203.48	46203.48	100.00	0	0	0	0	23802	23802	23073.18	96.94
3	പത്തനംതിട്ട	1110.75	1110.75	1228.58	110.61	17879.24	17879.24	18346.27	102.61	0	0	0	0	15376	15376	12741.50	82.87
4	ആലപ്പുഴ	11194.97	11194.97	10100.68	90.23	44523.91	44523.91	45649.17	102.53	0	0	263.32	0	20017	20017	17675.10	88.30
5	കോട്ടയം	2052.67	2052.67	2461.35	119.91	28340.50	28340.50	30787.51	108.63	0	0	0	0	20659	20659	17399.04	83.93
6	ഇടുക്കി	1419.30	1419.30	1344.93	94.76	18235.10	18235.10	20279.15	111.21	0	0	0	0	10805	10805	8064.95	74.64
7	എറണാകുളം	2802.17	2802.17	3033.89	108.27	42965.62	42965.62	44641.02	103.90	0	0	0	0	38562	38562	33637.78	87.23
8	തൃശ്ശൂർ	9895.15	9895.15	11593.00	117.16	49841.48	49841.48	53836.00	108.01	0	0	307	0	40670	40670	37203.00	91.48
9	പാലക്കാട്	14397.08	14397.08	14385.53	99.92	60934.33	60934.33	62112.10	101.93	0	0	0	0	29988	29988	27989.04	93.33
10	മലപ്പുറം	20605.48	20605.48	20145.28	97.77	85585.59	85585.59	86550.67	101.13	0	0	0	0	56387	56387	46497.84	82.46
11	കോഴിക്കോട്	4761.60	4761.60	5752.22	120.80	56467.43	56247.12	57474.54	101.78	0	0	0	0	41078.7	41078.7	35720.34	86.96
12	വയനാട്	935.00	935.00	845.79	90.46	12455.63	12455.63	12700.04	101.96	0	0	0	0	9455.73	9455.73	7439.29	78.67
13	കണ്ണൂർ	11421.48	11421.48	8536.09	74.74	34063.81	34063.81	35338.24	103.74	0	0	0	0	40165	40165	38447.55	95.72
14	കാസറഗോഡ്	4704.69	4704.69	5096.44	108.33	22281.13	22281.13	22626.41	101.55	0	0	0	0	19169.4	19169.4	17406.67	90.80
ആകെ		112865.81	112865.79	100069.72	88.66	583662.55	583442.13	605546.13	103.75	0	0	570.32	0	399362.84	399355.19	354713.41	88.82

അവലംബം: സിവിൽ സപ്ലൈസ് വകുപ്പ്, കേരള സർക്കാർ

അനുബന്ധം 3.8.6 കേരളത്തിലെ പൊതുവിതരണ സമ്പ്രദായ പ്രകാരം വിതരണം ചെയ്യുന്ന ഭക്ഷ്യധാന്യങ്ങൾ ജില്ലാടിസ്ഥാനത്തിൽ 2024-25 (31/08/2024 വരെ) അളവ് മെട്രിക് ടണ്ണിൽ

ക്രമ നം.	ജില്ല	മുൻഗണനാ വിഭാഗം (എംഎൽപി-എച്ച് വൈ ഒഴികെ)															
		ഗോതമ്പ്						അരി									
		ശുദ്ധീകൃതം	ശുദ്ധീകൃതം	ശുദ്ധീകൃതം	ശുദ്ധീകൃതം	ശുദ്ധീകൃതം	ശുദ്ധീകൃതം	ശുദ്ധീകൃതം	ശുദ്ധീകൃതം	ശുദ്ധീകൃതം	ശുദ്ധീകൃതം	ശുദ്ധീകൃതം	ശുദ്ധീകൃതം				
1	2	3	4	5	6	7	8	9	10	11	12	13	14	15	16	17	18
1	തിരുവനന്തപുരം	2109.18	2109.18	2013.24	95.45	30468	30468	29141.32	95.65	0	0	0	0	14665	14665	12975.33	88.48
2	കൊല്ലം	9818.82	9818.82	5949.08	60.59	21325	21325	21325	100	0	0	0	0	10915	10915	10519.22	96.37
3	പത്തനംതിട്ട	476	476	628.91	132.12	5861	5861	7674.70	130.95	0	0	0	0	5586	5586	5218.31	93.42
4	ആലപ്പുഴ	3980	3980	4482.58	112.63	17395	17395	19129.80	109.97	0	0	0	0	7003	7003	7708.06	110.07
5	കോട്ടയം	1460	1460	1373.30	94.06	12130	12130	12868.50	106.09	0	0	0	0	8490	8490	6614.67	77.91
6	ഇടുക്കി	600	600	745.29	124.22	6690	6690	8822.15	131.87	0	0	0	0	3970	3970	3097.39	78.02
7	എറണാകുളം	1253.5	1253.5	1713.43	136.69	14395	14395	18643.16	129.51	0	0	0	0	15585	15585	15010.15	96.31
8	തൃശ്ശൂർ	4496	4496	4894	108.85	22250	22250	53836.00	241.96	0	0	0	0	15160	15160	15738	103.81
9	പാലക്കാട്	6081	6081	6220.16	102.29	25489	25489	26148.11	102.59	0	0	0	0	11074	11074	11691.84	105.58
10	മലപ്പുറം	7948	7948	8782.72	110.5	35732	35732	36365.96	101.77	0	0	0	0	20640	20640	18562.69	89.94
11	കോഴിക്കോട്	2391.44	2391.44	2439.73	102.02	23525	23525	24109.65	102.49	0	0	0	0	14520	14520	16053.64	110.56
12	വയനാട്	475	475	468.10	98.55	5280	5280	5332.05	100.99	0	0	0	0	3336	3336	3722.77	111.59
13	കണ്ണൂർ	4338	4338	3523.22	81.22	14300	14300	14810.19	103.57	0	0	0	0	17480	17480	16646.84	95.23
14	കാസർഗോഡ്	2000.61	2000.61	2293.44	114.64	8490.89	8490.89	9673.59	113.93	0	0	0	0	6536.99	6537	9547.27	146.05
	ആകെ	47427.55	47427.55	45527.20	95.99	243330.89	243360.89	287880.18	118.31	0	0	0	0	154960.99	154960.99	153106.17	98.80

അവലംബം: സിവിൽ സപ്ലൈസ് വകുപ്പ്, കേരള സർക്കാർ

അനുബന്ധം :3.8.7 ജില്ല തിരിച്ചുള്ള ഓണം ഭക്ഷ്യ കിറ്റിന്റെ വിതരണം-2024 (എണ്ണത്തിൽ)

	ജില്ല	എ.എ.വൈ	എസ്.റ്റി	ആകെ
1	തിരുവനന്തപുരം	57814	695	58509
2	കൊല്ലം	45845	781	46626
3	പത്തനംതിട്ട	21257	452	21709
4	ആലപ്പുഴ	37661	423	38084
5	കോട്ടയം	32848	817	33665
6	ഇടുക്കി	31100	860	31960
7	എറണാകുളം	34537	989	35526
8	തൃശ്ശൂർ	49314	532	49846
9	പാലക്കാട്	46956	299	47255
10	മലപ്പുറം	48856	209	49065
11	കോഴിക്കോട്	36568	647	37215
12	വയനാട്	51957	268	52225
13	കണ്ണൂർ	34990	608	35598
14	കാസർഗോഡ്	30733	426	31159
ആകെ		560436	8006	568442

അവലംബം :സിവിൽ സപ്ലൈസ് വകുപ്പ് ,കേരള സർക്കാർ

അനുബന്ധം 3.8.8 31.03.2024 മുതൽ സപ്ലൈകോ ആരംഭിച്ച വില്പനശാലകൾ

ക്രമനം.	വിശദാംശങ്ങൾ	2022-23 വരെ ആരംഭിച്ചിട്ടുള്ള ഓട്ട് ലെറ്റുകൾ (01.04.2023 വരെ)	2023-24 വരെ ആരംഭിച്ചിട്ടുള്ള ഓട്ട് ലെറ്റുകൾ	2023-24 കാലയളവിൽ നവീകരിച്ച ഓട്ട് ലെറ്റുകൾ കളുടെ എണ്ണം	പരിവർത്തനം മൂലമുള്ള കുറവ്	2023-24 വർഷം അടച്ചു പൂട്ടിയത്	മൊത്തം ഓട്ട് ലെറ്റുകൾ (31.03.2024 വരെ)
1	മാവേലിസ്റ്റോറുകൾ	817	3	0	5	2	813
2	സൂപ്പർ മാർക്കറ്റുകൾ	534	0	3		0	537
3	പീപ്പിൾസ് ബസാർ	40	0	0		0	40
4	മെഡിക്കൽ സ്റ്റോറുകൾ	89	0	0		2	87
5	പെട്രോൾപമ്പുകൾ	11	1	0		0	12
6	എൽ പി ജി ഓട്ട് ലെറ്റുകൾ	3	0	0	0	0	3
7	മണ്ണെണ്ണ ഡിപ്പോ	1	0	0	0	0	1
8	സഞ്ചരിക്കുന്ന മാവേലിസ്റ്റോറുകൾ	21	0	0	0	0	21
9	പ്രീമിയം ഇൻ & ഓട്ട് സ്റ്റോർ	1	0	0	0	0	1
10	ഹൈപ്പർ മാർക്കറ്റുകൾ	6	0	0	0	0	6
11	അപ്പാ ബസാർ	1	0	0	0	0	1
12	മാവേലിസൂപ്പർ സ്റ്റോറുകൾ	106	0	2	0	0	108
ആകെ		1630	4	5	5	4	1630

അവലംബം: സപ്ലൈകോ

അനുബന്ധം 3.8.9 ഉച്ചഭക്ഷണ പരിപാടി 2016-17 മുതൽ 2024-25 (31.8.2024 വരെ)

ക്രമനം.	വർഷം	സ്ട്രക്ചറുകളുടെ എണ്ണം	ആനുകൂല്യം ലഭിച്ച വിദ്യാർത്ഥികളുടെ എണ്ണം	ഭക്ഷ്യധാന്യങ്ങളുടെ വിതരണം (ക്വിന്റലിൽ)			റിമാർക്സ്
				അരി	സ്പെഷ്യൽ അരി	ധാന്യങ്ങൾ	
1	2	3	4	5	6	7	8
1	2016-17	12339	2654807	574940.00	123335.00	-	
2	2017-18	12339	2490919	473245.04	222335.60	-	
3	2018-19	12339	2654807	504012.91	273286.43	-	
4	2019-20	12339	2626763	476124.12	129686.34	-	
5	2020-21	12302	2735907	827242.40	0.00	-	
6	2021-22	12302	2597559	671111.00	0.00	-	
7	2022-23	12327	2731786	761010.00	0.00	-	31 മാർച്ച് വരെ സ്പെഷ്യൽ അരി വിതരണം പൂർത്തിയാക്കിയിട്ടുണ്ട്.
8	2023-24	12327	2754264	652144.00	134121.00		ആഗസ്റ്റിൽ സ്പെഷ്യൽ അരി വിതരണം ചെയ്തിട്ടുണ്ട്.
9	2024-25 (ആഗസ്റ്റ് 24 വരെ)	12327	2874609	284605.00	0.00	-	
ആകെ		110941	24121421	5224434.47	882764.37		

അവലംബം: സപ്ലൈകോ

അദ്ധ്യായം

04

ഉല്പന്ന നിർമ്മാണ മേഖല

അനുബന്ധം 4.2.1 കേരളത്തിലെ ഉൽപന്ന നിർമ്മാണ മേഖലയുടെ വളർച്ച (ജിഎസ് വിഎ) (അടിസ്ഥാന വർഷം 2011-12)

വർഷം	ജിഎസ് വിഎയിലേക്ക് ഉൽപന്ന നിർമ്മാണ മേഖലയുടെ സംഭാവന (കോടി) രൂപയിൽ		വളർച്ചാ നിരക്ക് (ശതമാനം)	
	സ്ഥിര വിലയിൽ	നടപ്പു വിലയിൽ	സ്ഥിര വിലയിൽ	നടപ്പു വിലയിൽ
2013-14	36680.87	40691.29	-4.65	0.37
2014-15	37727.6	42953.81	2.85	5.56
2015-16	48453.74	51619.52	28.43	20.17
2016-17	57268.38	62008.11	18.19	20.13
2017-18	60741.24	68154.44	6.06	9.91
2018-19	57536.66	67567.51	-5.28	-0.86
2019-20	56971.96	67381.46	-0.98	-0.28
2020-21	59236.63	67125.07	3.98	-0.38
2021-22	61948.16	75430.49	4.58	12.37
2022-23(P)	63238.52	76691.34	2.08	1.67
2023-24(Q)	65134.45	80971.26	3.00	5.58

അവലംബം: സാമ്പത്തിക സ്ഥിതി വിവരക്കണക്ക് വകുപ്പ്

അനുബന്ധം 4.2.2 കേരളത്തിലെ ധാതുക്കളുടെ ഉൽപാദനവും റോയൽറ്റിയും

ക്രമ നം.	ധാതുക്കൾ	2023-24		2024-25(31/08/2024)വരെ	
		റോയൽറ്റി (ലക്ഷം)	ഉൽപാദനം (ടൺ)	റോയൽറ്റി (ലക്ഷം)	ഉൽപാദനം (ടൺ)
മേജർ ധാതുക്കൾ					
1	ഇരുമ്പിനൈറ്റ്	641.70	116,464	222.686	54,871
2	റുട്ടൈൽ	105.60	3,119	16.494	1,293
3	സിർക്കോൺ	210.24	7,708	78.577	3,187
4	സിലിമനൈറ്റ്	381.33	16,831	134.24	5,578.00
5	മോണോസൈറ്റ്	0.50	404	-	82.00
6	ലൈം ഷെൽ/സീ ഷെൽ				-
7	ലൈം സ്റ്റോൺ	288.54	381,044	73.04	77,948.00
	ആകെത്തുക	1,627.91	525,570.00	525.037	142,959.00
മൈനർ ധാതുക്കൾ					
1	ഗ്രാനൈറ്റ് ക്വട്ടിട കല്ല്	17,932.18	31,205,255	8,184.40	9,845,176
2	ഗ്രാനൈറ്റ് ഡയമെൻഷൻ കല്ല്	38.62	644	7.64	-
3	ലാറ്ററൈറ്റ് (ബിൽഡിംഗ്)	400.87	348,105	114.77	110,377
4	ലാറ്ററൈറ്റ് (സിമന്റ്)	-	-	-	-
5	ലൈം ഷെൽ/സീ ഷെൽ	0.15	100	-	-
6	ബ്രിക്ക് കളിമൺ	172.11	193,665	40.04	5,000
7	സാധാരണ മണൽ	249.69	230,618	47.92	9,446
8	സാധാരണ മണ്ണ്	5,793.51	3,349,302	830.46	402,722
9	ചെനക്രേ	286.17	286,181	64.01	1,440
10	സിലിക്ക മണൽ	95.43	9,217	15.74	-
	തുക	24,968.73	35,623,087	9,304.98	10,374,161
	ആകെത്തുക	26,596.64	36,148,657	9,830.01	10,517,120.00

അവലംബം: മൈനിംഗ് ആൻഡ് ജിയോളജി വകുപ്പ്

അനുബന്ധം 4.2.3 ജില്ലാ അടിസ്ഥാനത്തിലുള്ള റവന്യൂ വരവ് (രൂപ ലക്ഷത്തിൽ)

ക്രമ നം.	ജില്ല	2023-24			2024-25 (31/08/2024 വരെ)		
		മേജർ ധാന്യങ്ങൾ	മൈനർ ധാന്യങ്ങൾ	ആകെ	മേജർ ധാന്യങ്ങൾ	മൈനർ ധാന്യങ്ങൾ	ആകെ
1	തിരുവനന്തപുരം		5,464.00	5,464.00		2,435.00	2,435.00
2	കൊല്ലം	1,309.00	3,167.00	4,476.00	475.00	960.00	1,435.00
3	പത്തനംതിട്ട		4,037.00	4,037.00		1,910.00	1,910.00
4	ആലപ്പുഴ		488.00	488.00		140.00	140.00
5	കോട്ടയം		3,831.00	3,831.00		2,047.00	2,047.00
6	ഇടുക്കി		1,661.00	1,661.00		605.00	605.00
7	എറണാകുളം		6,838.00	6,838.00		4,050.00	4,050.00
8	തൃശ്ശൂർ		1,997.00	1,997.00		764.00	764.00
9	പാലക്കാട്	289.00	6,707.00	6,996.00	73.00	1,661.00	1,734.00
10	മലപ്പുറം		8,059.00	8,059.00		2,883.00	2,883.00
11	കോഴിക്കോട്		2,486.00	2,486.00		958.00	958.00
12	വയനാട്		480.00	480.00		321.00	321.00
13	കണ്ണൂർ		3,298.00	3,298.00		1,303.00	1,303.00
14	കാസർകോഡ്	96.00	1,353.00	1,449.00	70.00	356.00	426.00
15	കേരള മിനറൽ സ്റ്റാഡ്(എൻആർ)		18.00	18.00		-	-
16	കേരള മിനറൽ സ്റ്റാഡ്(എസ്ആർ)		12.00	12.00		-	-
17	കേരള മിനറൽ സ്റ്റാഡ്(സിആർ)		39.00	39.00		-	-
18	ഡയറക്ടറേറ്റ്	35.00	58.00	93.00	0.30	10.00	10.30
ആകെ		1729	49,993.00	51,722.00	618.30	20,403.00	21,021.30

അവലംബം: മൈനിംഗ് ജിയോളജി വകുപ്പ്

അനുബന്ധം 4.3.1

കേന്ദ്ര പൊതുമേഖലാ സ്ഥാപനങ്ങൾ, കേരളം, ഇന്ത്യ എന്നിവിടങ്ങളിലെ നിക്ഷേപം (മൊത്തത്തിൽ) (രൂപ കോടിയിൽ)

വർഷം	ഇന്ത്യ	കേരളം	കേന്ദ്ര പൊതുമേഖലാ സ്ഥാപനങ്ങളിലേക്കുള്ള മൊത്തം കേന്ദ്ര സർക്കാർ നിക്ഷേപത്തിൽ കേരളത്തിലെ ശതമാനം വിഹിതം
1	2	3	4
2014-15	1906926.00	38017.21	1.99
2015-16	1665175.00	40317.50	2.42
2016-17	1770197.00	44421.00	2.51
2017-18	1973284.00	47242.00	2.39
2018-19	2190438.00	56663.00	2.59
2019-20	2436225.00	67176.18	2.76
2020-21	2532707.80	71920.91	2.84
2021-22	2790731.06	73767.24	2.64
2022-23	3052301.86	73522.01	2.41

അവലംബം: പബ്ലിക് എൻ്റർപ്രൈസസ് സർവ്വെ 2022-23

അനുബന്ധം 4.3.2

"31-03-2023 വരെയുള്ള തിരഞ്ഞെടുക്കപ്പെട്ട സംസ്ഥാനങ്ങളിലെ കേന്ദ്ര പൊതുമേഖലാ നിക്ഷേപം (ഗ്രോസ് ബ്ലോക്കിൽ)"

റാങ്ക് നം.	സംസ്ഥാനം	നിക്ഷേപം (കോടി രൂപയിൽ)	ഇന്ത്യയിലെ മൊത്തം നിക്ഷേപത്തിൽ സംസ്ഥാനത്തിൻ്റെ പങ്ക്
1	മഹാരാഷ്ട്ര	26153547	8.57
2	ഉത്തർപ്രദേശ്	22204330	7.27
3	തമിഴ്നാട്	20480166	6.71
4	ഒഡീഷ	19086531	6.25
5	ഗുജറാത്ത്	15551222	5.09
6	ഛത്തീസ്ഗഢ്	15311350	5.02
7	മധ്യപ്രദേശ്	13920784	4.56
8	ആന്ധ്രപ്രദേശ്	13849884	4.54
9	ബിഹാർ	13123191	4.30
10	കർണ്ണാടക	12937687	4.24
11	രാജസ്ഥാൻ	12591934	4.13
12	വെസ്റ്റ് ബംഗാൾ	11898277	3.90
13	അസം	11477583	3.76
14	ജാർഖണ്ഡ്	10250894	3.36
15	ഹരിയാന	7698008	2.52
16	ഡൽഹി	7538525	2.47
17	കേരള	7352201	2.41
18	മറ്റുള്ളവ	63804072	20.90
19	അഖിലേന്ത്യാ	305230186	100.00

അവലംബം: പബ്ലിക് എൻ്റർപ്രൈസസ് സർവ്വെ 2022-2023

അനുബന്ധം 4.3.3 കേരളത്തിൽ പ്രവർത്തിക്കുന്ന ജോയിന്റ് സ്റ്റോക്ക് കമ്പനികളുടെ വിവരങ്ങൾ

ക്രമ നം.	വിശദാംശങ്ങൾ	ആകെ
1	2022-23 കേരളത്തിലെ ആകെ ജോയിന്റ് സ്റ്റോക്ക് കമ്പനികളുടെ എണ്ണം	56290
2	2023-24 ൽ പുതുതായി രജിസ്റ്റർ ചെയ്ത കമ്പനികളുടെ എണ്ണം	5889
3	2023-24 ൽ മറ്റ് സംസ്ഥാനങ്ങളിൽ നിന്ന് കൈമാറ്റം ചെയ്യപ്പെട്ട കമ്പനികളുടെ എണ്ണം	25
4	2023-24 ൽ പിരിച്ചുവിട്ട/അടച്ചുപൂട്ടിയ/സംയോജിപ്പിച്ച കമ്പനികളുടെ എണ്ണം	452
5	2023-24 ൽ മറ്റ് സംസ്ഥാനങ്ങളിലേക്ക് മാറ്റിയ കമ്പനികളുടെ എണ്ണം	11
6	2023-24 ൽ കേരളത്തിലെ കൂട്ടി ചേർക്കപ്പെട്ട മൊത്തം സ്റ്റോക്ക് കമ്പനികളുടെ എണ്ണം [(2+3)-(4+5)]	5451
	എ. 2023-24 ൽ പൊതുമേഖലയിൽ നിന്ന് സ്വകാര്യ മേഖലയിലേക്ക് മാറിയ കമ്പനികളുടെ എണ്ണം	6
	ബി. 2023-24 ൽ സ്വകാര്യ കമ്പനികളിൽ നിന്ന് പൊതു കമ്പനികളിലേക്ക് പരിവർത്തനം ചെയ്ത കമ്പനികളുടെ എണ്ണം	3
7	കേരളത്തിലെ ജോയിന്റ് സ്റ്റോക്ക് കമ്പനികളുടെ ആകെ എണ്ണം (ഇനം 1+6)	61741
8	കേരളത്തിൽ വനിതാ സംരംഭകർ ആരംഭിച്ച ജോയിന്റ് സ്റ്റോക്ക് കമ്പനികളുടെ ആകെ എണ്ണം	NA
9	കേരളത്തിൽ രജിസ്റ്റർ ചെയ്തിട്ടുള്ള ആകെ സർക്കാർ കമ്പനികളുടെ എണ്ണം	178
10	2023-24 കാലയളവിൽ കേരളത്തിൽ രജിസ്റ്റർ ചെയ്ത ആകെ സർക്കാർ കമ്പനികളുടെ എണ്ണം	3
11	2023-24 ൽ പിരിച്ചുവിട്ട സർക്കാർ കമ്പനികളുടെ എണ്ണം	0
12	2023-24 കാലയളവിൽ കേരളത്തിലെ ആകെ സർക്കാർ കമ്പനികളുടെ എണ്ണത്തിലേക്കുള്ള മൊത്തം കൂട്ടിച്ചേർക്കൽ (ഇനം 10+11)	3
13	കേരളത്തിലെ ആകെ സർക്കാർ കമ്പനികളുടെ എണ്ണം (ഇനം 9+12)	181

അവലംബം: രജിസ്ട്രാർ ഓഫ് ജോയിന്റ് സ്റ്റോക്ക് കമ്പനീസ്

അനുബന്ധം 4.3.4

വ്യവസായ വകുപ്പിന് കീഴിലുള്ള പൊതുമേഖലാ യൂണിറ്റുകളുടെ പ്രകടനം, മൂല്യം (കോടിയിൽ) ഓഡിറ്റ് ചെയ്ത/താൽക്കാലിക കണക്കുകൾ

ഇനം	2019-20	2020-21	2021-22	2022-23	2023-24	2024-25 (ഓഗസ്റ്റ് വരെ)
ലാഭത്തിലുള്ള യൂണിറ്റുകൾ						
യൂണിറ്റുകളുടെ എണ്ണം	11	9	12	15	12	8
വിറ്റുവരവ്	2051.09	1896.65	2979.201	2833.84	2475.88	625.18
ലാഭമുണ്ടാക്കുന്ന യൂണിറ്റുകൾ നേടിയ ലാഭം	116.74	151.79	423.46	219.7	124.96	34.31
നഷ്ടത്തിലുള്ള യൂണിറ്റുകൾ						
യൂണിറ്റുകളുടെ എണ്ണം	31	33	36	35	38	40
വിറ്റുവരവ്	1017.29	1407.3	1567.677	1642	1977	862
നഷ്ടമുണ്ടാക്കുന്ന യൂണിറ്റുകൾ വരുത്തിയ നഷ്ടം	-254.17	-358.42	-452.81	-483.07	-530.5	-249.93
ആകെ യൂണിറ്റുകൾ						
യൂണിറ്റുകളുടെ എണ്ണം	42	42	48	50	50	48
വിറ്റുവരവ്	3068.38	3303.95	4546.88	4476.3	4452.88	1487.25
തൊഴിൽ	15719	14021	27954	25694	28437	27739
മൊത്തലാഭം / നഷ്ടം (-)	-137.43	-206.63	-29.35	-263.37	-405.54	-215.62

അവലംബം: BPT നിന്നും BPE അവലോകനത്തിൽ നിന്നും ലഭിച്ച ഡാറ്റയിൽ നിന്ന് സമാഹരിച്ചത്

*കെൽ- ഇ എം എൽ ഉം കേരള പേപ്പർ ഉൽപ്പന്നങ്ങളും 2022-23 കാലയളവിൽ മാത്രമാണ് വാണിജ്യാടിസ്ഥാനത്തിൽ ഉൽപ്പാദനം ആരംഭിച്ചത്

** ഈ കാലയളവിൽ 48 യൂണിറ്റുകൾ മാത്രം പരിഗണിച്ചു. കാഷ്യൂ ബോർഡിന്റെ വിശദാംശങ്ങൾ ഉൾപ്പെടുത്തിയിട്ടില്ല, ട്രിപ്പിൾ കോ-ഓപ്പറേറ്റിംഗ് സ്റ്റിന്നിംഗ് മിൽസ്, സെയിൽ-എസ്സിഎൽ എന്നിവ പ്രവർത്തനരഹിതമാണ്.

അനുബന്ധം 4.3.5 വ്യവസായ വകുപ്പിന് കീഴിലുള്ള സംസ്ഥാന പൊതുമേഖല സ്ഥാപനങ്ങൾക്ക് വിതരണം ചെയ്ത പ്ലാൻ ഫണ്ടും, വിറ്റുവരവും അറ്റാദായവും

ഇനം	2019-20	2020-21	2021-22	2022-23	2023-24	2024-25 (ഓഗസ്റ്റ് വരെ)
കെമിക്കൽ മേഖല						
ആകെ യൂണിറ്റ്(എണ്ണം)	7	7	7	8	8	7
പദ്ധതി വിഹിതം(കോടി രൂപയിൽ)	21.07	43.24	26.62	57.5	49.43	8.84
ടേൺഓവർ(കോടി രൂപയിൽ)	1412.35	1537.18	1917.06	1936.56	1929.49	721.78
പ്രവർത്തന ലാഭം / നഷ്ടം കോടികളിൽ	62.5	120.89	411.24	173.58	32.75	-7.14
അറ്റാദായം/നഷ്ടം കോടികളിൽ	58.9	58.07	347.59	79.5	-55.31	-56.19
ടൈക്സ്റ്റയിൽസ് മേഖല						
ആകെ യൂണിറ്റ്(എണ്ണം)	11	11	11	11	11	11
പദ്ധതി വിഹിതം(കോടി രൂപയിൽ)	19.4	40.91	22.99	13.86	9.548	6.96
ടേൺഓവർ(കോടി രൂപയിൽ)	158.56	181.18	323.26	303.12	199.18	77.9
പ്രവർത്തന ലാഭം(കോടി രൂപയിൽ)	-51.77	-15.57	-2.71	-62.57	-42.71	-17.27
അറ്റാദായം(കോടി രൂപയിൽ)	-115.24	-88.31	-93.27	-154.81	-129.3	-58.84
എഞ്ചിനീയറിംഗ് മേഖല						
ആകെ യൂണിറ്റ്(എണ്ണം)	6	6	6	5	5	5
പദ്ധതി വിഹിതം(കോടി രൂപയിൽ)	16	40.49	38.27	12.07	16.63	6.63
ടേൺഓവർ(കോടി രൂപയിൽ)	153.38	182.52	223.9	253.24	227.5	72.13
പ്രവർത്തന ലാഭം/നഷ്ടം (കോടി രൂപയിൽ)	-13.08	-12.67	-13.66	-15.14	-5.51	-0.2
നെറ്റ് പ്രൊഫിറ്റ്/ലോസ്(കോടി രൂപയിൽ)	-38.84	-41.86	-27.23	-21.54	-30.38	-10.9
ഇലക്ട്രോണിക്സ് മേഖല						
ആകെ യൂണിറ്റ്(എണ്ണം)	3	3	3	3	3	3
പദ്ധതി വിഹിതം(കോടി രൂപയിൽ)	2.51	7.96	14.72	12.25	4.75	1.829
ടേൺഓവർ(കോടി രൂപയിൽ)	522.45	533.94	617	587.64	777.06	169.6
പ്രവർത്തന ലാഭം/ നഷ്ടം കോടി രൂപയിൽ	19.04	27.36	54.71	41.8	59.54	4.21
അറ്റാദായം/നഷ്ടം കോടി രൂപയിൽ	4.07	10.46	36.77	20.8	34.54	-6.34
ഇലക്ട്രിക്കൽ മേഖല						
ആകെ യൂണിറ്റ്(എണ്ണം)	4	4	4	5	5	5
പദ്ധതി വിഹിതം(കോടി രൂപയിൽ)	7.43	29	44	26.74	6	9.76
ടേൺഓവർ(കോടി രൂപയിൽ)	492.89	474.28	355.97	363.01	279.61	104.46
പ്രവർത്തന ലാഭം/ നഷ്ടം (കോടി രൂപയിൽ)	25.79	-37.93	-98.34	-11.05	-9.74	-4.1
അറ്റാദായം/ നഷ്ടം (കോടി രൂപയിൽ)	-8.05	-78.38	-130.28	-57.06	-57.63	-25.42
പരമ്പരാഗത തടി അധിഷ്ഠിത വ്യവസായങ്ങൾ						
ആകെ യൂണിറ്റ്(എണ്ണം)	7	7	7	7	7	7
പദ്ധതി വിഹിതം(കോടി രൂപയിൽ)	5.08	15	21.22	7.02	7.12	4.7
ടേൺഓവർ(കോടി രൂപയിൽ)	109.65	66.82	96.98	133.69	102.08	27.14
പ്രവർത്തന ലാഭം(കോടി രൂപയിൽ)	-15.45	-25.01	-24.2	-16.81	-14.43	-8.89
അറ്റാദായം(കോടി രൂപയിൽ)	-26.67	-35.76	-19.07	-27.87	-27.31	-11.47
സെറാമിക് മേഖല						
ആകെ യൂണിറ്റ്(എണ്ണം)	2	2	2	2	2	2
പദ്ധതി വിഹിതം(കോടി രൂപയിൽ)	3.02	14.48	7.5	3.15	3.12	1.9
ടേൺഓവർ(കോടി രൂപയിൽ)	9.62	36.32	60.43	65.84	80.84	39.84

പ്രവർത്തന ലാഭം/ നഷ്ടം (കോടി രൂപയിൽ)	-1.18	-1.17	1.45	-4.85	-2.13	-0.9
അറ്റാദായം/ നഷ്ടം (കോടി രൂപയിൽ)	-10.45	-13.41	-20.57	-24.25	-26.09	-11.1
വികസന മേഖല						
ആകെ യൂണിറ്റ്(എണ്ണം)	2	2	2	2	2	2
പദ്ധതി വിഹിതം(കോടി രൂപയിൽ)	1.1	17.1	9.5	5	5.63	0.15
ടേൺഓവർ(കോടി രൂപയിൽ)	209.48	291.71	300.56	309.23	275.04	63.09
പ്രവർത്തന ലാഭം/ നഷ്ടം (കോടി രൂപയിൽ)	2.12	-8.91	-2.13	3.89	8.39	5.66
അറ്റാദായം/ നഷ്ടം (കോടി രൂപയിൽ)	-1.15	-17.44	-12.78	-11.88	-6.21	-1.04
കാഷ്യൂ ആൻഡ് ക്വയർ						
ആകെ യൂണിറ്റ്(എണ്ണം)			7	7	7	6
പദ്ധതി വിഹിതം(കോടി രൂപയിൽ)						
ടേൺഓവർ(കോടി രൂപയിൽ)			651.71	523.99	582.05	211.31
പ്രവർത്തന ലാഭം/ നഷ്ടം (കോടി രൂപയിൽ)			-61.8	-19.79	-33.2	-11.95
അറ്റാദായം/ നഷ്ടം (കോടി രൂപയിൽ)			-110.51	-86.92	-107.85	-34.32
മൊത്തം						
ആകെ യൂണിറ്റ്(എണ്ണം)	42	42	49	50	50	48
പദ്ധതി വിഹിതം(കോടി രൂപയിൽ)	75.61	208.18	184.82	137.59	102.16	40.77
ടേൺഓവർ(കോടി രൂപയിൽ)	3068.38	3303.95	4546.88	4476.3	4452.85	1487.25
പ്രവർത്തന ലാഭം/ നഷ്ടം (കോടി രൂപയിൽ)	27.97	46.99	264.56	89.05	-7.03	-40.6
അറ്റാദായം/ നഷ്ടം (കോടി രൂപയിൽ)	-137.43	-206.63	-29.35	-284.03	-405.54	-215.62

അവലംബം. ബി.പി.റ്റി

*കെൽ- ഇ എം എൽ ഉം കേരള പേപ്പർ ഉൽപ്പന്നങ്ങളും 2022-23 കാലയളവിൽ മാത്രമാണ് വാണിജ്യാടിസ്ഥാനത്തിൽ ഉത്പാദനം ആരംഭിച്ചത്

** ഈ കാലയളവിൽ 48 യൂണിറ്റുകൾ മാത്രം പരിഗണിച്ചു. കാഷ്യൂ ബോർഡിന്റെ വിശദാംശങ്ങൾ ഉൾപ്പെടുത്തിയിട്ടില്ല. ട്രിച്ചർ കോ-ഓപ്പറേറ്റ് സ്പിന്നിംഗ് മിൽസ്, സെയിൽ-എസ്സിഎൽ എന്നിവ പ്രവർത്തനരഹിതമാണ്.

അനുബന്ധം. 4.3.6 വ്യവസായ വകുപ്പിന് കീഴിലുള്ള സംസ്ഥാന പൊതുമേഖലാ സ്ഥാപനങ്ങളുടെ വിറ്റു വരവും ലാഭ/നഷ്ടം കണക്ക്(2023-24,2024-25) (രൂപ കോടിയിൽ)

ക്രമ നം.	കമ്പനികളുടെ പേര്	2023 എപ്രിൽ മുതൽ 2024 മാർച്ച് വരെ			2024 ഏപ്രിൽ മുതൽ 2024 ഓഗസ്റ്റ് വരെ		
		വിറ്റുവരവ്	പ്രവർത്തന ലാഭം/നഷ്ടം (പിബിറ്റി ഐടി)	അറ്റാദായം/നഷ്ടം (പിബിറ്റി)	വിറ്റുവരവ്	പ്രവർത്തന ലാഭം/നഷ്ടം (പിബിറ്റി ഐടി)	അറ്റാദായം/നഷ്ടം (പിബിറ്റി)
കെമിക്കൽ മേഖല							
1	കേരള മിനറൽസ് ആൻഡ് മെറ്റൽസ് ലിമിറ്റഡ്	960.21	107.85	78.05	429.79	33.59	20.61
2	മലബാർ സിമന്റൻസ് ലിമിറ്റഡ്	219.64	-19.62	-27.91	59.8	-21.78	-25.07
3	ഭാവൻകൂർ ടൈറ്റാനിയം പ്രൊഡക്ട്സ് ലിമിറ്റഡ്	217.71	-22.07	-34.31	83.53	-9.81	-19.03
4	ഭാവൻകൂർ-കൊച്ചിൻസ് കെമിക്കൽസ് ലിമിറ്റഡ്	274.92	-12.99	-24.41	114.44	-5.6	-11.14
5	കേരള സ്റ്റേറ്റ് ഡ്രഗ്സ് ആൻഡ് ഫാർമസ്യൂട്ടിക്കൽസ് ലിമിറ്റഡ്	114.65	7.89	-6.99	30.78	3.19	-10.42
6	ഭാവൻകൂർ സിമന്റൻസ് ലിമിറ്റഡ്	9.04	-5.25	-13.59	1.79	-2.9	-6.38
7	കേരള സ്റ്റേറ്റ് മിനറൽ ഡവലപ്മെന്റ് കോർപ്പറേഷൻ ലിമിറ്റഡ്	2.38	0.16	-2.01	1.65	-3.84	-4.74
8	കേരള പേപ്പർ പ്രൊഡക്ട്സ് ലിമിറ്റഡ്	130.94	-23.23	-24.14	NA	NA	NA
ആകെ (എ)		1929.49	32.74	-55.31	721.78	-7.15	-56.17
ഇലക്ട്രിക്കൽ മേഖല							
9	കേരള ഇലക്ട്രിക്കൽ ആൻഡ് അലൈഡ് എഞ്ചിനീയറിംഗ് കമ്പനി ലിമിറ്റഡ്	79.88	-3.69	-11.66	34.56	1.2	-2.55
10	ഭാക്കോ കേബിൾ കമ്പനി ലിമിറ്റഡ്	40.78	-15.99	-34.05	6.36	-5.59	-12.92
11	ഭാൻസ് ഫോർമേർസ് & ഇലക്ട്രിക്കൽസ് കേരള ലിമിറ്റഡ്	130.18	13.15	2.85	54.06	2.18	-2.94
12	യൂണൈറ്റഡ് ഇലക്ട്രിക്കൽ ഇൻഡസ്ട്രീസ് ലിമിറ്റഡ്	21.09	-2.62	-13.07	6.28	-1.56	-6.44
13	കെൽ ഇലക്ട്രിക്കൽ മെഷീൻസ് ലിമിറ്റഡ്	7.68	-0.58	-1.7	3.2	-0.33	-0.57
ആകെ (ബി)		279.61	-9.73	-57.63	104.46	-4.1	-25.42
എഞ്ചിനീയറിംഗ് മേഖല							
14	സ്റ്റീൽ ആൻഡ് ഇൻഡസ്ട്രിയൽ ഫോർജിംഗ് ലിമിറ്റഡ്	70.03	6.46	0.62	27.43	2.95	0.5
15	സ്റ്റീൽ ഇൻഡസ്ട്രീസ് കേരള ലിമിറ്റഡ്	109.73	2.76	1.04	22.15	1.29	0.57
16	ഓട്ടോകാസ്റ്റ് ലിമിറ്റഡ്	8	-11.72	-19.2	6.69	-3.41	-6.68
17	കേരള ഓട്ടോമൊബൈൽസ് ലിമിറ്റഡ്	5.19	-3.07	-10.89	1.11	-0.94	-4.3
18	എസ്.എ.ഐ.എൽ.എസ്.സി.എൽ കേരള ലിമിറ്റഡ്	Non op.	Non op.	Non op.	Non op.	Non op.	Non op.
19	മെറ്റൽ ഇൻഡസ്ട്രീസ് ലിമിറ്റഡ്	34.54	0.06	-1.96	14.76	-0.11	-0.99
ആകെ (സി)		227.49	-5.51	-30.39	72.14	-0.22	-10.9
ഇലക്ട്രോണിക് മേഖല							
20	കേരള സ്റ്റേറ്റ് ഇലക്ട്രോണിക് ഡവലപ്മെന്റ് കോർപ്പറേഷൻ ലിമിറ്റഡ്	643.66	45.52	26.59	119.18	-6.91	-13.69
21	കെൽട്രോൺ കോംപോണൻറ് കോംപ്ലക്സ് ലിമിറ്റഡ്	103.01	10.77	3.83	33.08	4.74	1.77
22	കെൽട്രോൺ ഇലക്ട്രോ സെറാമിക്സ് ലിമിറ്റഡ്	30.39	6.25	4.12	17.34	6.37	5.59
ആകെ ((ഡി)		777.06	62.54	34.54	169.6	4.2	-6.33
ടെക്സ്റ്റയിൽസ് മേഖല							

23	കേരള സ്റ്റേറ്റ് ടെക്സ്റ്റൈൽസ് കോർപ്പറേഷൻ ലിമിറ്റഡ്	74.57	-21.32	-60.85	31.74	-8.6	-28.57
24	സിതാനം ടെക്സ്റ്റൈൽസ് ലിമിറ്റഡ്	3.68	-2.51	-7.47	2.03	-1	-3.15
25	ടിവാൻഡ്രം സ്വീനീംഗ് മിൽസ് ലിമിറ്റഡ്	4.34	-0.77	-3.27	1.7	-0.17	-1.14
26	ആലപ്പി കോ-ഓപ്പറേറ്റീവ് സ്വീനീംഗ് മിൽസ് ലിമിറ്റഡ്	25.69	-2.09	-10.24	8.85	-0.53	-3.87
27	ക്വിലോൺ കോ-ഓപ്പറേറ്റീവ് സ്വീനീംഗ് മിൽസ് ലിമിറ്റഡ്	6.49	-2.96	-9.87	1.61	-0.87	-5.46
28	ടിച്ചർകോ-ഓപ്പറേറ്റീവ് സ്വീനീംഗ് മിൽസ് ലിമിറ്റഡ്	Non.Op.	Non.Op.	Non.Op.	Non.Op.	Non.Op.	Non.Op.
29	മലപ്പുറം കോ-ഓപ്പറേറ്റീവ് സ്വീനീംഗ് മിൽസ് ലിമിറ്റഡ്	30.6	-2	-9.88	13.21	-1.43	-4.72
30	കണ്ണൂർ കോ-ഓപ്പറേറ്റീവ് സ്വീനീംഗ് മിൽസ് ലിമിറ്റഡ്	19.42	-2.42	-9.79	4.99	-0.86	-4.27
31	മലബാർ കോ-ഓപ്പറേറ്റീവ് ടെക്സ്റ്റൈൽസ് ലിമിറ്റഡ് (മാൽകോ ടെക്സ്)	6.49	-2.48	-5.94	1.01	-1.36	-2.86
32	പ്രിയദർശിനി കോ-ഓപ്പറേറ്റീവ് സ്വീനീംഗ് മിൽസ്	20.6	-5.38	-9.96	10.12	-2.15	-4.05
33	കെ.കരുണാകരൻ മെമ്മോറിയൽ സ്വീനീംഗ് മിൽസ്	7.3	-0.78	-2.03	2.64	-0.29	-0.76
ആകെ ((ഇ))		199.18	-42.71	-129.3	77.9	-17.26	-58.85
സെറാമിക് ആൻഡ് റെഫ്രാക്റ്ററിസ്							
34	കേരള ക്ലേസ് ആൻഡ് സെറാമിക് പ്രോഡക്ട്സ് ലിമിറ്റഡ്	70.87	0.87	-2.64	36.25	0.26	-1.16
35	കേരള സെറാമിക് ലിമിറ്റഡ്	9.97	-2.99	-23.45	3.59	-1.16	-9.94
ആകെ (എഫ്)		80.84	-2.12	-26.09	39.84	-0.9	-11.1
ടെക്സ്റ്റൈൽ ആൻഡ് വ്യൂൽ മേഖല ഇൻഡസ്ട്രീസ്							
36	ഹാൻറിക്രാഫ്റ്റ്സ് ഡവലപ്പ്മെൻറ് കോർപ്പറേഷൻ കേരള ലിമിറ്റഡ്	8.5	-2.2	-3.74	3.56	-0.62	-1.35
37	കേരള സ്റ്റേറ്റ് ബാംബൂ കോർപ്പറേഷൻ ലിമിറ്റഡ്	0.45	-6.67	-14.21	0.68	-1.95	-2.11
38	കേരള സ്റ്റേറ്റ് ആർട്ടിസാൻസ് ഡെവലപ്പ്മെൻറ് കോർപ്പറേഷൻ ലിമിറ്റഡ്	48.92	1.73	1.2	8.95	-0.44	-0.54
39	കെൽപാം	0.48	-0.54	-0.64	0.11	-0.18	-0.23
40	കേരള സ്റ്റേറ്റ് ഹാൻഡ്ലം ഡെവലപ്പ്മെൻറ് കോർപ്പറേഷൻ ലിമിറ്റഡ്	14.88	-3.97	-5.79	8.54	-1.61	-2.43
41	കേരള കൈത്തറി വിവേഴ്സ് കോ-ഓപ്പറേഷൻ സൊസൈറ്റി ലിമിറ്റഡ് (ഹാൻഡ്ലക്സ്)	21.54	-3.17	-3.25	3.41	-2.9	-2.94
42	ഫോറസ്റ്റ് ഇൻഡസ്ട്രീസ് ട്രാവൻകൂർ ലിമിറ്റഡ്	7.31	0.4	-0.89	1.88	-1.2	-1.87
ആകെ (എച്ച്)		102.08	-14.42	-27.32	27.13	-8.9	-11.47
ഡവലപ്പ്മെൻറ് ആൻഡ് ഇൻഫ്രാസ്ട്രക്ചറൽ ഏജൻസീസ്							
43	കേരള സ്റ്റേറ്റ് ഇൻഡസ്ട്രിയൽ എൻറർപ്രൈസസ് ലിമിറ്റഡ്	73.05	6.98	4.96	27.24	5.5	4.62
44	കേരള സ്റ്റേറ്റ് സ്കാൾ ഇൻഡസ്ട്രീസ് ഡെവലപ്പ്മെൻറ് കോർപ്പറേഷൻ ലിമിറ്റഡ്	201.99	1.42	-11.17	35.85	0.09	-5.65

ആകെ (ഐ)		275.04	8.4	-6.21	63.09	5.59	-1.03
കയർ ആൻഡ് കാഷ്യൂ							
45	കേരള സ്റ്റേറ്റ് കാഷ്യൂ ഡവലപ്റ്റ്മെന്റ് കോർപ്പറേഷൻ ലിമിറ്റഡ്	129.34	-45.39	-89.61	72.59	-8.8	-28.5
46	കാഷ്യൂ	54.35	-13.23	-14.04	31.69	-3.3	-3.51
47	കയർഫെഡ്	87.58	-2.1	-2.17	37.85	-2.43	-2.51
48	കേരള സ്റ്റേറ്റ് കയർ കോർപ്പറേഷൻ ലിമിറ്റഡ്	147.13	6.25	0.8	62.57	2.37	0.4
49	ഫാം മാറ്റിംഗ് ഇന്ത്യ ലിമിറ്റഡ്	12.98	0.03	0.02	5.58	0.29	0.25
50	കേരള സ്റ്റേറ്റ് കയർ മിഷനറി മാനുഫാക്ചറിംഗ് കമ്പനി ലിമിറ്റഡ്	4.09	-0.5	-3.71	1.03	-0.08	-0.45
51	കേരള കാഷ്യൂ ബോർഡ് ലിമിറ്റഡ്	146.58	21.74	0.86	NA	NA	NA
ആകെ(ജെ)		582.05	-33.2	-107.85	211.31	-11.95	-34.32
ആകെ മൊത്തം (എ+ബി+സി+ഡി+ഇ+എഫ്+ജി+എച്ച്+ഐ)		4452.84	-7.03	-405.56	1487.25	-40.69	-215.59

അവലംബം: ബിപിടി

അനുബന്ധം 4.3.7 കെഎസ്എഡിസി പാർക്കുകളുടെ നിലവിലെ അവസ്ഥ

ക്രമ നം.	പുനഃസംഘാടനം	ഘടനാ രീതി	ഭൂമി (എക്കറിൽ)				ബിൽഡിംഗ് വ്ലേസ്				കെട്ടിടം	കെട്ടിടം	കെട്ടിടം
			(ഇടതുവശം) ട്രെയിൻ	(ഇടതുവശം) ഡ്രൈവ്	(ഇടതുവശം) ഡ്രൈവ്	(ഇടതുവശം) ഡ്രൈവ്	(ഇടതുവശം) ഡ്രൈവ്	(ഇടതുവശം) ഡ്രൈവ്	(ഇടതുവശം) ഡ്രൈവ്	(ഇടതുവശം) ഡ്രൈവ്			
1	2	3	4	6	7	8	9	10	11	12	13	14	
1	കെഎസ്എഡിസി ഇൻഡസ്ട്രിയൽ സ്റ്റേറ്റ്സ്, കോസ്റ്റൽ	2011	1.99	0	0	0	0	0	0	0	0	0	
2	കെഎസ്എഡിസി-എജിസി കണ്ണൂർ	2001	250	166.24	152.42	13.82	124674.38	73770	50904	68227.82	112	4642	
3	കെഎസ്എഡിസി-എജിസി കോഴിക്കോട്	1996	310.71	127.39	120.06	7.33	99912.15	73004.87	26907.28	30484	90	2318	
4	കോക്കനട്ട് ഇൻഡസ്ട്രിയൽ പാർക്ക്	2012	115.13	0	0	0	0	0	0	0	0	0	
5	കെഎസ്എഡിസി ഇൻഡസ്ട്രിയൽ സ്റ്റേറ്റ്സ് സോൺ, പാലക്കാട്	2008	34.05	25.57	19.75	5.82	83305.75	64957.53	18348.22	16000	37	260	
6	കെഎസ്എഡിസി ബിസിനസ്സ് പാർക്ക്, അങ്കമാലി	2010	11.71	9.453	9.453	0	42284	37056	5228	14716	5	525	
7	കെഎസ്എഡിസി-എജിസി, ചേർത്തല	2001	194.76	177.82	152.82	12.68	0	0	0	17500	31	750	
8	മെഗാ ഫുഡ് പാർക്ക്, ചേർത്തല	2015	84.03	68.03	57.25	1.36	68737	47199	21538	24500	40	1600	
9	കെസിസി എൽ ലാൻഡ്	2008	16.12	0	0	0	0	0	0	0	0	0	
10	ലൈഫ് സയൻസ് പാർക്ക്-സ്റ്റേറ്റ്സ് 1	2013	70	55	27.19	27.81	0	0	0	18500	15	870	
11	ലൈഫ് സയൻസ് പാർക്ക്-സ്റ്റേറ്റ്സ് 11	2017-18	86	78	2	76	0	0	0	1570	1	30	
ആകെ			1174.5	707.503	540.943	144.82	418913.28	295987.4	122925.5	191497.82	344	11009	

അവലംബം: കെഎസ്എഡിസി

അനുബന്ധം. 4.3.8

കെഎസ്എഡിസിയിലെ ഭൗതികവും,സാമ്പത്തികവുമായ പ്രവർത്തനങ്ങൾ 2023-24 & 2024-25

ക്രമ.നം.	ഇനം	2023-24	2024-25 (31.08.2024 ലെ കണക്കനുസരിച്ച്)
A	ഭൗതികം		
1	പൂർത്തിയാക്കിയ പദ്ധതികൾ		
a.	പദ്ധതികളുടെ എണ്ണം	57	36
b.	മൊത്തം ചെലവ്(കോടി രൂപയിൽ)	290.05	233.00
c.	തൊഴിൽ(എണ്ണം)	1605	729
2	നടപ്പിലുള്ള പദ്ധതികൾ		
a.	പദ്ധതികളുടെ എണ്ണം	98	109
b.	മൊത്തം ചെലവ്(കോടി രൂപയിൽ)	1221.07	1161.26
c.	തൊഴിൽ(എണ്ണം)	4366	5159
3	കെഎസ്എഡിസി ബോർഡ് അംഗീകാരം നൽകിയ പദ്ധതികൾ		
a.	പദ്ധതികളുടെ എണ്ണം	89	21
b.	മൊത്തം ചെലവ്(കോടി രൂപയിൽ)	830.96	140.34
c.	തൊഴിൽ(എണ്ണം)	3106	330
4	സ്വകാര്യ വ്യക്തികളുമായി എം.ഒ.യു ഒപ്പു വെച്ച പദ്ധതികൾ		
a.	പദ്ധതികളുടെ എണ്ണം	ഇല്ല	ഇല്ല
b.	പദ്ധതികളുടെ മതിപ്പ് ചെലവ്(കോടി രൂപ)	ഇല്ല	ഇല്ല
B	സാമ്പത്തികം(രൂപ കോടിയിൽ)		
a	ആകെ അംഗീകരിച്ചത്	610.54	122.45
b	വിതരണം ചെയ്തത്	267.68	150.05
c	തിരികെ ലഭിച്ചത്	239.79	116.91
d	പ്രവർത്തന ലാഭം	96.90	

അനുബന്ധം.കെഎസ്എഡിസി

അനുബന്ധം. 4.3.9 കിൻഫ്രാ പാർക്കുകളുടെ നിലവിലെ അവസ്ഥ

ക്രമ നം.	പാർക്കിന്റെ പേര്	ഘോഷാഭിമാനം	ഭൂമി ഏക്കറിൽ						ബിൽഡ് അപ്പ് സ്ട്രീറ്റ്സ്			(ഘോഷാഭിമാനം) ഘോഷാഭിമാനം	(ഘോഷാഭിമാനം) കിൻഫ്രാ പാർക്കുകളുടെ തൊഴിലാളികൾ	(ഘോഷാഭിമാനം) കിൻഫ്രാ പാർക്കുകളുടെ വില
			4	5	6	7	8	9	10	11	12			
1	2	3	4	5	6	7	8	9	10	11	12	13	14	
1	കിൻഫ്രാ പാർക്ക് വിവരങ്ങൾ	2000	95.83	320,406.00	71.68	71.68	0.00	320,406.00	308,356.00	12,050.00	5,862.15	59	1,653	
	കിൻഫ്രാ പാർക്ക് വിവരങ്ങൾ	1998									18,446.60	47	3,717	
2	കിൻഫ്രാ പാർക്ക് വിവരങ്ങൾ	2008	75.00	284,450.00	39.05	37.13	1.92			0.00	43,049.00	35	5,639	
	കിൻഫ്രാ പാർക്ക് വിവരങ്ങൾ	2007								0.00				
	കിൻഫ്രാ പാർക്ക് വിവരങ്ങൾ	1999						284,450.00	233,183.00	51,267.00	7,260.85	26	3,066	
3	കിൻഫ്രാ പാർക്ക് വിവരങ്ങൾ	1996	180.00			53.77	0.00				13,016.28	17	1,318	
4	കിൻഫ്രാ പാർക്ക് വിവരങ്ങൾ	1996	66.87		54.18	54.18	-0.00				80,800.00	13	12,218	
5	കിൻഫ്രാ പാർക്ക് വിവരങ്ങൾ	2009	79.42	28,191.00	50.22	49.28	0.94	28,191.00	15,689.00	12,502.00	22,942.08	43	1,350	
6	കിൻഫ്രാ പാർക്ക് വിവരങ്ങൾ	2007	240.00		201.17	201.17	0.00				57,640.43	46	2,523	
7	കിൻഫ്രാ പാർക്ക് വിവരങ്ങൾ	2002	64.89	78,000.00	48.08	48.08	0.00	78,000.00	77,032.00	968.00	10,981.74	80	1,591	
8	കിൻഫ്രാ പാർക്ക് വിവരങ്ങൾ	2003	33.66		22.01	22.01	0.00				4,679.78	33	676	
	കിൻഫ്രാ പാർക്ക് വിവരങ്ങൾ	2011		75,118.00				75,118.00	75,118.00	0.00	2,923.00	19	299	

9	കിൻഫ്രാ ഫുഡ് പ്രോസസിംഗ് പാർക്ക്, കോക്കൻബേരി, മലപ്പുറം	2000	72.00		51.52	36.95	14.57					14,977.53	44	1,479
	നിയോഗസ്ഥയുടെ, മലപ്പുറം	2003		64,713.00					64,713.00	5.00		1,307.83	49	995
	കിൻഫ്രാ എസ്റ്റിമേറ്റ് ബിൽഡിംഗ്, കോക്കൻബേരി	2021		98,227.00					98,227.00	2,534.00		3,410.35	37	1,644
10	കിൻഫ്രാ സ്റ്റാർ ഇൻഡസ്ട്രീസ് പാർക്ക്, തലശ്ശേരി, കണ്ണൂർ	2002	50.12	30,096.00	39.00	35.65	3.35		30,096.00	2,005.25		4,368.85	58	1,328
11	കിൻഫ്രാ സ്റ്റാർ ഇൻഡസ്ട്രീസ് പാർക്ക്, കൽപ്പറ്റ, വയനാട്	2005	50.05		38.57	36.21	2.36					5,002.67	39	2,141
12	കിൻഫ്രാ പാലക്കാട്, എഐറ്റിപി	2003	1,054.77	121,553.00	232.59	229.59	3.00		121,553.00	0.00		46,615.46	128	3,140
		2003			529.67		0.00					2,785.00	5	300
13	പാലക്കാട് സൈറ്റ്					19.32						8,225.00	24	527
	കിൻഫ്രാ സ്റ്റാർ ഇൻഡസ്ട്രീസ് പാർക്ക്, അട്ടൂർ, പത്തനംതിട്ട	2009	85.34		40.00	12.37	8.31					5,936.00	16	741
	കിൻഫ്രാ ഫുഡ് പ്രോസസിംഗ് പാർക്ക്, അട്ടൂർ, പത്തനംതിട്ട				19.69	17.02	2.67					1,839.00	9	181
14	കിൻഫ്രാ സ്റ്റാർ ഇൻഡസ്ട്രീസ് പാർക്ക്, കുന്നംതാനം, പത്തനംതിട്ട	2005	103.29	133,891.00	96.54	96.54	0.00		129,222.00	78,561.00		32,245.03	168	4,467
15	കിൻഫ്രാ ടെക്സ്റ്റൈൽ സെൻറർ, നാട്ടുകാണി, കണ്ണൂർ	2009	39.13	10,630.00	26.08	25.05	1.03		10,630.00	8,660.35		13,555.47	61	885
16	കിൻഫ്രാ സ്റ്റാർ ഇൻഡസ്ട്രീസ് പാർക്ക്, സിത്താൻഗോലി, കാനൂർ, കൊല്ലം	2004	273.42		252.35	251.93	0.42					6,772.37	97	1,601
17	കിൻഫ്രാ ഇൻഡസ്ട്രിയൽ പാർക്ക്, ഒറ്റപാലം	2015	22.05	81,335.00	11.41	10.10	1.31		81,335.00			7,044.62	28	509
18	കിൻഫ്രാ ഡിഫൻസ് പാർക്ക്, ഒറ്റപാലം	2018	60.00	235,684.00	33.00	14.73	18.27		235,684.00	73,736.00		23,534.35	11	428
19	കിൻഫ്രാ ലാൻറ്, കുറ്റിപ്പുറം	2016	18.88		17.00	12.89	4.11					4,699.96	21	653
20	കിൻഫ്രാ ഇൻഡസ്ട്രിയൽ പാർക്ക്, ചിറവൻമൂർ	2018	64.33	33,245.75	6.64	3.26	3.38		33,245.75	8,363.92		2,823.12	18	438
21	കിൻഫ്രാ പെട്രോകെമിക്കൽ ഇൻഡസ്ട്രിയൽ പാർക്ക്, അമ്പലമുക്ക്, കൊച്ചി	2019	489.00		399.62	223.85	175.77					36,684.86	32	12,070
22	ഗ്ലാൻ അപ്പാരൽ പാർക്ക്, രാജകുമാരി, ഇടുക്കി	2017		39,577.00			0.00		39,577.00	9,900.00		480.00	5	36
23	കിൻഫ്രാ ഗ്ലോബൽ ആയുർവേദ ഇൻഡസ്ട്രിയൽ പാർക്ക്, തോന്നക്കാൽ		7.48	0.00	6.44								7	
24	കിൻഫ്രാ ഗ്ലോബൽ ആയുർവേദ ഇൻഡസ്ട്രിയൽ പാർക്ക്, തോന്നക്കാൽ		30.95	0.00	30.95									

25	കിൻഫ്രാ ഇൻവെസ്റ്റിമെന്റ് പാർക്ക്, മട്ടന്നൂർ	2019	6.09	0.00	5.09	4.85	0.24					4,113.67	28	542
26	ഡെവലപ്മെന്റ് പാർക്ക്, തൊടുപുഴ	2023	33.20	0.00	9.50	7.56	1.94					11,253.65	13	545
27	ലാസ്റ്റ് അറ്റ് പ്ലാൻപാടം		30.00											
28	കിൻഫ്രാ അഡ്വാൻസ്ഡ് ടെക്നോളജി പാർക്ക്, രാമനാട്ടുകര, കോഴിക്കോട്	2022	77.00	55,532.00				55,532.00	25,166.00	30,366.00	898.50	31	494	
29		2020	128.59	48,686.18	91.00	9.63	81.37	36,001.00	29,300.00	6,701.00	7,526.09	23	393	
30	ഇന്ത്യൻ കോസ്റ്റാൽ അക്കാഡമി, ഇരനാവികണ്ഠ		164.00											
ആകെ			3,695.36	1,739,334.93	2,476.82	1,584.80	324.95	1,721,980.75	1,131,557.02	590,423.73	513,701.28	1,370	69,587	

റബ്ബർ പാർക്ക് കിൻഫ്രയുടെ സംയുക്ത സംരംഭമായതിനാൽ, മുകളിലുള്ള പട്ടികയിൽ നിന്ന് ഇത് ഒഴിവാക്കിയിരിക്കുന്നു. മുൻ വർഷങ്ങളിൽ ഇത് പട്ടികയിൽ ഉൾപ്പെടുത്തിയിരുന്നു.

അവലംബം: കിൻഫ്ര

അനുബന്ധം. 4.3.10 കേരള ഫിനാൻഷ്യൽ കോർപ്പറേഷന്റെ പ്രവർത്തനം ഒറ്റനോട്ടത്തിൽ

വർഷം	ആകെ അനുവദിച്ച ലോണുകൾ	ആകെ നൽകിയ ലോണുകൾ	തിരിച്ചടക്കാത്ത ലോണുകൾ	നികുതിക്കു മുൻപുള്ള ലാഭം	നികുതിക്കു ശേഷമുള്ള ലാഭം
1	2	3	4	5	6
2017-18	975789	815092	245179	1504	830
2018-19	1140284	896671	268401	2665	1770
2019-20	1306072	1041286	335190	3007	1837
2020-21	1720721	1412207	462113	1283	658
2021-22	2008400	1629727	475071	3501	1320
2022-23	2329119	1985317	652940	8603	5019
2023-24	2662788	2392207	736833	10654	7404

അവലംബം. കെ എഫ് സി

അനുബന്ധം. 4.3.11 കേരള ഫിനാൻഷ്യൽ കോർപ്പറേഷന്റെ 2023-24 കാലയളവിലെ വായ്പ ഇടപാടുകൾ

ക്രമ നം.	ഇനം	സൂക്ഷ്മം		ചെറുകിട		ഇടത്തരം		ആകെ	
		എണ്ണം	തുക	എണ്ണം	തുക	എണ്ണം	തുക	എണ്ണം	തുക
1	കെട്ടിക്കിടക്കുന്ന അപേക്ഷകൾ 1. 4. 2023 വരെ	0	0.00	0	0.00	21	6584.00	21	6584.00
2	2023-24 ൽ ലഭിച്ച അപേക്ഷ	1341	117811.06	1394	132030.70	1020	376550.42	3756	626392.19
3	പരിഗണിച്ച അപേക്ഷകൾ	1341	117811.06	1394	132030.70	1041	383134.42	3777	632976.19
4	പിൻവലിച്ച/നിരസിച്ച അപേക്ഷകൾ	0	0.00	0	0.00	0	0.00	0	0.00
5	അനുവദിച്ച അപേക്ഷകൾ(മൊത്തത്തിൽ)	1341	117811.06	1394	132030.70	1028	383134.42	3777	629090.19
6	എ) തിരസ്സരിച്ച അപേക്ഷകൾ/ഈ വർഷത്തെ	78	67410.00	73	58981.00	100	169033.00	251	295424.00
	ബി) തിരസ്സരിച്ച അപേക്ഷകൾ/കഴിഞ്ഞ വർഷത്തെ	0	0.00	0	0.00	0	0.00	0	0.00
	സി) ആകെ തിരസ്സരിച്ച അപേക്ഷകൾ	78	67410	73	58981	100	169033.00	251	295424.00
7	അനുവദിച്ച അപേക്ഷകൾ (5-6 എ)	1263	50401.06	1321	73049.70	928	210215.42	3513	333666.19
8	പുതിയ യൂണിറ്റുകളിലൂടെ വിതരണം ചെയ്ത തുക	1468	82414.00	2644	155771.70	232	168699.14	4344	406885.44
9	വർഷാവസാനം പണമനുവദിക്കാതെ കെട്ടിക്കിടക്കുന്ന അപേക്ഷകൾ	0	0.00	0	0.00	13	3886.00	13	3886.00

അവലംബം. കെ എഫ് സി

അനുബന്ധം. 4.3.12 കേരള ഫിനാൻഷ്യൽ കോർപ്പറേഷൻ വ്യവസാടിസ്ഥാനത്തിൽ അനുവദിക്കുകയും വിതരണം ചെയ്യുകയും ചെയ്ത വായ്പ 2023-24

ക്രമ നം.	വ്യവസായത്തിന്റെ സ്വഭാവം	മൊത്തം അനുവദിച്ച വായ്പ	വായ്പയുടെ ശതമാനം (%)	മൊത്തം വിതരണം ചെയ്ത വായ്പ	വിതരണം ചെയ്ത വായ്പയുടെ ശതമാനം
1	2	3	4	5	6
1	ഖനനം	28,106.75	1.06	29,421.02	1.23
2	ക്രൂഡ് പെട്രോളിയം	4,426.78	0.17	4,085.49	0.17
3	പെട്രോളിയം ശുദ്ധീകരണം	2,063.61	0.08	1,795.11	0.08
4	മറ്റ് ഭക്ഷ്യ ഉൽപ്പന്നങ്ങൾ	227,914.06	8.56	210,639.30	8.81
5	തുണിത്തരങ്ങൾ	13,132.67	0.49	11,783.45	0.49
6	പേപ്പർ ആൻഡ് പേപ്പർ ഉൽപ്പന്നങ്ങൾ	21,728.25	0.82	21,214.80	0.89
7	തുകൽ, തുകൽ ഉൽപ്പന്നങ്ങൾ	3,731.99	0.14	3,419.69	0.14
8	റബർ ഉൽപ്പന്നങ്ങൾ	36,036.02	1.35	31,741.98	1.33
9	കെമിക്കൽ ആൻഡ് കെമിക്കൽ ഉൽപ്പന്നങ്ങൾ	17,817.13	0.67	15,446.92	0.65
10	സിമൻ്റ്	6,704.62	0.25	6,072.81	0.25
11	അടിസ്ഥാന ലോഹങ്ങൾ	0.00	0.00	0.00	0.00
a)	ഇരുമ്പ് ആൻഡ് സ്റ്റീൽ	2,968.84	0.11	3,443.36	0.14
b)	നോൺ ഫെറസ്	9,677.64	0.36	8,833.37	0.37
12	ലോഹ ഉൽപ്പന്നങ്ങൾ	25,079.32	0.94	17,127.29	0.72
13	മൂലധന വസ്തുക്കൾ	0.00	0.00	0.00	0.00
a)	വൈദ്യുതമല്ലാത്ത യന്ത്രങ്ങൾ	2,447.44	0.09	2,667.33	0.11
b)	വൈദ്യുത യന്ത്രങ്ങൾ	20,405.12	0.77	22,315.97	0.93
c)	ഗതാഗത ഉപകരണങ്ങൾ	1,398.31	0.05	1,334.88	0.06
14	വൈദ്യുതി ഉൽപ്പാദനം	150,320.42	5.65	150,312.65	6.28
15	സേവനങ്ങൾ	0.00	0.00	0.00	0.00
a)	ഹോട്ടലുകളും ഷോപ്പിംഗ് കോംപ്ലക്സും	449,669.15	16.89	425,628.90	17.79
b)	ആശുപത്രികൾ	66,276.09	2.49	64,165.05	2.68
c)	മറ്റുള്ളവ	1,291,065.64	48.49	1,268,031.68	53.01
16	മറ്റുള്ളവ	281,817.74	10.58	92,725.99	3.88
	ആകെ	2,662,787.59	100.00	2,392,207.04	100.00

അവലംബം.കെ എഫ് സി

അനുബന്ധം 4.4.1

31-03-2024 വരെ ഉദ്യോഗ്യാത് ആധാറിൽ പേര് രജിസ്റ്റർ ചെയ്ത എം.എസ്.എം.ഇ യൂണിറ്റുകളുടെ എണ്ണം

ക്രമ നമ്പർ	ജില്ല	നിർമ്മാണം				സേവനം				ആകെ
		സൂക്ഷ്മം	ചെറുകിടം	ഇടത്തരം	ആകെ	സൂക്ഷ്മം	ചെറുകിടം	ഇടത്തരം	ആകെ	
1	തിരുവനന്തപുരം	18046	296	31	18373	51572	1223	77	52872	71245
2	കൊല്ലം	10490	368	37	10895	26992	892	34	27918	38813
3	പത്തനംതിട്ട	4467	80	6	4553	14302	358	19	14679	19232
4	ആലപ്പുഴ	9199	280	25	9504	24176	580	21	24777	34281
5	കോട്ടയം	8105	319	40	8464	22246	834	44	23124	31588
6	ഇടുക്കി	4407	124	7	4538	13369	417	16	13802	18340
7	എറണാകുളം	21752	1736	186	23674	56324	2925	262	59511	83185
8	തൃശ്ശൂർ	17190	585	86	17861	37348	1153	68	38569	56430
9	പാലക്കാട്	13377	409	58	13844	33359	741	49	34149	47993
10	മലപ്പുറം	12944	443	26	13413	32892	975	67	33934	47347
11	കോഴിക്കോട്	15049	393	49	15491	40201	1080	96	41377	56868
12	വയനാട്	3819	85	15	3919	10322	251	9	10582	14501
13	കണ്ണൂർ	8813	269	23	9105	31392	733	51	32176	41281
14	കാസർകോട്	5568	142	11	5721	13746	312	12	14070	19791
ആകെ		153226	5529	600	159355	408241	12474	825	421540	580895

അവലംബം : വ്യവസായ വാണിജ്യ ഡയറക്ടറേറ്റ്

അനുബന്ധം 4.4.2

കേരളത്തിൽ 2023-24 ൽ ആരംഭിച്ച പുതിയ എം.എസ്.എം.ഇ യൂണിറ്റുകളുടെ ജില്ല തിരിച്ചുള്ള കണക്ക്

ക്രമ നമ്പർ	ജില്ല	ആരംഭിച്ച എം.എസ്.എം.ഇ യൂണിറ്റുകൾ	ആകെ നിക്ഷേപം (കോടിയിൽ)	സൃഷ്ടിച്ച തൊഴിൽ (എണ്ണത്തിൽ)
1	തിരുവനന്തപുരം	10056	518.62	19550
2	കൊല്ലം	8330	504.44	17198
3	പത്തനംതിട്ട	3675	197.36	7038
4	ആലപ്പുഴ	7582	434.49	14331
5	കോട്ടയം	6392	419.8	12367
6	ഇടുക്കി	3403	247.12	7399
7	എറണാകുളം	10437	1013.77	25387
8	തൃശ്ശൂർ	9737	615.54	19993
9	പാലക്കാട്	9323	616.98	20365
10	മലപ്പുറം	10142	742.14	23529
11	കോഴിക്കോട്	9614	679.15	20665
12	വയനാട്	2782	212.18	6004
13	കണ്ണൂർ	7854	521.65	15685
14	കാസർഗോഡ്	4269	325.41	8668
ആകെ		103596	7048.65	218179

അവലംബം : വ്യവസായ വാണിജ്യ ഡയറക്ടറേറ്റ്

അനുബന്ധം 4.4.3 31.03.2024 ൽ കേരളത്തിലെ വ്യവസായ സഹകരണ സംഘങ്ങളുടെ വിവരങ്ങൾ

ക്രമ നമ്പർ	ജില്ല	2023-24ൽ കേരളത്തിൽ ഇൻഡസ്ട്രിയൽ കോഓപ്പറേറ്റീവ് സൊസൈറ്റികൾ (രജിസ്റ്റർ ചെയ്തത്).					31.03.2024ൽ പ്രവർത്തിക്കുന്ന ആകെ സംഘങ്ങളുടെ എണ്ണം				
		ജനറൽ	എസ്.സി	എസ്.ടി	വനിത	ആകെ	ജനറൽ	എസ്.സി	എസ്.ടി	വനിത	ആകെ
1	തിരുവനന്തപുരം	1	0	0	1	2	66	6	0	7	79
2	കൊല്ലം	0	0	0	0	0	6	1	0	0	7
3	പത്തനംതിട്ട	3	0	0	1	4	11	3	1	3	18
4	ആലപ്പുഴ	0	0	0	0	0	7	3	0	3	13
5	കോട്ടയം	0	0	0	0	0	11	15	0	8	24
6	ഇടുക്കി	0	0	0	0	0	6	4	0	4	14
7	എറണാകുളം	2	0	0	1	3	16	0	0	7	23
8	തൃശ്ശൂർ	0	0	0	0	0	17	5	0	6	28
9	പാലക്കാട്	1	0	0	0	1	39	6	3	3	51
10	മലപ്പുറം	0	0	0	0	0	6	2	0	3	11
11	കോഴിക്കോട്	0	0	0	0	0	31	12	0	7	50
12	വയനാട്	17	5	23	13	58	9	2	5	3	19
13	കണ്ണൂർ	1	0	0	0	1	35	5	1	28	69
14	കാസർകോഡ്	1	0	0	0	1	16	1	0	1	18
ആകെ		26	5	23	16	70	276	65	10	83	424

അവലംബം : വ്യവസായ വാണിജ്യ ഡയറക്ടറേറ്റ്

അനുബന്ധം 4.4.4 ജില്ലാ വ്യവസായ കേന്ദ്രങ്ങളുടെ കീഴിലുള്ള DA/DP കളുടെ വിവരങ്ങൾ

ജില്ലാ	ഡി.എ/ഡി.പി	ആരംഭിച്ച വർഷം	ആകെ യുള്ള പ്രദേശം (ഏക്കറിൽ)	അനുവദിക്കാവുന്ന പ്രദേശം (ഏക്കറിൽ)	അനുവദിച്ച പ്രദേശം (ഏക്കറിൽ)	ആകെ യൂണിറ്റുകളുടെ എണ്ണം	പ്രവർത്തന യൂണിറ്റുകളുടെ എണ്ണം	ആകെ തൊഴിലു വസരങ്ങൾ (എണ്ണം)	വരുമാനം (ലക്ഷത്തിൽ)
തിരുവനന്തപുരം	DP മൺവില	1975	27.44	24.18	24.18	58	53	1112	920
	DA വേളി	1963	72.76	71.66	71.66	184	143	1548	8300
കൊല്ലം	DA ചാത്തന്തൂർ	1982	20.75	5.8	2.58	2	1	10	12
	DP, മുണ്ടയ്ക്കൽ	1970	20.66	12.094	12.094	53	50	324	2450
പത്തനംതിട്ട	DP, കുന്നംതാനം	2003	18.56	15.73	15.73	86	78	800	5000
	DP, ചെങ്ങന്നൂർ	1987	5.51	4.58	4.36	18	14	109	1812
ആലപ്പുഴ	DA, കൊല്ലപ്പുഴ	1956	16.22	14.189	14.189	42	37	425	9369
	DP, പുനപ്ര	1967	28.28	23.68	23.68	85	79	574	11300
കോട്ടയം	DP, അന്തൂർ	1969	62.9	51.02	51.02	89	72	2534	77060
	കയർ പാർക്ക് - II	1995	17.06	16.52	16.52	6	4	62	16
ഇടുക്കി	കയർ പാർക്ക് - I	1995	23.4	21.82	21.82	11	6	241	2515
	DP, അതിരമ്പുഴ	1992-93	1	1	1	13	13	65	198
എറണാകുളം	DP, പൂവള്ളത്തൂർ	1991-92	44.24	41.25	41.25	210	194	3860	2900
	DP, വൈക്കം	1979-80	3.75	3.38	3.38	13	12	101	250
മുളങ്കി	DP, മുട്ടം	1987	5.17	4.58	4.58	15	11	117	1112
	DA, ആലുവ	1991	57.82	52.15	52.15	87	73	1625	8628
എറണാകുളം	DA, അങ്കമാലി	1963	219.52	217.95	217.95	50	48	963	87901
	DP, അങ്കമാലി	1961	31.91	26.62	26.62	56	52	734	29578
മുളങ്കി	DA, വാഴക്കുളം	1991	15.26	14.056	14.056	40	38	419	2216
	DP, കളമശ്ശേരി	1966	78.12	64.15	64.15	183	169	2677	55946
മുളങ്കി	DA, ഇടയാർ	1964	435.29	376.7	376.7	301	271	4239	98856
	DP, അയ്യൻകുന്ന്	2005	28.92	25.17	25.17	88	86	1013	5500
മുളങ്കി	പുഴക്കൽപ്പാടം (ഘട്ടം - I)	2004	1 lakh sq.ft	53714	1566	1	1	3	
	പുഴക്കൽപ്പാടം (ഘട്ടം - II)	2004	1.29 lakh sq.ft	78003 Sq.ft	9500	6	6	18	
മുളങ്കി	DP, വരവൂർ	2013	8.55	6.23	5.1	4	4	30	386
	DP, അത്താണി	1982	36.16	30.44	30.44	87	76	872	5445
മുളങ്കി	DP, കുന്നംകുളം	1985	3.05	2.12	2.12	26	22	101	600
	DP, വേലക്കോട്	2005	24.5	22.72	22.72	37	34	604	5378

	IDA, പുതുശേരി	1985	134.15	77.9	77.9	77.9	66	50	1092	7123.43
	NIDA, കഞ്ഞിക്കോട്	1992	532.8	389.92	389.92	389.92	279	213	6496	23998.6
	DP, കൊല്ലം	1996	9.53	2.57	2.57	2.57	5	2	20	110
	DP, ഷൊർണൂർ	2005	17.72	10.09	10.09	10.09	17	13	89	325
	DP, കൊല്ലം	2002	18.28	15.96	15.96	15.96	33	11	93	1140
മലപ്പുറം	FE, പുതുതാട്	1987	14.7	11.59	11.59	6.72	33	26	147	1600
കോഴിക്കോട്	DP, കട്ടിപ്പാറ									
	DP, വെസ്റ്റ് ഹിൽ	1970	12.63	10.33	10.33	10.33	37	34	454	4753
കണ്ണൂർ	IDP, അണ്ടൂർ	1983	59.31	46.52	46.52	46.52	173	171	1243	4428
കാസർകോട്	DP, അറന്തപ്പുരം	1987	103	85.26	85.26	84.84	92	37	345	4035
	DA, അറന്തപ്പുരം	1987	108	96.4	96.4	91.5	45	8	123	3057
	DP, ചട്ടമ്പൻ	1987	28.5	22.22	22.22	22.22	24	13	81	14.7
	DP, മടിക്കൈ	2018	82.82						0	0
	ആകെ		2428.24	55632.549	55632.549	12969.789	2655	2225	35363	474232.73

അവലംബം: വ്യവസായ വാണിജ്യ ഡയറക്ടറേറ്റ്

അനുബന്ധം 4.4.5

31.03.2024 ൽ കേരളത്തിലെ വ്യവസായ സഹകരണ സംഘങ്ങളുടെ വിവരങ്ങൾ

ക്രമ നമ്പർ	ജില്ല	"ഇൻഡസ്ട്രിയൽ എസ്റ്റേറ്റുകളുടെ എണ്ണം"	ആകെ എസ് എസ് ഐ യൂണിറ്റുകളുടെ എണ്ണം	പ്രവർത്തന യൂണിറ്റുകളുടെ എണ്ണം	"ആകെ തൊഴിലവസരങ്ങൾ (എണ്ണം)"	"വരുമാനം (ലക്ഷത്തിൽ)"
1	2	3	4	5	6	7
1	തിരുവനന്തപുരം	7	52	46	200	300.00
2	കൊല്ലം	5	34	34	115	875.00
3	പത്തനംതിട്ട	3	28	27	92	623.00
4	ആലപ്പുഴ	7	48	45	115	845.00
5	കോട്ടയം	10	100	97	360	352.00
6	ഇടുക്കി	5	39	35	102	93.50
7	എറണാകുളം	16	153	140	1,450	3000.00
8	തൃശൂർ	11	130	127	350	450.00
9	പാലക്കാട്	6	60	55	212	344.00
10	മലപ്പുറം	5	32	28	126	560.00
11	കോഴിക്കോട്	8	91	77	252	1156.00
12	വയനാട്	0	0	0	0	0.00
13	കണ്ണൂർ	4	31	27	86	215.00
14	കാസർകോട്	5	45	43	107	312.00
ആകെ		92	843	781	3,567	9125.50

അവലംബം : വ്യവസായ വാണിജ്യ ഡയറക്ടറേറ്റ്

അനുബന്ധം 4.4.6

സിഡ്കോയുടെ കീഴിലുള്ള മേജർ ഇൻഡസ്ട്രിയൽ എസ്റ്റേറ്റുകളുടെ 31.3.2024 വരെയുള്ള വിവരങ്ങൾ

ക്രമ നമ്പർ	ജില്ല	ഇൻഡസ്ട്രിയൽ എസ്റ്റേറ്റ്	"ആകെയുള്ള പ്രദേശം (ഏക്കറിൽ)"	"അനുവദിച്ച പ്രദേശം (ഏക്കറേൾ നെസറ്റിൽ)"	"പ്രവർത്തനയൂണിറ്റുകളുടെ എണ്ണം"	പ്രവർത്തനയൂണിറ്റിലെ തൊഴിലാളികളുടെ എണ്ണം	പുതിയ യൂണിറ്റുകളുടെ എണ്ണം	ആകെ യൂണിറ്റുകളുടെ എണ്ണം	പ്രവർത്തനയൂണിറ്റുകളിൽ അനുവദിച്ച ഷെഡുൾകളുടെ എണ്ണം	2023-24 ലെ വരുമാനം ലക്ഷം രൂപയിൽ
1	2	3	4	5	6	7	8	9	10	11
1	തിരുവനന്തപുരം	പാപ്പനംകോട്	17.38	1514.97	77	850	0	84	33	445.08
2	കൊല്ലം	ഉമയനല്ലൂർ	26.03	2160.83	82	424	0	85	45	26.08
		കുന്നാഗപ്പള്ളി	8.63	777.00	30	175	3	33	16	9.74
3	ആലപ്പുഴ	ചേർത്തല	9.18	744.52	24	256	2	26	19	6.09
		കൊല്ലക്കടവ്	19.15	1240.19	46	450	4	51	36	32.06
4	കോട്ടയം	ചങ്ങനാശ്ശേരി	13.24	1276.00	73	1015	2	75	30	3.91
		ഏറ്റുമാനൂർ	30.55	2940.77	66	1350	2	68	57	35.90
5	എറണാകുളം	മുടിയൂൽ	2.97	2.38	14	65	0	14	22	1.67
		പള്ളൂരുത്തി	1.63	143.00	7	110	0	8	6	0.06
6	തൃശ്ശൂർ	ഒല്ലൂർ	27.50	2362.00	146	980	1	147	51	69.07
		കല്ലേറ്റംകര	5.00	470.00	17	300	3	20	17	91.86
7	പാലക്കാട്	ലെവക്കോട്	21.53	1682.00	50	272	5	55	48	39.48
		കാരയ്ക്കാട്	10.87	806.23	49	390	0	49	22	1.62
8	മലപ്പുറം	മഞ്ചേരി	4.92	438.00	28	195	0	28	19	20.77
9	കോഴിക്കോട്	വെസ്റ്റ് ഫീൽ	12.44	923.00	53	329	3	56	42	10.55
10	കണ്ണൂർ	പാലയാട്	7.97	557.00	43	290	2	45	11	6.60
11	കാസർകോട്	കാസർകോട്	16.84	1538.00	63	320	5	68	39	12.64
ആകെ			235.83	19575.89	868	7771	32	912	513	813.18

അവലംബം : സിഡ്കോ

അനുബന്ധം 4.4.7

സിഡ്കോയുടെ കീഴിലുള്ള മിനി ഇന്ഡസ്ട്രിയൽ എസ്റ്റേറ്റുകളുടെ 2024 മാർച്ച് 31 വരെയുള്ള വിവരങ്ങൾ

ക്രമ നമ്പർ	ജില്ല	ഇൻഡസ്ട്രിയൽ എസ്റ്റേറ്റ്	ആകെയുള്ള പ്രദേശം (എക്കർ)	"അനുവദിച്ച പ്രദേശം (സെന്റ്)"	പ്രവർത്തന യൂണിറ്റുകളുടെ എണ്ണം	പ്രവർത്തന യൂണിറ്റിലെ തൊഴിലാളികളുടെ എണ്ണം	പുതിയ യൂണിറ്റുകളുടെ എണ്ണം	ആകെ യൂണിറ്റുകളുടെ എണ്ണം	പ്രവർത്തന യൂണിറ്റുകളിൽ അനുവദിച്ചുവെച്ചിട്ടുള്ള എണ്ണം	2023-24ലെ വരുമാനം ലക്ഷം രൂപയിൽ
1	2	3	4	5	6	7	8	9	10	11
1	തിരുവനന്തപുരം	ഉള്ളൂർ	1.00	93.00	13	120	0	13	11	0.97
		ആനാട്	1.00	92.00	6	55	0	6	11	0.50
		വെള്ളനാട്	0.76	92.00	8	36	2	10	12	1.20
		വർക്കല	1.10	52.70	10	50	0	10	10	0.30
2	കൊല്ലം	ചിതറ	1.00	62.40	4	30	3	7	12	2.94
		തൃക്കോവിൽവട്ടം	0.97	95.00	3	20	0	3	10	0.00
		ചടയമംഗലം	0.76	78.00	7	30	0	7	12	0.66
3	ആലപ്പുഴ	കടക്കരപ്പള്ളി	1.25	95.00	8	29	2	10	11	0.13
		മാരാരിക്കുളം	1.06	88.00	13	58	0	13	12	0.14
4	പത്തനംതിട്ട	പന്തളം	0.95	87.00	8	20	0	8	7	0.18
5	കോട്ടയം	നാട്ടുകം	1.00	80.00	9	55	0	9	9	0.00
		അയർക്കുന്നം	0.99	78.50	10	50	0	10	12	0.08
		പാമ്പാടി	1.02	89.00	4	35	1	5	12	0.00
6	ഇടുക്കി	ഒളമട്ടം	0.99	84.97	6	45	0	6	12	0.00
		കൊടികുളം	1.00	75.00	6	40	0	6	12	0.00
		അടിമാലി	1.00	67.80	5	38	0	5	12	0.60
7	എറണാകുളം	സൌത്ത് വാഴക്കുളം	1.00	93.50	15	44	0	15	11	0.33
		പിറവം	1.00	75.00	7	38	1	8	9	0.00
		കോതമംഗലം	0.98	74.00	5	28	0	5	11	0.00
		എടത്തല	1.00	71.00	8	40	0	8	10	0.40
		രായമംഗലം	1.00	89.00	9	28	0	9	12	0.00
8	തൃശ്ശൂർ	മാള	1.00	90.00	12	55	0	12	12	0.00
		കാട്ടൂർ	1.00	92.20	13	85	0	13	12	0.12
		അരിമ്പൂർ	1.00	92.00	15	50	0	15	12	0.00
9	പാലക്കാട്	ഒറ്റപ്പാലം	1.19	109.00	11	60	0	11	12	1.73
		വാണിയംകുളം	1.00	85.00	19	80	0	19	12	0.00
		പട്ടാമ്പി	1.00	93.00	4	36	2	6	9	0.00
10	മലപ്പുറം	ഇടവണ്ണ	1.20	110.00	10	20	1	11	9	5.06
		ഊരകം	1.00	92.10	8	35	0	8	12	0.26
		കൊക്കൂർ	1.00	91.00	10	28	0	10	12	4.73
11	വയനാട്	സുൽത്താൻബത്തേരി	1.00	90.00	10	28	0	10	8	0.00
12	കോഴിക്കോട്	കടലുണ്ടി	1.00	92.00	11	60	0	11	12	0.40
		പേരാമ്പ്ര	1.00	93.00	13	58	0	13	12	0.21
13	കണ്ണൂർ	വളപട്ടണം	1.00	85.00	7	26	1	8	12	0.18
		തളിപറമ്പ്	1.00	85.00	6	20	1	7	12	0.00
14	കാസർകോട്	കാഞ്ഞങ്ങാട്	1.00	88.00	11	80	0	11	12	0.00
ആകെ			36.22	3100.17	324	1610	14	338	400	21.12

ആവലംബം: സിഡ്കോ

അനുബന്ധം 4.4.8

സിഡ്കോയുടെ വ്യവസായ എസ്റ്റേറ്റുകളിലെ തൊഴിലവസരങ്ങളും വിറ്റുവരവ് - കഴിഞ്ഞ അഞ്ചു വർഷങ്ങളിൽ

ക്രമ നമ്പർ	ജില്ല	2019-20		2020-21		2021-22		2022-23		2023-24	
		തൊഴിൽ (എണ്ണം)	വിറ്റുവരവ് (ലക്ഷത്തിൽ)	തൊഴിൽ (എണ്ണം)	"വിറ്റുവരവ് (ലക്ഷത്തിൽ)"	"തൊഴില് (എണ്ണം)"	"വിറ്റുവരവ് (ലക്ഷത്തിൽ)"	തൊഴിൽ (എണ്ണം)	"വിറ്റുവരവ് (ലക്ഷത്തിൽ)"	തൊഴിൽ (എണ്ണം)	"വിറ്റുവരവ് (ലക്ഷത്തിൽ)"
1	2	3	4	5	6	7	8	9	10	11	12
1	തിരുവനന്തപുരം	843	22	845	5.63	825	11.16	835	11.6	850	447.75
2	കൊല്ലം	611	29	625	20.55	544	30.84	550	56.2	555	39.06
3	പത്തനംതിട്ട	0	0	0	0	0	0	0	0	0	0.14
4	ആലപ്പുഴ	753	56	753	1.99	715	10.68	74	38.9	743	38.94
5	കോട്ടയം	2402	21	2410	104.11	2260	20.86	2265	52.2	2280	40.07
6	ഇടുക്കി	0	0	0	0	0	0	0	0	0	0.6
7	എറണാകുളം	175	4.7	150	0.26	170	5.81	175	19	180	2.46
8	തൃശ്ശൂർ	1312	85	1312	34.57	1219	38.01	1225	38.7	1228	161.05
9	പാലക്കാട്	705	70	760	17.75	639	21.49	650	38	655	42.83
10	മലപ്പുറം	195	1.2	195	3.13	183	14.3	190	31.2	192	30.82
11	കോഴിക്കോട്	339	2	339	1	309	13.9	300	24.9	311	11.16
12	വയനാട്	0	0	0	0	0	0	0	0	0	0
13	കണ്ണൂർ	286	10	290	0.16	272	325	275	3.5	280	6.78
14	കാസർകോട്	320	10	320	3.8	320	751	330	13.2	335	12.64
ആകെ		7941	310.9	7999	192.95	7456	1243.05	6869	327.4	7609	834.3

അവലംബം: സിഡ്കോ

അനുബന്ധം 4.4.9

സൂക്ഷ്മ ചെറുകിട ഇടത്തര സംരംഭക വികസന ഇൻസ്റ്റിറ്റ്യൂട്ട്, തൃശ്ശൂർ 2023-24 വരെ 5 വർഷക്കാലയളവിലെ നേട്ടങ്ങൾ (31.03.2024)

ക്രമ നമ്പർ	പ്രവർത്തനം	2019-20	2020-21	2021-22	2022-23	2023-24	2024-25 up to 31.08.2024
1	2	4	5	6	7	8	9
1	പ്രൊജക്ട് പ്രൊഫൈൽസ്	8	14	5	12	8	0
2	ഇൻഡസ്ട്രിയൽ മോട്ടിവേഷൻ കമ്പയിൻ						
i	നടത്തിയ കോഴ്സുകൾ	19	8	27	24	56	9
ii	പരിശീലനം ലഭിച്ചവർ	1252	485	2335	2011	5040	689
3	എന്റർപ്രണർഷിപ്പ് ഡെവലപ്മെന്റ് പ്രോഗ്രാം (ഇ.ഡി.പി)						
i	നടത്തിയ കോഴ്സുകൾ	3	2	പുതുക്കിയ മാർഗ്ഗനിർദ്ദേശങ്ങൾ അനുസരിച്ച് EDP പ്രോഗ്രാമുകൾ ഒഴിവാക്കി			
ii	പരിശീലനം ലഭിച്ചവർ	87	66				
4	എന്റർപ്രണർഷിപ്പ് ഡൈറക്ടറിയുടെ വികസന പരിപാടി(ഇ.എസ്.ഡി.പി)						
i	നടത്തിയ കോഴ്സുകൾ	4	5	ടി വർഷത്തിൽ വിഹിതം ലഭിച്ചില്ല	11	18	6
ii	പരിശീലനം ലഭിച്ചവർ	106	132		294	473	179
5	മാനേജ്മെന്റ് ഡെവലപ്മെന്റ് പ്രോഗ്രാം (എം.ഡി.പി)						
i	നടത്തിയ കോഴ്സുകൾ	3	2	ടി വർഷത്തിൽ വിഹിതം ലഭിച്ചില്ല	6	11	4
ii	പരിശീലനം ലഭിച്ചവർ	12	67		163	297	94
6	ഡൈറക്ടറിയുടെ വികസന പരിപാടി - പി.ഡി അക്കൗണ്ട് മുഖേന						
i	നടത്തിയ കോഴ്സുകൾ	3	1	NIL(ആസ്ഥാനത്ത് നിന്നുള്ള നിർദ്ദേശങ്ങൾ അനുസരിച്ച് പ്രവർത്തനം കുറഞ്ഞതിനാൽ)			
ii	പരിശീലനം ലഭിച്ചവർ	66	26				
7	ശിൽപ്പശാലയിൽ ഏറ്റെടുത്ത തൊഴിലുകളുടെ എണ്ണം	117	63	256	245	46	ബാധകമല്ല
8	ശിൽപ്പശാലയിലൂടെ ഗുണം ലഭിച്ചയുണിറ്റുകളുടെ എണ്ണം	70	42	192	245	46	ബാധകമല്ല
9	സഹായം ലഭിച്ച സംരംഭകർ	5,805	16,968	45,452	46,397	81,813	27,771

അവലംബം : സൂക്ഷ്മ ചെറുകിട ഇടത്തര സംരംഭക വികസന ഇൻസ്റ്റിറ്റ്യൂട്ട്, തൃശ്ശൂർ

അനുബന്ധം 4.4.10 പി എം ഇ ജി പരിപാടിയുടെ പ്രവർത്തന പുരോഗതി റിപ്പോർട്ട് 2023-24

ക്രമ നമ്പർ	ജില്ല	ലക്ഷ്യം ലക്ഷ്യത്തിൽ	സാധിക്കാൻ അപേക്ഷകളുടെ എണ്ണം	DTFC-കൾ തിരഞ്ഞെടുത്ത അപേക്ഷകളുടെ എണ്ണം	മാർജിൻ മണി ഉൾപ്പെട്ട തിരഞ്ഞെടുത്ത (ലക്ഷ്യത്തിൽ)	ബാങ്കുകളിലേക്ക് അയച്ച അപേക്ഷകളുടെ എണ്ണം	ബാങ്കുകൾ അനുവദിച്ച അപേക്ഷകളുടെ എണ്ണം	മാർജിൻ മണി അനുവദിച്ചതും വിതരണം ചെയ്തതും (രൂപ ലക്ഷത്തിൽ)		EDP പരിശീലനം നൽകിയ ആളുകളുടെ എണ്ണം
								അനുവദിച്ചത്	വിതരണം ചെയ്തത്	
1	2	3	4	5	6	7	8	9	10	11
1	തിരുവനന്തപുരം	237.8	758	733	1273.14	737	492	792.56	488.46	424
2	കൊല്ലം	237.8	675	614	1820.89	614	397	1125.67	399.37	376
3	പത്തനംതിട്ട	237.8	303	266	660.36	266	162	364.24	165.05	181
4	ആലപ്പുഴ	237.8	560	531	1379.10	531	377	721.20	491.96	358
5	കോട്ടയം	237.8	596	563	1406.20	563	374	575.44	362.87	333
6	ഇടുക്കി	237.8	320	309	895.00	309	157	230.85	144.69	145
7	എറണാകുളം	237.8	710	724	1144.51	724	515	922.79	621.02	506
8	തൃശ്ശൂർ	237.8	423	370	849.05	370	282	522.83	371.99	227
9	പാലക്കാട്	237.8	1032	1024	2618.35	1024	649	1849.15	783.88	532
10	മലപ്പുറം	237.8	739	650	1217.35	650	433	937.13	744.58	409
11	കോഴിക്കോട്	237.8	609	552	1581.68	552	387	685.93	485.62	369
12	വയനാട്	237.8	423	408	989.72	408	317	148.00	281.12	151
13	കണ്ണൂർ	237.8	572	525	1051.73	525	388	768.86	473.44	81
14	കാസർകോഡ്	237.8	213	210	363.00	210	152	228.61	145.53	125
ആകെ		3329.2	7933	7479	17250.08	7483	5082	9873.26	5959.58	4217

അവലംബം : വ്യവസായ വാണിജ്യ ഡയറക്ടറേറ്റ്

അനുബന്ധം 4.4.11

കേരളത്തിൽ വാണിജ്യ ബാങ്കുകൾ വിവിധ മേഖലകൾക്ക് നൽകിയ വായ്പകൾ (കോടി രൂപ യിൽ)

ക്രമ നമ്പർ	വർഷം (മാർച്ച് മാസം)	മുൻഗണന മേഖലകൾക്കുള്ള വായ്പകൾ				മുൻ ഗണന ഇല്ലാത്ത മേഖലകൾക്കുള്ള വായ്പകൾ	ആകെ വായ്പകൾ
		ആകെ	കൃഷി	എം.എസ്.എം.ഇ.കൾ	മറ്റു മുൻ ഗണന മേഖലകൾ		
1	2	3	4	5	6	7	8
1	2013	99317.69	45054.61	23562.80	30700.28	75769.63	175087.32
2	2014	113555.07	48811.93	32068.94	32674.20	78455.12	192010.19
3	2015	128655.31	57655.91	35729.55	35269.85	90050.77	218706.08
4	2016	132255.73	54888	39462.90	37904.84	100161.88	232417.61
5	2017	142102.29	61456.81	39408.09	41237.40	113972.40	256074.69
6	2018	166870.94	69343.93	47201.37	50325.64	119912.54	286783.48
7	2019	172939.53	80802.88	54446.19	37690.46	156960.44	329899.97
8	2020	179539.73	82220.56	56893.82	40425.35	179734.01	359273.74
9	2021	190432.70	87091.02	59970.70	43370.97	202236.46	392669.16
10	2022	203193.50	94748.01	64956.92	43488.57	221432.22	424625.72
11	2023	226159.89	110610.51	68450.91	47098.46	266997.13	493157.02
12	2024	257426.85	131379.11	80210.28	45837.46	319665.48	577092.33

അവലംബം : സ്റ്റേറ്റ് ലവൽ ബാങ്കേർസ് കമ്മറ്റി(എസ് എൽ ബി സി)

അനുബന്ധം 4.5.1 കിൻഫ്രാ - ഭക്ഷ്യ സംസ്കരണ പാർക്കുകളുടെ നിലവിലെ സ്ഥിതി- 31.08.2023

ക്രമ നമ്പർ	പാർക്കിന്റെ പേര്	യൂണിറ്റുകളുടെ എണ്ണം	ആകെ വിസ്തീർണ്ണം (ഏക്കറിൽ)	ആകെ വിസ്തീർണ്ണം (ചതുരശ്ര അടിയിൽ)	" വിസ്തീർണ്ണം (ഏക്കറിൽ)"	അനുവദിച്ച വിസ്തീർണ്ണം (ചതുരശ്ര അടിയിൽ)	നിക്ഷേപം (ലക്ഷം രൂപയിൽ)	തൊഴിൽ (എണ്ണം)
1	മെഗാ ഫുഡ് പാർക്ക്, പാലക്കാട്	43	79.42	28191	49.28	15689	22942.075	1350
2	കിൻഫ്രാ ഫുഡ് പ്രോസസ്സിംഗ് പാർക്ക്, കാക്കഞ്ചേരി, മലപ്പുറം	44	72	-	36.95	-	14977.53	1479
3	കിൻഫ്രാ ഫുഡ് പ്രോസസ്സിംഗ് പാർക്ക്, അട്ടൂർ, പത്തനംതിട്ട	16	15	-	12.37	-	5936	741
4	സ്പെസസ് പാർക്ക്, തൊടുപുഴ	13	33.20	NIL	7.56	NIL	11253.65	545
5	കിൻഫ്രാ ഫുഡ് പ്രോസസിംഗ് പാർക്ക്, നെല്ലാട്	40	32.9	34,607	32.9	34,607	8529.33	1151
TOTAL		156	232.52	62798	139.06	50296	63638.585	5266

Source: KINFRA

അനുബന്ധം 4.6.1 മുൻവർഷങ്ങളിലെ പ്രവർത്തനങ്ങൾ - സുരഭി

വർഷം	സൊ സൈറ്റി കളുടെ എണ്ണം	ആകെ തൊഴിലവസരങ്ങൾ (എണ്ണം)	സർക്കാർ സഹായം (രൂപ ലക്ഷത്തിൽ)	വിറ്റുവരവ് (രൂപ ലക്ഷത്തിൽ)	ലാഭം/ നഷ്ടം (രൂപ ലക്ഷത്തിൽ)	പങ്കെടുത്ത ഫെയർ/എക്സിബിഷനുകൾ		
						ഫെയർ/ എക്സിബിഷനുകൾ-എണ്ണം	ചെലവ് (രൂപ ലക്ഷത്തിൽ)	ലാഭം/ നഷ്ടം (രൂപ ലക്ഷത്തിൽ)
1	2	3	4	5	5	7	8	9
2014-15	47	30000	100.00	337.33	-20.24	12	39.91	11.09
2015-16	48	30000	170.62	280.84	-82.33	13	24	2.36
2016-17	46	30000	255.50	280.83	-6.83	11	51.26	1.25
2017-18	46	30000	92.00	288.70	-81.35	9	21.15	2.75
2018-19	46	30000	50.00	208.58	-54.84	2	4.43	1.75
2019-20	46	30000	25.00	174.99	-58.49	NIL	NIL	NIL
2020-21	38	30000	35.00	38.91	-69.53	NIL	NIL	NIL
2021-22	38	30000	40.00	63.36	-37.4	2	2.95	0.44
2022-23	38	30000	25.00	108.14	-42.8	2	1.78	0.18
2023-24	38	25000	NIL	69.28	-100.96	2	0.32	0.06

അവലംബം : സുരഭി

അനുബന്ധം 4.6.2 ഹാന്റിക്രാഫ്റ്റ്സ് ഡെവലപ്മെന്റ് കോർപ്പറേഷൻറെ പ്രവർത്തനങ്ങൾ

വർഷം	ആകെ തൊഴി ലവസരങ്ങൾ (എണ്ണം)	സർക്കാർ സഹായം (രൂപ ലക്ഷത്തിൽ)	വിറ്റുവരവ് (രൂപ ലക്ഷത്തിൽ)	ലാഭം/ നഷ്ടം (രൂപ ലക്ഷത്തിൽ)	പങ്കെടുത്ത ഫെയർ/എക്സിബിഷനുകൾ		
					ഫെയർ/ എക്സിബിഷനുകൾ-എണ്ണം	ചെലവ് (രൂപ ലക്ഷത്തിൽ)	ലാഭം/ നഷ്ടം (രൂപ ലക്ഷത്തിൽ)
1	2	3	4	5	7	8	9
2014-15	104	50.00	802.30	-328.90	42	91.67	25.99
2015-16	96	44.38	682.55	-441.27	49	81.60	-2.45
2016-17	96	229.00	522.68	-395.54	42	180.00	-10.00
2017-18	88	600.00	1065.31	-489.84	42	200.00	-35.00
2018-19	83	165.00	1264.89	-44.27	42	200.00	-20.00
2019-20	80	75.00	1124.08	-490.54	34	175.30	5.00
2020-21	71	700.00	285.00	-977.71			
2021-22	73	375.00	536.92	-775.14			
2022-23	76	395.00	835.00	-433.84			
2023-24	67	190.65	856.00	-434.19			

അവലംബം: ഹാന്റിക്രാഫ്റ്റ്സ് ഡെവലപ്മെന്റ് കോർപ്പറേഷൻ, കേരളം

അനുബന്ധം 4.6.3

കേരള ആർട്ടിസാൻസ് ഡെവലപ്മെന്റ് കോർപ്പറേഷൻ ലിമിറ്റഡിന്റ് (കാഡ്കോ) പ്രകടനം

വർഷം	"ആകെ തൊഴിൽ (എണ്ണം)"	സർക്കാർ വഴി സഹായം ("ലക്ഷം")"	"വിറ്റുവരവ് ("ലക്ഷം)"	"ലാഭം/ നഷ്ടം ("ലക്ഷം)"	വ്യാപാര മേളകളിൽ/ പ്രദർശനങ്ങളിൽ പങ്കാളിത്തം		
					"മേളകളുടെ എണ്ണം/ പ്രദർശനങ്ങൾ"	"പ്രതിക്ഷിപ്തന ചെലവ് ("ലക്ഷം)"	"ലാഭം/നഷ്ടം ("ലക്ഷം)"
1	2	3	4	5	6	7	8
2014-15	78,552	NIL	1,748.49	15.77	NIL	NIL	NIL
2015-16	88,785	NIL	1,969.95	8.39	5	6.51	NIL(കേരള സർക്കാരിൽ നിന്ന് ലഭിച്ച തുകയിൽ നിന്ന് ചെലവഴിച്ചത്)
2016-17	68,935	NIL	1,788.25	24.4	7	17.28	NIL(കേരള സർക്കാരിൽ നിന്ന് ലഭിച്ച തുകയിൽ നിന്ന് ചെലവഴിച്ചത്)
2017-18	1,03,120	NIL	2,652.63	13.35	6	9.9	-2.45
2018-19	1,46,367	NIL	3,762.87	55.85	NIL	NIL	NIL
2019-20	1,24,584	NIL	3,197.52	89.53	1	0.83	-0.83
2020-21	1,24,563	NIL	3,174.89	17.41	NIL	NIL	NIL
2021-22	2,06,534	NIL	5,245.04	83.73	NIL	NIL	NIL
2022-23	2,37,765	NIL	6,023.81	240.44	1	1.29	-1.29
2023-24 (പ്രൊവിഷണൽ)	1,78,889	NIL	4,811.93	85.92	NIL	NIL	NIL

അവലംബം: ഹാന്റിക്രാഫ്റ്റ്സ് ഡെവലപ്മെന്റ് കോർപ്പറേഷൻ, കേരളം

അനുബന്ധം 4.6.4 2019-20 മുതൽ 2023-24 വരെയുള്ള കേരളത്തിലെ ഉൽപ്പാദനം സംബന്ധിച്ച വിശദാംശങ്ങൾ

ക്രമ നമ്പർ	ഇനം	2019-20	2020-21	2021-22	2022-23	2023-24
1	സഹകരണ മേഖല					
എ	തറികളുടെ എണ്ണം	15851.00	15405.00	13715.00	13502.00	14064.00
ബി	കൈത്തറി തുണി ഉൽപ്പാദനം (ദശ ലക്ഷം മീറ്റർ)	30.23	14.03	5.41	29.40	47.02
സി	ഉൽപ്പാദന മൂല്യം (രൂപ കോടിയിൽ)	89.90	40.66	95.42	91.81	96.34
ഡി	മൊത്തം വിറ്റുവരവ് (രൂപ കോടിയിൽ)	208.35	156.94	107.91	98.79	97.30
ഇ	ഉൽപ്പാദനക്ഷമത (*എം/എൽ/എ)	1907.14	952.26	394.45	2177.46	3890.80
എഫ്	നെയ്യത്തുകാരടെ ആകെ എണ്ണം	12666.00	12458.00	11857.00	11559.00	12085.00
ജി	സൃഷ്ടിക്കപ്പെട്ട തൊഴിൽ ദിനങ്ങൾ (ലക്ഷത്തിൽ)	30.14	10.66	9.33	12.37	8.13
എച്ച്	മൊത്തം നെയ്യത്തുകാരടെ എണ്ണത്തിൽ സ്ത്രീ നെയ്യത്തുകാരടെ എണ്ണം	8048.00	7914.00	9243.00	9318.00	9807.00
2	കോർപ്പറേറ്റ്/അസംഘടിത/സ്വകാര്യ മേഖല					
എ	തറികളുടെ എണ്ണം	1262.00	1252.00	2609.00	2571.00	2596.00
ബി	കൈത്തറി തുണി ഉൽപ്പാദനം (ദശലക്ഷം മീറ്റർ)	1.52	0.85	0.85	5.14	5.52
സി	ഉൽപ്പാദന മൂല്യം (രൂപ കോടിയിൽ)	23.87	4.61	11.90	83.29	160.95
ഡി	മൊത്തം വിറ്റുവരവ് (രൂപ കോടിയിൽ)	12.60	8.04	12.81	79.65	163.11
ഇ	ഉൽപ്പാദനക്ഷമത (*എം/എൽ/എ)	1296.44	686.27	325.79	1998.25	2160.20
എഫ്	നെയ്യത്തുകാരടെ ആകെ എണ്ണം	1262.00	1198.00	2599.00	2565.00	2557.00
ജി	സൃഷ്ടിക്കപ്പെട്ട തൊഴിൽ (മനുഷ്യ ദിനങ്ങൾ ലക്ഷത്തിൽ)	1.52	1.01	1.04	1.07	7.18
എച്ച്	മൊത്തം നെയ്യത്തുകാരടെ എണ്ണത്തിൽ സ്ത്രീ നെയ്യത്തുകാരടെ എണ്ണം	1089.00	1116.00	2074.00	1607.00	1557.00
3	ആകെ: സഹകരണ, കോർപ്പറേറ്റ്, അസംഘടിത മേഖല					
എ	തറികളുടെ എണ്ണം	17113	16657	16324	16073	16660
ബി	കൈത്തറി തുണി ഉൽപ്പാദനം (ദശലക്ഷം മീറ്റർ)	31.75	14.88	6.27	34.54	52.54
സി	ഉൽപ്പാദന മൂല്യം (രൂപ കോടിയിൽ)	113.77	45.27	107.32	175.10	257.30
ഡി	മൊത്തം വിറ്റുവരവ് (രൂപ കോടിയിൽ)	220.95	164.98	120.72	178.45	260.41
ഇ	ഉൽപ്പാദനക്ഷമത (എം/എൽ/എ)	1855.31	894.21	384.09	2148.88	3588.58
എഫ്	നെയ്യത്തുകാരടെ ആകെ എണ്ണം	13928.00	13656.00	14456.00	14124.00	14642.00
ജി	സൃഷ്ടിക്കപ്പെട്ട തൊഴിൽ (മനുഷ്യ ദിനങ്ങൾ ലക്ഷത്തിൽ)	31.66	11.67	10.36	13.63	15.31
എച്ച്	മൊത്തം നെയ്യത്തുകാരടെ എണ്ണത്തിൽ സ്ത്രീ നെയ്യത്തുകാരടെ എണ്ണം	9137.00	9030.00	11317.00	10925.00	11364.00

അവലംബം: കൈത്തറി ടെക്സ്റ്റൈൽസ് ഡയറക്ടറേറ്റ്

*ദശ വർഷം ഓരോ തരിയിൽ നിന്ന് ഉൽപ്പാദിപ്പിക്കുന്ന തുണിയുടെ അളവ്

അനുബന്ധം 4.6.5

കേരളത്തിലെ കൈത്തറി വ്യവസായ വികസനത്തിന് കേന്ദ്ര-സംസ്ഥാന സർക്കാരുകളുടെ സഹായം (രൂപ ലക്ഷത്തിൽ)

ക്രമ നമ്പർ	ഇനം	2019-20	2020-21	2021-22	2022-23	2023-24
എ	ലോൺ					
i	സംസ്ഥാന സർക്കാർ	62.41	31.71	739.46	133.13	109.34
ii	കേന്ദ്ര സർക്കാർ	0.00	0.00	150.00	0.00	0.00
iii	എൻ.സി.ഡി.സി., നബാർഡ്, ഹഡ്കോ	512.40	371.18	277.68	340.64	6.39
	ആകെ (എ)	574.81	402.89	1167.14	473.77	115.73
ബി	ഗ്രാന്റ്					
i	സംസ്ഥാന സർക്കാർ	236.35	630.20	493.19	3764.29	1518.89
ii	കേന്ദ്ര സർക്കാർ	0.00	1.45	0.20	5.76	2.88
iii	എൻ.സി.ഡി.സി., നബാർഡ്, ഹഡ്കോ	0.00	0.00	55.15	0.00	0.00
	ആകെ (ബി)	236.35	631.65	548.54	3770.05	1521.77
സി	കൈത്തറി തുണി വിൽപനയിൽ കിഴിവായി ചെലവഴിച്ച തുക:					
i	സംസ്ഥാന സർക്കാർ (20%)	1112.42	615.50	459.73	731.16	741.27
ii	"കേന്ദ്ര സർക്കാർ (10%) (എം.ഡി.എ-50% സി.എസ്.എസ്)"	0.00	0.00	1.53	0.00	0.00
	ആകെ (സി)	1112.42	615.5	461.26	731.16	741.27

അവലംബം: കൈത്തറി ടെക്സ്റ്റയിൽസ് ഡയറക്ടറേറ്റ്

അനുബന്ധം 4.6.6

കേരള സ്റ്റേറ്റ് ഹാൻഡ്ലും വീവേഴ്സ് കോ-ഓപ്പറേറ്റീവ് സൊസൈറ്റി ലിമിറ്റഡിന്റെ (ഹാൻഡ്ലും) വിശദാംശങ്ങൾ (രൂപ ലക്ഷത്തിൽ)

ക്രമ നമ്പർ	ഇനം	2019-20	2020-21	2021-22	2022-23	2023-24*
1	അടവ് മുലധനം (വർഷാവസാനം വരെ)	6556.44	6656.44	6806.49	6,931.50	7,077.00
2	മൊത്തം കടമെടുപ്പ് (പലിശ ഉൾപ്പെടെ വർഷാവസാനം)	1790.68	1818.68	3132.68	3,139.00	3,166.00
	പലിശ	3342.75	3485.17	3748.57	3,130.00	3,919.77
3	ഗ്രോസ് ബ്ലോക്ക് (വർഷാവസാനം വരെ)	891.12	986.44	1036.87	1057.00	1108.00
4	ഉൽപ്പന്നങ്ങളുടെ വിൽപനയിലൂടെയുള്ള വരുമാനം (വർഷാവസാനം വരെ)	3077	1681.02	1872.33	2,035.00	2,286.00
5	മറ്റ് വരുമാനം	46.35	59.42	63.54	61.91	85.74
	എ) കെ എസ് എച്ച് ഡി സി മുഖേനയുള്ള കൈത്തറി തുണി കയറ്റുമതി					
	ബി) സഹായ ധനം, എം.ഡി.എ, പലിശ, പ്രോസസ്സിംഗ് ചാർജ്ജുകൾ മുതലായവ	46.35	59.42	63.54	61.91	85.74
6	അസംസ്കൃത വസ്തുക്കൾക്കുള്ള ചെലവ്	2248.03	1054.22	876.14	217.44	70.68
	എ) നൂൽ	104.87	26.11	63.52	140.47	49.5
	ബി) ചായങ്ങളും രാസവസ്തുക്കളും	5.62	0	5.7	63.44	4.94
	സി) തുണിത്തരങ്ങൾ	2137.54	1028.11	806.92	13.53	16.24
7	വ്യക്തികൾക്ക് പ്രതിഫലം നൽകുന്നതിനുള്ള ചെലവ്	908.91	986.54	1283.3	125.54	121.15
8	തേയ്മാന ചെലവിലേക്കുള്ള വകയിരുത്തൽ	574.19	574.19	574.19	574.19	574.19
9	പലിശ, ബാങ്ക് ചാർജ്ജുകൾ എന്നിവയ്ക്കുള്ള ചിലവുകൾ	282.97	4.03	4.66	26.35	6.45
10	മറ്റു ചിലവുകൾ	590.74	427.93	697.96	1,629.21	2,154.32
	എ) വ്യാപാര ചെലവുകൾ	20.03	15.37	29.06	29.21	29.32
	ബി) ഭരണ നിർവഹണവും, വിൽപന ചെലവുകളും	570.71	412.56	668.9	1,600.00	2,125.00
11	സ്റ്റോക്ക് ഡിഫറൻഷ്യൽ	83.57	-219.02	583.16	-200	-251
12	അറ്റാദായം (+), അറ്റ നഷ്ടം (-)	-714.15	-590.32	-1350.43	-823.25	-560.32
13	വർഷാവസാനത്തിൽ ഉണ്ടായ സഞ്ചിത നഷ്ടം	-20,621.11	-21211.43	-22561.86	-23385.11	-23945.43

അവലംബം: കേരള സംസ്ഥാന ഹാൻഡ്ലും വീവേഴ്സ് കോ-ഓപ്പറേറ്റീവ് സൊസൈറ്റി ലിമിറ്റഡ് (ഹാൻഡ്ലും)

* താൽക്കാലികം

അനുബന്ധം 4.6.7

2019-20 മുതൽ 2023-24 വരെയുള്ള ഹാൻഡ്‌വിന്റെ പ്രകടനം (രൂപ ലക്ഷത്തിൽ)

ക്രമ നമ്പർ	വിവരങ്ങൾ	2019-20	2020-21	2021-22	2022-23	2023-24 *
1	വിൽപ്പന വിറ്റുവരവ് (രൂപ ലക്ഷത്തിൽ)	2082.05	1954.57	999.99	2485.13	1867.31
2	വാങ്ങിയ തുണിത്തരങ്ങളുടെ മൂല്യം	1668.40	1133.61	1090.10	1266.25	1182.67
3	വാങ്ങിയ നൂലിന്റെ മൂല്യം (രൂപ ലക്ഷത്തിൽ)	478.48	291.9	465.20	496.29	275.15
4	വിതരണം ചെയ്ത നൂലിന്റെ വില (രൂപ ലക്ഷത്തിൽ)	478.48	291.9	465.20	496.29	275.15
5	അംഗങ്ങളായി രജിസ്റ്റർ ചെയ്ത പ്രാഥമിക സംഘങ്ങളുടെ എണ്ണം	30	30	30	30	30
6	അംഗത്വം നഷ്ടപ്പെട്ട സൊസൈറ്റികളുടെ എണ്ണം	nil	nil	nil	nil	nil
7	അടവ് മൂലധനം (രൂപ ലക്ഷത്തിൽ)	3956	4966	4966	5949	5949

അവലംബം: കേരള സ്റ്റേറ്റ് ഹാൻഡ്‌വെയ് ലൈവലിംഗ് കോർപ്പറേഷൻ ലിമിറ്റഡ് (ഹാൻഡ്‌വ്)
 *താൽക്കാലികം

അനുബന്ധം 4.6.8

കേരള സംസ്ഥാന കൈത്തറി വികസന കോർപ്പറേഷന്റെ (ഹാൻഡ്‌വ്) വിശദാംശങ്ങൾ (രൂപ ലക്ഷത്തിൽ)

ക്രമ നമ്പർ	ഇനം	2019-20	2020-21	2021-22	2022-23	2023-24*
1	അടച്ച മൂലധനം (വർഷാവസാനത്തിൽ)	3956.00	4966.00	4966.00	5949	5949.00
2	മൊത്തം കടം വാങ്ങൽ (പലിശ ഉൾപ്പെടെ വർഷാവസാനം വരെ)	5763.92	5845.72	6184.37	6373.19	6683.35
3	മൊത്തം ബ്ലോക്ക് (വർഷാവസാനം വരെ)	471.88	478.70	481.57	494.57	494.57
4	ക്ലസ്റ്ററുകളും സ്റ്റോൺസർ ചെയ്ത സംഘങ്ങളും വഴിയുള്ള ഉൽപ്പാദനത്തിന്റെ മൂല്യം (വർഷാവസാനം വരെ)	3.52	0.23	1.31	2.08	1.80
5	ഉൽപ്പന്നങ്ങളുടെ വിൽപ്പനയിലൂടെയുള്ള വരുമാനം (വർഷാവസാനം വരെ)	2082.05	1954.57	999.99	2485.13	1867.31
6	മറ്റ് വരുമാനം:-					
എ	കെ എസ് എച്ച് ഡി സി കൈത്തറി തുണിത്തരങ്ങളുടെ കയറ്റുമതി	0.00	0.00	0.00	0.00	0.00
ബി	സഹായധനം, എം ഡി എ, പലിശ, പ്രോസസ്സിംഗ് ചാർജ്ജുകൾ തുടങ്ങിയവ.	241.77	371.29	468.1	667.22	527.69
7	അസംസ്കൃത വസ്തുക്കൾക്കുള്ള ചെലവ്					
എ	നൂൽ	476.93	266.77	364.56	491.46	355.57
ബി	ചായങ്ങളും രാസവസ്തുക്കളും	11.78	13.37	10.28	8.45	2.87
സി	തുണിത്തരങ്ങൾ	1140.14	846.30	782.25	783.86	617.75
8	വ്യക്തികൾക്ക് പ്രതിഫലം നൽകുന്നതിനുള്ള ചെലവ്	895.65	850.49	921.87	1058.03	673.77
9	തേയ്മാന ചെലവിലേക്കുള്ള വകയിരുത്തൽ	18.41	11.69	12.35	10.21	10.99
10	പലിശ, ബാങ്ക് ചാർജ്ജുകൾ എന്നിവയ്ക്കുള്ള ചിലവുകൾ	187.66	191.02	193.01	189.08	220.03
11	മറ്റു ചിലവുകൾ					
എ	(+)/(-) മുൻകാല വരുമാനം/ചെലവ്	-6.62	2.29	9.62	-5.52	0.00
ബി	വ്യാപാര ചെലവുകൾ	242.75	146.25	116.44	196.95	728.88
സി	ഭരണ നിർവഹണം, വിൽപ്പന ചെലവുകൾ	459.4	339.84	259.92	381.06	392.77
12	സ്റ്റോക്ക് ഡിഫാൻഷ്യൽ	-316.24	163.24	331.99	366.61	-22.34
13	അറ്റാദായം (+), അറ്റ നഷ്ടം (-)	-785.79	-503.10	-1016.92	-533.65	-578.79
14	വർഷാവസാനം സഞ്ചിത നഷ്ടം	-10973.52	-11476.62	-12493.53	-13027.2	-13605.97

അവലംബം: കേരള സ്റ്റേറ്റ് ഹാൻഡ്‌വെയ് ലൈവലിംഗ് കോർപ്പറേഷൻ ലിമിറ്റഡ് (ഹാൻഡ്‌വ്)
 *താൽക്കാലികം

അനുബന്ധം 4.6.9 കേരളത്തിലെ കൈത്തറി സഹകരണ സംഘങ്ങളുടെ എണ്ണം

ക്രമ നമ്പർ	ഇനം	2019-20	2020-21	2021-22	2022-23	2023-24
എ	ഫാക്ടറി മാതൃക					
1	പ്രവർത്തിക്കുന്നവ					
	i. ലാഭം ഉണ്ടാക്കുന്നവ	29	31	33	38	35
	ii. നഷ്ടം ഉണ്ടാക്കുന്നവ	70	68	77	68	73
	iii. ആകെ എ(1)	99	99	110	106	108
2	പ്രവർത്തിക്കാത്തവ	50	50	54	49	53
3	ലിക്വിഡേഷനിൽ ഉള്ളവ	31	31	32	37	43
4	പ്രവർത്തനം ആരംഭിക്കാത്തവ	0	0	3	3	4
	ആകെ (എ)	180	180	199	195	208
ബി	കുടിൽ മാതൃക					
1	പ്രവർത്തിക്കുന്നവ					
	i. ലാഭം ഉണ്ടാക്കുന്നവ	116	118	65	97	99
	ii. നഷ്ടം ഉണ്ടാക്കുന്നവ	193	190	136	132	129
	iii. അകെ ബി(1)	309	308	201	229	228
2	പ്രവർത്തിക്കാത്തവ	47	46	70	56	38
3	ലിക്വിഡേഷനിൽ ഉള്ളവ	88	88	49	45	46
4	പ്രവർത്തനം ആരംഭിക്കാത്തവ	6	6	7	7	7
	അകെ (ബി)	450	448	327	337	319
	അകെ (എ+ബി)	630	628	526	532	527

അവലംബം: കൈത്തറി ടെക്സ്റ്റൈൽസ് ഡയറക്ടറേറ്റ്

അനുബന്ധം 4.6.10

പവർലൂം വ്യവസായത്തിന് കീഴിലുള്ള ഉൽപ്പാദനവും ഉൽപ്പാദനക്ഷമതയും

ക്രമ നമ്പർ	ഇനം	2019-20	2020-21	2021-22	2022-23	2023-24
1	സംസ്ഥാനത്തെ ആകെ പവർലൂമുകളുടെ എണ്ണം	979	958	1680	1631	1745
2	സഹകരണ മേഖലയിലെ പവർലൂമുകളുടെ എണ്ണം	801	812	637	552	692
3	1 ൽ 2 ന്റെ ശതമാനം	81.82	84.76	37.92	33.84	39.65
4	അസംഘടിത/സ്വകാര്യ/കോർപ്പറേറ്റ് മേഖലയിലുള്ള തരികളുടെ എണ്ണം	178	146	1043	1079	1053
5	സംസ്ഥാനത്തെ പവർലൂം സഹകരണ സംഘങ്ങളുടെ എണ്ണം	46	46	21	36	50
6	സഹകരണ മേഖലയിലെ അംഗങ്ങളുടെ എണ്ണം	2170	1996	2458	2878	2349
7	കോർപ്പറേറ്റ്/അസംഘടിത/സ്വകാര്യമേഖലയിലെ അംഗങ്ങളുടെ എണ്ണം	46	38	756	801	1188
8	യന്ത്രതരി മേഖലയിൽ ജോലി ചെയ്യുന്ന സ്ത്രീകളുടെ എണ്ണം	402	355	809	741	874
9	സഹകരണ മേഖലയിൽ ജോലി ചെയ്യുന്ന സ്ത്രീകളുടെ എണ്ണം	387	359	168	151	142
10	കോർപ്പറേറ്റ്/അസംഘടിത/സ്വകാര്യ മേഖലയിൽ ജോലി ചെയ്യുന്ന സ്ത്രീകളുടെ എണ്ണം	48	26	641	645	732
11	സഹകരണ മേഖല					
എ	തുണി ഉത്പാദനം (ലക്ഷം മീറ്ററിൽ)	62.73	54.67	43.48	9.72	10.35
ബി	ഉൽപ്പാദന മൂല്യം (രൂപ ലക്ഷത്തിൽ)	437.11	302.12	393.17	390.66	678.46
സി	ഉൽപ്പാദനക്ഷമത (മീറ്റർ/ലൂം)	7294.18	6732.91	6825.00	1761.71	1495.69
ഡി	മൊത്തം വിറ്റുവരവ് (രൂപ ലക്ഷത്തിൽ)	398.58	239.87	396.05	320.16	368.23
12	കോർപ്പറേറ്റ്/അസംഘടിത/സ്വകാര്യ മേഖല					
എ	തുണി ഉത്പാദനം (ലക്ഷം മീറ്റർ)	1.44	1.06	47.61	52.38	54.91

ബി	ഉൽപ്പാദന മൂല്യം (രൂപ ലക്ഷത്തിൽ)	97.245	82.49	8056.50	8696.88	8865.53
സി	ഉൽപ്പാദനക്ഷമത (മീറ്റർ/ലൂം)	818.18	729.17	4564.72	4854.49	5214.65
ഡി	മൊത്തം വിറ്റുവരവ് (രൂപ ലക്ഷത്തിൽ)	182.64	156.13	7584.61	8150.36	8347.87
13	"ആകെ (സഹകരണ/ കോർപ്പറേറ്റ്/ അസംഘടിത/ സ്വകാര്യ മേഖല)"					
എ	തുണി ഉത്പാദനം (ലക്ഷം മീറ്റർ)	64.17	55.73	91.09	62.10	65.26
ബി	ഉൽപ്പാദന മൂല്യം (രൂപ ലക്ഷത്തിൽ)	534.36	384.61	8449.67	9087.54	9544.00
സി	ഉൽപ്പാദനക്ഷമത (മീറ്റർ/തറി)	6554.64	5807.45	5422.02	3807.76	3739.85
ഡി	മൊത്തം വിറ്റുവരവ് (രൂപ ലക്ഷത്തിൽ)	581.22	396.00	7980.66	8470.52	8716.10

അവലംബം: കൈത്തറി ടെക്സ്റ്റൈൽസ് ഡയറക്ടറേറ്റ്

അനുബന്ധം 4.6.11 കെ.എസ്. ടി.സി.യുടെ പ്രകടനത്തെക്കുറിച്ചുള്ള വിശദാംശങ്ങൾ (രൂപ ലക്ഷത്തിൽ)

ക്രമ നമ്പർ	ഇനം	2019-20	2020-21	2021-22	2022-23 *	2023-24 *
1	അടവ് മൂലധനം (വർഷാവസാനത്തിൽ)	1,863.19	1,863.19	1,863.19	1,863.19	1,863.19
2	ഫ്രസ്റ്റ് ക്യാലറിയും ദീർഘകാലവുമായ മൊത്തം കടമെടുപ്പ് (പലിശ ഉൾപ്പെടെ (വർഷാവസാനത്തിൽ)	37,553.98	46,140.28	51,345.80	55,252.69	59,049.93
	പലിശ					
3	ഗ്രോസ് ബ്ലോക്ക് (വർഷാവസാനത്തിൽ)	17,507.30	18,335.00	18,579.11	19,508.07	20,483.47
4	ഉൽപ്പാദന മൂല്യം (വർഷാവസാനത്തിൽ)	5,597.00	8,297.00	13,666.53	12,246.74	7,390.03
5	ഉൽപ്പന്നങ്ങളുടെ വിൽപനയിലൂടെയുള്ള വരുമാനം (വർഷാവസാനത്തിൽ)	5,728.46	7,908.00	13,263.76	12,188.61	7,465.82
6	മറ്റ് വരുമാനം, എന്തെങ്കിലും ഉണ്ടെങ്കിൽ					
	എ) മറ്റ് വരുമാനം-പലിശ, വാടക മുതലായവ	31.44	74.05	69.65	234.59	310.16
7	അസംസ്കൃത വസ്തുക്കൾക്കുള്ള ചെലവ്	3,447.28	4173.23	7,919.92	8,715.89	4,514.81
8	വ്യക്തിഗത പേയ്മെന്റുകൾക്കുള്ള ചെലവ്	2,912.96	3,030.33	3,711.81	3,525.87	2747.58
9	തേയ്മാന ചെലവിലേക്കുള്ള വകയിരുത്തൽ	652.32	727.28	723.94	981.64	858.77
10	പലിശയ്ക്കും ബാങ്ക് ചാർജ്ജുകൾക്കുമുള്ള ചെലവ്	2,673.72	3,019.43	3,181.50	2,840.62	3,097.24
11	മറ്റ് ചെലവുകൾ					
	എ) ഊർജ്ജവും ഇന്ധനവും	1,271.12	1495.00	2,132.41	2,227.92	1,733.23
	ബി) മറ്റ് ഭരണപരമായ വിൽപന, വിതരണ ചെലവുകൾ മുതലായവ (വേരിയബിൾ കോസ്റ്റ് + ഫിക്സ്ഡ് ചെലവ്)	576.83	834.55	748.62	898.67	875.22
12	സ്റ്റോക്ക് ഡിഫറൻഷ്യൽ	-131.1	389.44	402.77	58.13	-75.79
13	അറ്റാദായം (+), അറ്റ നഷ്ടം (-)	-5,901.82	-4,828.61	-4,731.25	-6,709.28	-6,126.66
14	വർഷാവസാനം സഞ്ചിത ലാഭം/നഷ്ടം	-40,431.10	-45,259.71	-49,949.60	-56,658.88	-62,785.54

*അവലംബം: കേരള സ്റ്റേറ്റ് ടെക്സ്റ്റൈൽ കോർപ്പറേഷൻ (കെ.എസ്.ടി.സി)

* താൽക്കാലികം

അനുബന്ധം 4.6.12

സീതാം ടെക്സ്റ്റൈൽസിന്റെ പ്രകടനത്തെക്കുറിച്ചുള്ള വിശദാംശങ്ങൾ (രൂപ ലക്ഷത്തിൽ)

ക്രമ നമ്പർ	ഇനം	2019-20	2020-21	2021-22	2022-23	2023-24*
1	അടവ് മൂലധനം (വർഷാവസാനത്തിൽ)	594.00	594.00	4,245.73	4,245.73	4245.73
2	മൊത്തം കടമെടുപ്പ് (പലിശ ഉൾപ്പെടെ (വർഷാവസാനത്തിൽ)	4,302.20	4,931.88	6,215.73	6,731.11	7445.71
	പലിശ	1,986.40	2,385.00	2,821.16	3,243.54	3759.74
3	ഗ്രോസ് ബ്ലോക്ക് (വർഷാവസാനത്തിൽ)	1,659.84	1,661.00	1,663.51	1642.93	1907.59
4	ഉൽപാദനത്തിന്റെ അളവും മൂല്യവും (വർഷാവസാനം വരെ)	3.58kg 761.83	3.31Kg, 800.30	3.74kg, 925.92	5.69 Kg 1060.01	2.161kg, 363.4L
5	ഉൽപ്പന്നങ്ങളുടെ വിൽപനയിലൂടെയുള്ള വരുമാനം (വർഷാവസാനത്തിൽ)	779.83	728.10	1,002.98	1,059.59	372.28
6	മറ്റ് വരുമാനം, എന്തെങ്കിലും ഉണ്ടെങ്കിൽ					
	എ) പലിശ	2.06	5.26	5.63	0	2.65
	ബി) വാടക	11.17	13.53	14	15.35	18.22
	സി) സ്റ്റാഫ് വാല്യു	13.83	3.79	0.73	35.69	5.12
7	അനുസ്മൃത വസ്തുക്കൾക്കുള്ള ചെലവ്					
	എ) പരുത്തി	521.51	452.35	634.45	746.1	74.9
	ബി) പോളിസ്റ്റർ					188.97
	സി)					
8	വ്യക്തിഗത പേയ്മെന്റുകൾക്കുള്ള ചെലവ്	371.26	394.56	349.02	380.46	269.31
9	തേയ്മാന ചെലവിലേക്കുള്ള വകയിരുത്തൽ	70.71	62.20	54.82	47.86	70.2
10	പലിശയ്ക്കും ബാങ്ക് ചാർജ്ജുകൾക്കുമുള്ള ചെലവ്	370.78	413.38	431.63	459.21	482.26
11	മറ്റ് ചെലവുകൾ					
	എ) ഊർജ്ജം	156.38	144.62	147.16	202.14	101.32
	ബി) മറ്റ് ഭരണപരമായ ചെലവുകൾ	40.03	9.08	10.65	7.92	8.87
	സി) അറ്റകുറ്റപ്പണികളും പരിപാലനവും	1.96	2.01	2.45	0.22	2.44
	ഡി) പാക്കിംഗ് മെറ്റീരിയലുകൾ, സ്റ്റോറുകൾ	16.37	13.72	16.48	17.25	11.21
12	സ്റ്റോക്ക് ഡിഫറൻഷ്യൽ	18	71.75	77.07	0.42	8.87
13	അറ്റാദായം (+), അറ്റ നഷ്ടം (-)	-760.12	-673.21	-699.50	-750.11	-820.08
14	വർഷാവസാനം സഞ്ചിത ലാഭം/നഷ്ടം	-8837.97	-9511.17	-10,210.55	-10,960.66	-11810.12
15	മൊത്തം തൊഴിലാളികളുടെ എണ്ണം	184	174	190	177	124
16	മൊത്തം പ്രവൃത്തി ദിവസങ്ങളുടെ എണ്ണം	314	272	316	308	181
17	ഏറ്റെടുത്ത മൊത്തം തൊഴിൽ ദിനങ്ങൾ	22830	30205	44127	36,821	22954

അവലംബം: സീതാം ടെക്സ്റ്റൈൽസ്

* താൽക്കാലികം

അനുബന്ധം 4.6.13

ടിവാൻഡ്രം സ്റ്റീന്നിംഗ് മിൽസിന്റെ പ്രകടനത്തെക്കുറിച്ചുള്ള വിശദാംശങ്ങൾ (രൂപ ലക്ഷത്തിൽ)

ക്രമ നമ്പർ	ഇനം	2019-20	2020-21	2021-22*	2022-23*	2023-24*
1	അടവ് മൂലധനം (വർഷാവസാനത്തിൽ)	463.78	463.78	463.78	463.78	463.78
2	മൊത്തം കടമെടുപ്പ് (പലിശ ഉൾപ്പെടെ (വർഷാവസാനത്തിൽ)	2391.53	2,673.28	2,742.67	3200.73	3503.42
	പലിശ	944.8	1,183.31	1,238.79	1374.39	1579.59
3	ഗ്രോസ് ബ്ലോക്ക് (വർഷാവസാനത്തിൽ)					
4	ഉൽപാദനത്തിന്റെ അളവും മൂല്യവും (വർഷാവസാനം വരെ)	516597kg 428.09	406665kg 337.31	546261kg 505.31	556679 Kg 610.71	351564 Kg 391.70
5	ഉൽപ്പന്നങ്ങളുടെ വിൽപനയിലൂടെയുള്ള വരുമാനം (വർഷാവസാനത്തിൽ)	456.74	306.07	532.50	555.98	434.27
6	മറ്റ് വരുമാനം, എന്തെങ്കിലും ഉണ്ടെങ്കിൽ					
	എ) പലിശ			6.46		
	ബി) വാടക	1.18	0.36	11.95	20.73	71.52
7	അസംസ്കൃത വസ്തുക്കൾക്കുള്ള ചെലവ്					
	ാ) പരുത്തി	338.23	226.36	383.53	439.48	366.57
	ബി)					
	സി)					
8	വ്യക്തിഗത പേയ്മെന്റുകൾക്കുള്ള ചെലവ്	33.36	80.7	90.71	105.63	84.75
9	തേയ്മാന ചിലവിലേക്കുള്ള വകയിരുത്തൽ	45.60	31.32	28.20	25.32	21.6
10	പലിശയ്ക്കും ബാങ്ക് ചാർജ്ജുകൾ എന്നിവയ്ക്കുള്ള ചെലവ്	1.40	1.40	1.40	1.40	1.40
11	മറ്റ് ചെലവുകൾ					
	എ) ഊർജ്ജം	85.57	66.38	81.79	83.49	63.87
	ബി) മറ്റ് ഭരണപരമായ ചെലവുകൾ	12.33	13.13	11.58	16.78	15.47
	സി) അറ്റകുറ്റപ്പണികളും പരിപാലനവും	4.94	3.22	4.56	9.19	2.49
	ഡി) പാക്കിംഗ് മെറ്റീരിയലുകൾ, സ്റ്റോറുകൾ	10.29	8.1	10.87	11.08	7.00
12	സ്റ്റോക്ക് ഡിഫറൻഷ്യൽ	-28.64	31.24	-27.19	54.73	-42.57
13	അറ്റാദായം (+), അറ്റ നഷ്ടം (-)	-298.04	-261.58	-263.92	-285.10	-327.37
14	വർഷാവസാനം സഞ്ചിത ലാഭം/നഷ്ടം	-2670.41	-2931.99	-3195.91	-3,861.30	-3808.38
15	മൊത്തം തൊഴിലാളികളുടെ എണ്ണം	59	74	68	70	69
16	മൊത്തം പ്രവൃത്തി ദിവസങ്ങളുടെ എണ്ണം	352	352	352	352	352
17	ഏറ്റെടുത്ത മൊത്തം തൊഴിൽ ദിനങ്ങൾ	20768	26048	23936	24640	24288

അവലംബം: ടിവാൻഡ്രം സ്റ്റീന്നിംഗ് മിൽസ് ലിമിറ്റഡ്

* താൽക്കാലികം

അനുബന്ധം 4.6.14 2019-20 മുതൽ 2023-2024 ഖാദി & വില്ലേജ് ഇൻടേൺസിറ്റിസ് ബോർഡിൻറെ പ്രവർത്തനങ്ങൾ

ക്രമ നമ്പർ	സ്ഥാപനത്തിൻറെ പേര്	ഉൽപാദനം (തുണി&ആൽ)മൂല്യം:(രൂപ ലക്ഷത്തിൽ)						വിറ്റവരവ് മൂല്യം (രൂപ ലക്ഷത്തിൽ)						തൊഴിൽ എണ്ണത്തിൽ 2023-24)		
		2019-20	2020-21	2021-22	2022-23	2023-24	2019-20	2020-21	2021-22	2022-23	2023-24	സ്ത്രീനമൾ	വീരമൾ	മറ്റു കർമ്മങ്ങൾ	ആകെ	
കെ വി ഐ സി സഹായ സംഘങ്ങൾ																
1	ആലപ്പുഴ സർവോദയ സംഘം	285.53	249.88	218.81	38.65	209.01	776.34	412.74	586.9	637.14	561.42	440	156	2	598	
2	കണ്ണൂർ സർവോദയ സംഘം	659.13	641.04	222.98	324.73	395.03	742.95	536.45	698.41	665.47	605.63	320	167	90	577	
3	ചങ്ങനാശേരി സോഷ്യൽ സർവീസ് സൊസൈറ്റി	48.24	48.24	25.45	33.9	23.15	405.89	160.82	212.38	632.3	216.88	61	59	33	153	
4	കേരള ഗാന്ധി സ്മാരക നീഡി	345.37	529.25	258.28	240	105.2	434.6	240.2	278.71	393.8	211.53	175	89	5	269	
5	കെ.കെ.വി.ഐ അസോസിയേഷൻ	1675.13	1268.19	1084.74	1064.94	1053.8	3726.9	2311.32	2727.94	3405.11	2193.5	455	517	149	1121	
6	കോഴിക്കോടെ സർവോദയ സംഘം	743.51	1205.1	265.04	621	367	1530.25	841.18	1155.4	1320.64	1464	296	278	21	595	
7	പാലക്കാട് സർവോദയ സംഘം	162.29	133.02	128.67	126.45	89.61	225.74	181.63	196.22	253.34	179.55	109	82	8	199	
8	തിരുവനന്തപുരം സർവോദയ സംഘം	74.79	80.95	60.06	75	94.7	190.53	119.87	130.46	68.23	212.03	112	48	5	165	
9	കെ കെ വി ഐ ഫെഡറേഷൻ	292.92	269.73	295.98	411.15	468	805.28	736.26	583.86	829.73	753	168	156	72	396	
10	കേരള സർവോദയ സംഘം	225.08	175.63	95.62	67.67	78.07	251.18	201.13	296.31	658.12	459.09	128	65	0	193	
11	കസ്തൂർബ മഹിളാസമാജം	16.99	10.62	11.25	10.98	10.53	15.91	14.05	13.25	3	4.53	19	9	0	28	
12	പ്രെങ്സ് ഫോറം	0	0	0	0	0	0	0	0	0	0	0	0	0	0	
13	കെ. ഇ.ഡി.ഇ.എസ്	0	0	0	0	0	0.00	0.00	2.78	3.27	0	0	0	0	0	
14	CREED	0	0	0	0	0	0	0	0	0	0	0	0	0	0	
ആകെ		4528.98	4611.65	2666.88	3014.47	2894.10	9105.57	5755.65	6882.62	8870.15	6861.16	2283	1626	385	4294	
KKVIB എയ്ഡഡ് സ്ഥാപനങ്ങൾ																
15	ജി.എസ്.ജി.എസ് കേന്ദ്രം, നന്തിയാട്ടുകുന്നം	80.04	33.55	28.78	29.52	15.57	174.64	118.22	115.39	88.38	50.05	101	71	4	176	
16	കൊക്കോട്ടേല ഖാദി സൊസൈറ്റി	20.25	18.47	11.94	12.67	21.1	17.42	11.81	16.87	17	11.51	12	12	3	27	
17	മാറനല്ലൂർ കെ.ജി.വി.എസ്.എസ്	0.04	0	0.85	0.51	2.7	1.75	0	0	0.75	3	8	4	0	12	
18	പയ്യന്നൂർ എഫ്.ജി.കെ.എസ്	642.65	451.58	430.53	488.4	493.94	955.73	555.27	706.85	844.34	714.91	310	240	0	550	
19	ആർ.പുക്കര ഖാദി ആൻഡ് വില്ലേജ് ഇൻഡസ്ട്രീസ് കോ-ഓപ്പറേറ്റീവ് സൊസൈറ്റി	0	0	4.81	0	0	2.24	0	0	0	0	0	0	0	0	
20	ചവറ ബ്ലോക്ക് ഖാദി, കൊല്ലം	21.64	14.52	16.6	0	0	25.14	21.71	20.19	0	0	0	0	0	0	

21	ഇരിങ്ങാലക്കുട ഖാദി ഉത്പാദക വ്യവസായ സഹകരണ സംഘം	18.66	11.45	2.954	3.9	3.09	42.04	27.86	27.86	35.06	30.09	18	4	0	22
22	മണലൂർ സിന്റേഴ്സ് & നെയ്ത്തുകാർ, തൃശൂർ	5.66	4.7	3.43	3.83	2.87	7.52	3.565	3.1	3.02	3.31	7	5	3	15
23	തൃശൂർ ജില്ലാ ഖാദി സഹകരണ സംഘം	55.41	37.37	23.65	26.3	34.51	66.26	44.47	45.02	73.58	70.25	30	16	4	50
24	വെട്ടിക്കുവല ബ്ലോക്ക് ഖാദി, കൊല്ലം	0	0	0	0	0	0.00	0.00	0.00	0	0	0	0	0	0
25	കേരള സർവ്വീസ് സംഘം	0.87	0.86	2.33	0.16	0	3.95	0	5.49	7.2	0	10	2	0	12
26	അകത്തേത്തറ ഖാദി ഉത്പാദക വ്യവസായ സഹകരണ സംഘം	24.812	14.29	12.34	12.96	21.7	19.513	14.6	18.23	11.98	18.16	18	6	1	25
27	മാധവി മന്ദിരം ലോക സേവാ ട്രസ്റ്റ്	3.23	0	2.43	0	0	4.68	0	0.74	1.72	0	0	0	0	0
28	കടുത്തുരുത്തി ഖാദി സൊസൈറ്റി	0	0	0	0	0	1.28	0	0	3.04	3.1	0	0	3	3
29	പെരിനാട് പഞ്ചായത്ത് ഖാദി പ്രൊഡ്യൂസേഴ്സ് ഇൻഡസ്ട്രിയൽ കോ-ഓപ്പറേറ്റീവ് സൊസൈറ്റി	0	0	0	0	0	1.28	0	0	0	0				
ആകെ തുക		873.26	5198.44	3207.52	3592.72	3489.58	10429.01	6553.16	7842.36	9956.22	7765.54	2797	1986	403	5186

അവലംബം: കേരള ഖാദി ആന്റ് വില്ലേജ് ഇൻഡസ്ട്രീസ് ബോർഡ്

അനുബന്ധം 4.6.15

2023-24 ൽ സ്വയം തൊഴിൽ സൃഷ്ടിക്കൽ (എന്റെ ഗ്രാമം) പദ്ധതിയ്ക്കു കീഴിൽ ജില്ലാടിസ്ഥാനത്തിലുള്ള നേട്ടങ്ങൾ

ക്രമ നമ്പർ	ജില്ല	പദ്ധതി ചെലവ് (രൂ.ലക്ഷത്തിൽ)	സബ്സിഡി കൊടുത്ത തുക (രൂ.ലക്ഷത്തിൽ)	യൂണിറ്റുകളുടെ എണ്ണം	തൊഴിൽ (എണ്ണത്തിൽ)
1	തിരുവനന്തപുരം	26.50	4.30	4	12
2	കൊല്ലം	30.60	3.00	9	10
3	പത്തനംതിട്ട	22.75	4.96	4	6
4	ആലപ്പുഴ	131.58	13.10	23	45
5	കോട്ടയം	168.50	4.55	33	79
6	ഇടുക്കി	122.72	13.00	38	64
7	എറണാകുളം	106.34	3.30	20	41
8	തൃശ്ശൂർ	183.93	15.76	42	109
9	പാലക്കാട്	152.02	12.72	37	67
10	മലപ്പുറം	169.47	19.14	56	67
11	കോഴിക്കോട്	181.00	8.64	55	74
12	വയനാട്	234.41	30.09	84	185
13	കണ്ണൂർ	803.65	55.89	275	341
14	കാസർഗോഡ്	539.43	37.69	163	268
ആകെ		2872.90	226.14	843	1368

അവലംബം: കേരള ഖാദി ആന്റ് വില്ലേജ് ഇൻഡസ്ട്രീസ് ബോർഡ്

അനുബന്ധം 4.6.16 PMEGP-ന് കീഴിൽ ജില്ല തിരിച്ചുള്ള നേട്ടം- 2023-24

ക്രമ നമ്പർ	ജില്ല	യൂണിറ്റുകളുടെ എണ്ണം (എണ്ണത്തിൽ)	മാർജിൻ മണി റിലീസ് ചെയ്ത തുക (ലക്ഷത്തിൽ രൂപ)	തൊഴിൽ സൃഷ്ടിക്കൽ (എണ്ണത്തിൽ)
1	തിരുവനന്തപുരം	38	72.49	117
2	കൊല്ലം	12	47.29	75
3	പത്തനംതിട്ട	5	9.05	12
4	ആലപ്പുഴ	10	31.7	57
5	കോട്ടയം	25	112.47	179
6	ഇടുക്കി	25	112.73	181
7	എറണാകുളം	67	288.37	478
8	തൃശ്ശൂർ	62	184.21	292
9	പാലക്കാട്	27	76.96	119
10	മലപ്പുറം	56	180.26	293
11	കോഴിക്കോട്	11	33.14	59
12	വയനാട്	9	21.38	35
13	കണ്ണൂർ	35	84.88	115
14	കാസർഗോഡ്	28	81.38	142
ആകെ		410	1336.31	2154

അവലംബം: കേരള ഖാദി ആന്റ് വില്ലേജ് ഇൻഡസ്ട്രീസ് ബോർഡ്

അനുബന്ധം 4.6.17

കേരള ഖാദി ഗ്രാമ വ്യവസായ ബോർഡ്, എയ്ഡഡ് ഖാദി ഗ്രാമ വ്യവസായ യൂണിറ്റ് എന്നിവയ്ക്ക് കീഴിൽ 2022-23, 2023-24 വർഷക്കാലയളവിലെ ഉല്പാദനം, വിപണനം, തൊഴിൽ, വേതനം

ക്രമ നമ്പർ	വ്യവസായം	ഉല്പാദന മൂല്യം (രൂ. ലക്ഷത്തിൽ)		"വില്പന മൂല്യം (രൂ. ലക്ഷത്തിൽ)"		തൊഴിൽ (എണ്ണം)		നൽകിയ വേതനം (രൂ. ലക്ഷത്തിൽ)	
		2022-23	2023-24	2022-23	2023-24	2022-23	2023-24	2022-23	2023-24
1	2	3	4	5	6	7	8	9	10
I	ഖാദി & പോളിവാസ്ത്ര (വിദ്യാഭ്യാസ സ്ഥാപനങ്ങൾ ഉൾപ്പെടെ)	3416.25	4199.00	5130.30	4979.97	12527.00	12500.00	3171.60	3488.10
	ആകെ I	3416.25	4199.00	5130.30	4979.97	12527.00	12500.00	3171.60	3488.10
II ഗ്രാമ വ്യവസായങ്ങൾ									
1	തീപ്പെട്ടി വ്യവസായം	336.00	335.00	345.00	346.00	2,251.00	2,251.00	295.00	295.00
2	ചന്ദനത്തിരി	176.00	174.00	183.00	181.00	533.00	553.00	150.00	153.00
3	ഗ്രാമീണ തൂക്കിൽ വ്യവസായം	489.00	488.00	471.00	475.00	513.00	513.00	298.00	298.00
4	നാരം കൈതയും	552.00	550.00	517.00	513.00	13,757.00	13,757.00	382.00	382.00
5	റബ്ബർ അധിഷ്ഠിത വ്യവസായം	867.00	866.00	970.00	964.00	813.00	797.00	340.00	333.00
6	കടലാസ് നിർമ്മാണം	338.00	334.00	491.00	482.00	375.00	363.00	247.00	252.00
7	ഗ്രാമീണ കളിമൺ വ്യവസായം	1,189.00	1,198.00	1,610.00	1,616.00	3,722.00	3,657.00	768.00	764.00
8	ഗുരുകാനസരി	16.00	12.00	8.00	6.00	42.00	30.00	7.00	5.00
9	സേവന വ്യവസായങ്ങൾ	1,344.00	1,320.00	1,448.00	1,418.00	794.00	786.00	440.00	435.00
10	ഭക്ഷ്യോതര എണ്ണയും സോപ്പും	360.00	363.00	369.00	373.00	440.00	440.00	221.00	221.00
11	ഗ്രാമീണ എണ്ണ	1,435.00	1,443.00	1,628.00	1,655.00	804.00	804.00	504.00	504.00
12	തൂണിത്തരങ്ങൾ	1,330.00	1,323.00	1,435.00	1,427.00	1,921.00	1,926.00	929.00	923.00
13	ശർക്കര	165.00	159.00	172.00	165.00	383.00	369.00	120.00	116.00
14	തേനിച്ച വളർത്തൽ	716.00	721.00	736.00	741.00	2,117.00	2,128.00	418.00	426.00
15	പയർ ഭക്ഷ്യ ദാന സംസ്കരണം	427.00	429.00	419.00	422.00	3,651.00	3,651.00	373.00	373.00
16	ആയുർവേദ മരുന്നുകൾ	367.00	370.00	371.00	376.00	874.00	874.00	288.00	288.00
17	പഴം പച്ചക്കറി സംസ്കരണം	809.00	808.00	841.00	840.00	1,573.00	1,573.00	322.00	322.00
18	ചുണ്ണാമ്പ്	1,752.00	1,751.00	1,438.00	1,441.00	3,191.00	3,191.00	811.00	811.00
19	ഈറയും മൂളയും	414.00	417.00	432.00	438.00	1,459.00	1,459.00	403.00	403.00
20	ആശാരിപ്പണി കൊല്ലപ്പണി	1,322.00	1,319.00	1,452.00	1,449.00	3,164.00	3,164.00	1,132.00	1,132.00
21	അലുമിനിയം വ്യവസായം	483.00	486.00	479.00	484.00	380.00	380.00	338.00	338.00
22	ഇലക്ട്രോണിക്സ്	635.00	636.00	664.00	667.00	593.00	593.00	179.00	179.00
23	പി.വി.സി	0.00	0.00	0.00	0.00	0.00	0.00	0.00	0.00
	ആകെ II	15,522.00	15,502.00	16,479.00	16,479.00	43,350.00	43,259.00	8,965.00	8,953.00
	ആകെ മൊത്തം	18,938.25	19,701.00	21,609.30	21,458.97	55,877.00	55,759.00	12,136.60	12,441.10

Source: Kerala Khadi & Village Industries Board

അനുബന്ധം 4.6.18

2022-23, 2023-24 വർഷങ്ങളിലെ കേരള ഖാദി ആൻഡ് വില്ലേജ് ഇൻഡസ്ട്രീസ് ബോർഡിന് കീഴിലുള്ള ഡിപ്പാർട്ട്മെന്റൽ സെയിൽസ് ഔട്ട്ലെറ്റുകളുടെയും വിൽപനയുടെയും ജില്ല തിരിച്ചുള്ള വിശദാംശങ്ങൾ (രൂപ ലക്ഷത്തിൽ)

ക്രമ നമ്പർ	ജില്ല	വിൽപന കേന്ദ്രങ്ങളുടെ എണ്ണം 2022-23	2022-23 കാലയളവിൽ വിൽപന	2023-24- കാലയളവിൽ വിൽപന കേന്ദ്രങ്ങളുടെ എണ്ണം	2023-24 കാലയളവിൽ വിൽപന (രൂപ ലക്ഷത്തിൽ)
1	തിരുവനന്തപുരം	13	480.43	13	553.35
2	കൊല്ലം	3	403.97	3	366.66
3	പത്തനംതിട്ട	4	193.99	4	230.99
4	ആലപ്പുഴ	8	295.07	8	265.42
5	കോട്ടയം	14	246.91	15	213.7
6	ഇടുക്കി	4	204.68	4	191.66
7	എറണാകുളം	10	699.18	12	745.31
8	തൃശ്ശൂർ	22	256.49	24	244.08
9	പാലക്കാട്	15	390.04	15	412.79
10	മലപ്പുറം	13	105.99	14	103.07
11	കോഴിക്കോട്	30	423.26	33	394.14
12	വയനാട്	4	67.00	4	50.16
13	PKC (കണ്ണൂർ , കാസർഗോഡ്)	45	1363.05	41	1208.64
ആകെ		185	5,130.06	190	4979.97

അവലംബം: കേരള ഖാദി ആൻഡ് വില്ലേജ് ഇൻഡസ്ട്രീസ് ബോർഡ്

അനുബന്ധം 4.6.19

കയർ പൊതുമേഖലാ സ്ഥാപനങ്ങൾ/കയർഫെഡ് എന്നിവയുടെ കയർ, കയറുൽപ്പന്നങ്ങളുടെ കയറ്റുമതി (മൂല്യം - രൂപ ലക്ഷത്തിൽ)

വർഷം	കേരള സംസ്ഥാന കയർ കോർപ്പറേഷൻ		ഫോം മാറ്റിംഗ്സ് (ഇന്ത്യ) ലിമിറ്റഡ്.		കയർഫെഡ് മൂല്യം	ആകെ മൂല്യം
	മൂല്യം	അളവ് (ച.മീ)	മൂല്യം	അളവ് (ടൺ)		
2019-20	1400.00	451613.00	0.00	0.00	25.86	1425.865
2020-21	1360.78	383321.00	0.00	0.00	53.00	1413.78
2021-22	1717.00	52841.00	14.66	8.16	0.00	1731.66
2022-23	1639.00	525408.50	0.00	0.00	1.04	1640.00
2023-24	1005.32	208573.24	0.00	0.00	0.00	1005.32

അവലംബം: : കയർ വികസന ഡയറക്ടറേറ്റ്, കേരള സർക്കാർ

അനുബന്ധം 4.6.20 കേരളത്തിലെ കയർ സഹകരണ സംഘങ്ങൾ

ക്രമ നമ്പർ	കയർ സംഘങ്ങൾ		31.3.2021 ലെ സൊസൈറ്റികളുടെ എണ്ണം	31.3.2022 ലെ സൊസൈറ്റികളുടെ എണ്ണം	31.3.2023 ലെ സൊസൈറ്റികളുടെ എണ്ണം	31.3.2024 ലെ സൊസൈറ്റികളുടെ എണ്ണം
1		പ്രാഥമിക സഹകരണ സംഘങ്ങൾ (നൂൽ മേഖല) (ഐസിഡിപി സൊസൈറ്റികളും സംയോജിത സിവിസിഎസ് ഉം ഒഴികെ)				
	എ	പ്രവർത്തിക്കുന്നവ	388	381	358	321
		i. ലാഭം ഉണ്ടാക്കുന്നവ	317	191	122	125
		ii. നഷ്ടം ഉണ്ടാക്കുന്നവ	71	190	236	196
		iii. ആകെ (1എ)	388	381	358	321
	ബി	പ്രവർത്തനം തുടങ്ങിയിട്ടില്ലാത്ത പുതിയ സംഘങ്ങൾ	45	47	38	28
	സി	പ്രവർത്തനരഹിതമായ സംഘങ്ങൾ	81	91	122	156
	ആകെ (1)	514	519	518	505	
2		നിർമാണ സംഘങ്ങൾ (പായ്ക്കും മാറ്റുകളും)				
	എ	പ്രവർത്തിക്കുന്നവ (നിർമാണം ആരംഭിച്ചവ)	31	31	33	33
		i. ലാഭം ഉണ്ടാക്കുന്നവ	5	9	5	10
		ii. നഷ്ടം ഉണ്ടാക്കുന്നവ	26	22	28	23
		iii. ആകെ (2എ)	31	31	33	33
	ബി	പ്രവർത്തനം തുടങ്ങിയിട്ടില്ലാത്ത പുതിയ സൊസൈറ്റികൾ	2	4	1	1
	സി	പ്രവർത്തനരഹിതമായ സംഘങ്ങൾ	8	8	9	10
	ആകെ (2)	41	43	43	44	
3		ചെറുകിട ഉൽപാദക സഹകരണ സംഘങ്ങൾ				
	എ	പ്രവർത്തിക്കുന്നവ	46	47	48	49
		i. ലാഭം ഉണ്ടാക്കുന്നവ	37	35	20	26
		ii. നഷ്ടം ഉണ്ടാക്കുന്നവ	9	12	28	23
		iii. ആകെ (3 എ)	46	47	48	49
	ബി	പ്രവർത്തനം തുടങ്ങിയിട്ടില്ലാത്ത പുതിയ സംഘങ്ങൾ	1	1	0	0
	സി	പ്രവർത്തനരഹിതമായ സംഘങ്ങൾ	9	7	4	4
	ആകെ (3)	56	55	52	53	
4		തൊണ്ട് ശേഖരണവും വിതരണവും നടത്തുന്ന സംഘങ്ങൾ				
	എ	പ്രവർത്തിക്കുന്നവ	2	1	1	1
		i. ലാഭം ഉണ്ടാക്കുന്നവ	1	1	1	1
		ii. നഷ്ടം ഉണ്ടാക്കുന്നവ	1	0	0	0
		iii. ആകെ (4എ)	2	1	1	1
	ബി	പ്രവർത്തനം തുടങ്ങിയിട്ടില്ലാത്ത പുതിയ സംഘങ്ങൾ	0	0	0	0
	സി	പ്രവർത്തനരഹിതമായ സംഘങ്ങൾ	0	0	0	0
	ആകെ (4)	2	1	1	2	
5		ഫൈബർ സൊസൈറ്റികൾ (ഡി.എഫ് മിൽ സൊസൈറ്റികൾ)				

	എ	പ്രവർത്തിക്കുന്നവ	11	6	5	5
		i. ലാഭം ഉണ്ടാക്കുന്നവ	6	0	0	0
		ii. നഷ്ടം ഉണ്ടാക്കുന്നവ	5	6	5	5
		iii. ആകെ (5എ)	11	6	5	5
	ബി	പ്രവർത്തനം തുടങ്ങിയിട്ടില്ലാത്ത പുതിയ സംഘങ്ങൾ	12	8	8	2
	സി	പ്രവർത്തനരഹിതമായ സംഘങ്ങൾ	44	41	40	41
		ആകെ (5)	67	55	55	48
6		ഐ.സി.ടി.പി സംഘങ്ങൾ				
	എ	പ്രവർത്തിക്കുന്നവ	36	36	36	38
		i. ലാഭം ഉണ്ടാക്കുന്നവ	28	17	17	17
		ii. നഷ്ടം ഉണ്ടാക്കുന്നവ	8	19	19	21
		iii. ആകെ (6എ)	36	36	36	38
	ബി	പ്രവർത്തനം തുടങ്ങിയിട്ടില്ലാത്ത പുതിയ സംഘങ്ങൾ	5	0	0	0
	സി	പ്രവർത്തനരഹിതമായ സംഘങ്ങൾ	3	0	0	9
	ആകെ (6)	44	36	36	47	
7		സംയോജിത സി.വി.സി.എസ്				
	എ	പ്രവർത്തിക്കുന്നവ	67	66	65	64
		i. ലാഭം ഉണ്ടാക്കുന്നവ	43	37	34	40
		ii. നഷ്ടം ഉണ്ടാക്കുന്നവ	24	29	31	24
		iii. ആകെ (7എ)	67	67	65	64
	ബി	പ്രവർത്തനം തുടങ്ങിയിട്ടില്ലാത്ത പുതിയ സംഘങ്ങൾ	33	34	34	22
	സി	പ്രവർത്തനരഹിതമായ സംഘങ്ങൾ	26	30	30	46
	ആകെ (7)	126	130	130	132	
8		സഹകരണ സംഘങ്ങളുടെ ആകെ എണ്ണം				
	എ	പ്രവർത്തിക്കുന്നവ (1എ+2എ+3എ+4എ+5എ+6എ+7എ)	581	568	546	511
		i. ലാഭം ഉണ്ടാക്കുന്നവ	437	290	199	219
		ii. നഷ്ടം ഉണ്ടാക്കുന്നവ	144	278	347	292
		iii. ആകെ (8എ)	581	568	546	511
	ബി	പ്രവർത്തനം ആരംഭിക്കാത്ത പുതിയ സംഘങ്ങൾ (1ബി+2ബി+3ബി+4ബി+5ബി+6ബി+7ബി)	98	94	81	53
	സി	പ്രവർത്തനരഹിതമായ സംഘങ്ങൾ (1സി+2സി+3സി+4സി+5സി+6സി+7സി)	171	177	205	267
	ഡി	ലിക്വിഡേഷൻ കീഴിലുള്ള സംഘങ്ങൾ	272	257	271	268
	ആകെ(8)(8എ+8ബി+8സി+8ഡി)	1122	1096	1103	1099	

അവലംബം : കയർ വികസന ഡയറക്ടറേറ്റ്, കേരള സർക്കാർ

അനുബന്ധം 4.6.21 കയർ സഹകരണ സംഘങ്ങളുടെ പ്രവർത്തനങ്ങൾ എ.ആർ മേഖല

വർഷം	വർക്കിംഗ് സൊസൈറ്റികളുടെ എണ്ണം	തൊഴിലാളികളുടെ എണ്ണം	വാങ്ങിയതൊണ്ട്		വാങ്ങിയ ഫൈബർ		ഉത്പാദിച്ച റൂൽ		നൽകിയ കൂലി (രൂപ ലക്ഷത്തിൽ)
			"എണ്ണം (രൂപ ലക്ഷത്തിൽ)"	മൂല്യം (രൂപ ലക്ഷത്തിൽ)	അളവ് (ടൺ)	"മൂല്യം (രൂപ ലക്ഷത്തിൽ)"	അളവ് (ടൺ)	"മൂല്യം (രൂപ ലക്ഷത്തിൽ)"	
2019-20	505	28626	211.78	432.91	13121.66	4340.38	20213.25	7891.78	4530.08
2020-21	504	38500	202.99	344.92	21754.39	4939.36	223600.76	10548.60	4656.51
2021-22	490	39256	212.99	380.88	39380.60	6916.87	32653.00	13452.23	4854.59
2022-23	465	22596	122.81	179.56	16312.98	2408.43	30540.78	6682.50	4525.46
2023-24	429	17257	73.41	124.15	14047.64	1996.3	16336.63	4952.96	2821.77

ബി.ഉൽപ്പന്ന മേഖല (പായകളും മാറുകളും & ചെറുകിട ഉത്പാദക സഹകരണ സംഘങ്ങളും)

വർഷം	വർക്കിംഗ് സൊസൈറ്റികളുടെ എണ്ണം	തൊഴിലാളികളുടെ എണ്ണം	ഉത്പാദനത്തിന്റെ അളവ്/മൂല്യം (രൂപ ലക്ഷത്തിൽ)	നൽകിയ കൂലി (രൂപ ലക്ഷത്തിൽ)
2019-20	76	8760	20956.44	8773.39
2020-21	77	6279	23407.93	9276.06
2021-22	78	6329	16725.12	6768.29
2022-23	81	4389	12003.19	870.48
2023-24	82	2970	11112.14	788.90

അവലംബം: കയർ വികസന ഡയറക്ടറേറ്റ്, കേരള സർക്കാർ

അനുബന്ധം 4.6.22 കയർഫെഡിന്റെ പ്രകടനം (താൽകാലികം) (രൂപ ലക്ഷത്തിൽ)

ക്രമ നമ്പർ	വിവരങ്ങൾ	2019-20	2020-21	2021-22	2022-23	2023-24
1	അടവ് മൂലധനം (വർഷാവസാനം വരെ)	3,829.80	3,829.80	3,829.80	3829.80	3880.53
2	പലിശ ഉൾപ്പെടെ മൊത്തം വായ്പകൾ (വർഷാവസാനത്തിൽ)	831.08	-	-	-	3378.00
	ലഭിച്ച പലിശ	77.75	27.99	18.50	17.50	8.99
3	ഗ്രോസ് ബ്ലോക്ക് (വർഷാവസാനത്തിൽ)	686.52	686.52	686.52	686.52	723.43
4	ഉൽപ്പാദനത്തിന്റെ അളവും മൂല്യവും (വർഷാവസാനത്തിൽ)	1,235.54	1,209.25	1,236.05	1222.65	1014.49
5	ഉൽപ്പന്നങ്ങളുടെ വിൽപനയിലൂടെയുള്ള വരുമാനം (വർഷാവസാനത്തിൽ)	12,572.00	15,290.00	12,535.00	8200.00	8947.87
6	മറ്റ് വരുമാനങ്ങൾ	3,328.00	3,482.00	2,500.00	1898.39	1222.00
7	അസംസ്കൃത വസ്തുക്കളുടെ ചെലവ്	13,216.00	15,730.00	12,860.00	740.00	267.00
8	വ്യക്തിഗത പേയ്മെന്റുകൾക്കുള്ള ചെലവ്	1,235.00	1,265.00	1,285.00	1310.00	426.60
9	തേയ്മാന ചെലവിലേക്കുള്ള വകയിരുത്തൽ	47.07	47.07	47.07	47.07	
10	പലിശയ്ക്കും ബാങ്ക് ചാർജ്ജുകൾക്കുമുള്ള ചെലവ്	0.02	0.08	0.10	24.00	
11	മറ്റ് ചെലവുകൾ	2,568.23	2,623.00	2,698.00	2698.00	
12	സ്റ്റോക്ക് ഡിഫറൻഷ്യൽ	2.00	3.50	2.80	2.40	44.36
13	അറ്റാദായം (+), അറ്റ നഷ്ടം (-)	-16.05	-16.36	-15.00	-14.00	-720.62
14	വർഷാവസാനം സഞ്ചിത നഷ്ടം	-9,277	-9,294	-9,309	-9,323	11192.00
15	മൊത്തം തൊഴിലാളികളുടെ/ആളുകളുടെ എണ്ണം					348
	എ) തൊഴിലാളികൾ/ഫർണിഷിംഗ് തൊഴിലാളികൾ	38	57	56	53	
	ബി) ദിവസക്കൂലിക്കാർ	146	127	133	133	
16	മൊത്തം പ്രവൃത്തി ദിവസങ്ങളുടെ എണ്ണം	298	297	291	287	
17	ഏറ്റെടുത്ത മൊത്തം തൊഴിൽ ദിനങ്ങൾ	280	230	244	287	

അവലംബം: കയർഫെഡ്

അനുബന്ധം 4.6.23 കേരള സ്റ്റേറ്റ് കയർ കോർപ്പറേഷന്റെ പ്രകടനം (രൂപ ലക്ഷത്തിൽ)

ക്രമ നമ്പർ	വിവരങ്ങൾ	2019-20	2020-21	2021-22	2022-23	2023-24 (താൽക്കാലികം)
1	അടവ് മൂല ധനം (വർഷാവസാനത്തിൽ)	804.55	804.55	804.55	804.55	804.55
2	മൊത്തം വായ്പകൾ (പലിശ ഉൾപ്പെടെ വർഷാവസാനം വരെ)	3,219.91	1,872.33	4,156.45	3,633.79	3974.63
	പലിശ	82.00	175.67	273.06	481.78	466.09
3	ഗ്രോസ് ബ്ലോക്ക് (വർഷാവസാനത്തിൽ)	5,061.25	5,087.00	5,100.00	5,507.00	5,640.00
4	ഉൽപാദനത്തിന്റെ വിശദാംശങ്ങൾ					
	അളവ് (കയർ നൂൽ - കിലോയിൽ)	11,636.00	30,105.00	94,167.00	1,35,842.00	1,09,944.00
	ഉൽപ്പാദന മൂല്യം (വർഷാവസാനം വരെ)	3.84	10.23	32.01	47.54	38.48
	അളവ് (പിവിസി ടഫ്റ്റഡ് കയർ മാറ്റുകളും മാറ്റുകളും - ചതുരശ്ര മീറ്ററിൽ)	2,90,996.00	2,90,699.00	2,59,771.00	1,66,519.00	2,04,820.00
	ഉൽപ്പാദന മൂല്യം (വർഷാവസാനം വരെ)	960.28	1,046.51	987.21	566.00	686.15
	അളവ് (മെത്തകൾ-നമ്പരുകളിൽ)					16,004.00
	ഉൽപ്പാദന മൂല്യം (വർഷാവസാനം വരെ)					613.92
5	ഉൽപ്പന്നങ്ങളുടെ വിൽപനയിലൂടെയുള്ള വരുമാനം (വർഷാവസാനത്തിൽ)	18,499	23,165	22,638	13,441.00	14,766
6	മറ്റ് വരുമാനങ്ങൾ					
	എ) പി.പി.എസ്/എസ് (നെറ്റ്) പ്രകാരം ലഭിക്കുന്ന സേവന നിരക്കുകൾ	510.24	641.57	608.93	313.19	324.41
	ബി) എം.ടി.എ	757.74	887.36	823.15	791.64	434.15
	സി) ലാൻഡിംഗ് ചാർജ്ജുകൾ	0.70	13.27	22.45	14.01	17.12
	ഡി) പലിശയിനത്തിൽ ലഭിച്ചത്	25.58	22.06	47.23	31.55	16.47
	ഇ) വാടകയിനത്തിൽ ലഭിച്ചത്	3.05	0.63	0.67	0.00	0
	എഫ്) കയറ്റുമതി ഇൻസെന്റീവ്	67.27	24.19	23.48	25.78	12.9
	ജി) ടെൻഡർ ഫോമുകളുടെ വിൽപന	0.53	0.31	0.12	0.18	0.67
	എച്ച്) വിവിധയിനത്തിലുള്ള വരുമാനം	7.90	6.07	33.51	11.96	13.71
	ഐ) ഇറക്കുമതി ലൈസൻസിന്റെ വിൽപന	0.00	0.00	0.00	70.71	26.43
	ജെ) മുൻകാല വരുമാനം	2.25	84.41	6.51	21.38	15.42
	കെ) വിദേശ വിനിമയത്തിലെ ഏറ്റെടുത്ത ചിലവുകൾ	0.00	0.00	0.00	9.71	2.14
	എൽ) മാർക്കറ്റിംഗിലും വിൽപനയിലും കെ എസ് സി സി യുള്ള പിന്തുണ- സർക്കാർ ഗ്രാന്റ്	0.00	0.00	24.00	0.00	0
	എം) സർക്കാർ ഗ്രാന്റ് സ്വീകരിക്കാവുന്നതല്ല-സാനിറ്റാറ്റ്	0.00	142.00	0.00	0.00	0
	എൻ) എസ് ടി വനിതാ പരിശീലനത്തിനുള്ള സർക്കാർ ഗ്രാന്റ്	0.00	0.00	0.00	0.00	0
	ഓ) എൻ എച്ച് ഡി സി സബ്സിഡി	27.22	8.80	8.67	11.28	12.72
	പി) ആഭ്യന്തര വിപണി വികസനത്തിനും മനുഷ്യശേഷി പരിശീലനത്തിനുമുള്ള സർക്കാർ ഗ്രാന്റ്	48.05	0.00	0.00	0.00	0
	ക്യൂ) വിവിധ നിരക്ക് വ്യത്യാസം	0.00	0.00	0.00	0.00	0
	ആകെ വരുമാനം	19,949.58	24,995.67	24,236.79	14,742.39	15,642.14
7	അസംസ്കൃത വസ്തുക്കൾക്കുള്ള ചെലവ്					
	എ) ഉപയോഗിക്കുന്ന മെറ്റീരിയലിന്റെ വില	881.07	1147.48	935.52	491.51	586.99
	ബി) പി.പി.എസ്.എസ്. പ്രകാരമുള്ള വാങ്ങൽ	17,008.0	21,385.8	20,297.7	10,439.8	10814.1
	സി) മറ്റ് വ്യാപാര വാങ്ങൽ	492.72	258.96	551.98	815.4	886.91
8	വ്യക്തിഗത പേയ്മെന്റുകൾക്കുള്ള ചെലവ്	472.60	633.01	538.45	527.35	497.16
9	തേയ്മാന ചെലവിലേക്കുള്ള വകയിരുത്തൽ	43.23	72.97	51.75	40.67	41.00
10	പലിശയ്ക്കും ബാങ്ക് ചാർജ്ജുകൾക്കുമുള്ള ചെലവ്	82.00	175.67	273.06	481.78	466.09
11	മറ്റ് ചെലവുകൾ					
	എ) പ്രവർത്തന ചെലവ്	761.20	696.36	744.42	799.72	721.6

	ബി) അഡ്മിനിസ്ട്രേഷൻ ചാർജ്ജുകൾ	693.96	916.88	870.50	899.74	1311.00
	സി) മുൻകാല ചെലവുകൾ	0.00	0.00	49.32	1.1	16.63
	ഡി) നികുതി	10.63	21.43	39.3	45.93	34.46
12	സ്റ്റോക്ക് ഡിഫറൻഷ്യൽ	-521.27	-344.87	-169.94	148.67	186.23
		19,924.15	24,963.71	24,182.07	14,691.64	15,562.17
13	അറ്റാദായം (+), അറ്റ നഷ്ടം (-)	25.43	31.96	54.72	50.75	79.97
14	വർഷാവസാനം സഞ്ചിത ലാഭം/നഷ്ടം	-321.48	-289.32	-234.60	-184.28	-104.24
15	മൊത്തം തൊഴിലാളികളുടെ എണ്ണം / മനുഷ്യശേഷി	221	225	220	217	224
16	മൊത്തം പ്രവൃത്തി ദിവസങ്ങളുടെ എണ്ണം	280	280	280	302	299
17	ഏറ്റെടുത്ത മൊത്തം തൊഴിൽ ദിനങ്ങൾ	61,880.00	63,000.00	52,580.00	65,534.00	66,976.00

അവലംബം: കേരള സ്റ്റേറ്റ് കയർ കോർപ്പറേഷൻ

അനുബന്ധം 4.6.24 ഫോമിലിന്റെ പ്രകടനം

ക്രമ നമ്പർ	വിശദാംശങ്ങൾ	2019-20	2020-21	2021-22	2022-23	2023-24
		ഓഡിറ്റഡ്			താൽക്കാലികം	
1	അടച്ച തീർത്ത മൂലധനം (വർഷാവസാനത്തിൽ)	666.73	666.73	666.73	666.73	666.73
2	മൊത്തം കടമെടുപ്പ് (പലിശ ഉൾപ്പെടെ വർഷാവസാനം)	57.10	14.64	14.64	14.64	14.64
	പലിശ	5.07	3.77	2.91	3.26	0.77
3	ഗ്രോസ് ബ്ലോക്ക് (വർഷാവസാനത്തോടെ)	1,615.44	1,632.10	1,653.23	1,734.23	1,759.67
4	ഉൽപ്പാദനത്തിന്റെ അളവും മൂല്യവും (വർഷാവസാനം വരെ)	1,047.90	1,097.47	988.83	1,220.26	1,301.27
എ	അളവ്					
	മാറ്റിംഗ് പ്ലാന്റും പവർലൂമും (ചതുര മീറ്റർ)	87,239	76,990	2,33,016	1,41,269	94,720
	ബാക്കിംഗ് പ്ലാന്റ് (ചതുര മീറ്റർ)	13,876	20,498	16,523	32,680	12,450
	ഡൈയിംഗ് പ്ലാന്റ് (ക്രിലോഗ്രാമിൽ)	12,39,317	13,78,392	8,32,785	6,60,255	6,06,499
ബി	മൂല്യം					
	മാറ്റിംഗ് പ്ലാന്റും പവർലൂമും	57.36	175.03	133.98	170.80	175.23
	ബാക്കിംഗ് പ്ലാന്റ്	8.45	13.30	7.01	6.81	3.27
	ഡൈയിംഗ് പ്ലാന്റ്	399.51	439.68	325.38	282.49	269.66
	ആകെ	465.32	628.02	466.37	460.10	448.16
5	ഉൽപ്പന്നങ്ങളുടെ വിൽപനയിലൂടെയുള്ള വരുമാനം (വർഷാവസാനം വരെ)	1,047.90	1,097.47	988.83	1,220.26	1,301.27
6	മറ്റ് വരുമാനം	222.11	256.42	76.70	65.02	392.09
7	അസംസ്കൃത വസ്തുക്കൾക്കുള്ള ചെലവ്					
	രാസവസ്തുക്കൾ	84.65	106.17	69.92	88.38	83.21
	നൂൽ	12.64	32.15	80.66	46.22	50.01
	പായകൾ	6.72	0.78	3.31	0.47	2.36
	ലാറ്റക്സ്	3.40	5.79	11.89	14.31	6.76
	ഇന്ധനം	136.66	188.02	123.64	8.46	2.51
	മറ്റുള്ളവ	468.16	469.37	286.81	630.75	770.29
	ആകെ	712.22	802.29	576.23	788.59	915.13
8	വ്യക്തികൾക്ക് പ്രതിഫലം നൽകുന്നതിനുള്ള ചെലവ്	444.81				
9	തേയ്മാന ചെലവിലേക്കുള്ള വകയിരുത്തൽ	9.36	8.32	8.55	8.26	6.73
10	പലിശയ്ക്കും ബാങ്ക് ചാർജ്ജുകൾക്കുമുള്ള ചെലവ്	5.65	3.96	3.66	4.75	1.23
11	മറ്റു ചെലവുകൾ	192.79	97.18	90.78	153.04	153.82
12	സ്റ്റോക്ക് ഡിഫറൻഷ്യൽ	-19.04	11.41	-10.24	-19.73	-142.65
13	അറ്റാദായം (+), അറ്റ നഷ്ടം (-)	-113.82	-180.44	-253.67	-142.73	2.67
14	വർഷാവസാനം സഞ്ചിത ലാഭം/ നഷ്ടം	-1,177.89	-1,358.32	-1,612.00	-1,754.73	-1,752.06
15	മൊത്തം തൊഴിലാളികളുടെ എണ്ണം / മനുഷ്യശേഷി	71	73	79	72	72
16	മൊത്തം പ്രവൃത്തി ദിവസങ്ങളുടെ എണ്ണം	298	298	298	298	298
17	ഏറ്റെടുത്ത മൊത്തം തൊഴിൽ ദിനങ്ങൾ	21158	21754	23542	21456	21456

അവലംബം - ഫോമിൽ

അനുബന്ധം 4.6.25 കേരള സംസ്ഥാന കയർ യന്ത്ര നിർമ്മാണ കമ്പനിയുടെ പ്രകടനം (രൂപ ലക്ഷത്തിൽ)

ക്രമ നമ്പർ	വിവരങ്ങൾ	2019-20	2020-21	2021-22	2022-23	2023-24 (താൽക്കാലികം)
1	അടവ് മൂലധനം (വർഷാവസാനം വരെ)	2,323.07	2,323.07	2,323.07	2323.07	2323.07
2	പലിശ ഉൾപ്പെടെ മൊത്തം വായ്പകൾ	1,558.53				
	വർഷാവസാനത്തിൽ ലഭിച്ച പലിശ					
3	ഗ്രോസ് ബ്ലോക്ക് (വർഷാവസാനത്തിൽ)	2,006.71	2,048.02	2,070.58	2078.56	2065.64
4	ഉൽപ്പാദനം (വർഷാവസാനത്തിൽ)					
	അളവ് (അക്കങ്ങളിൽ)	9,585.00	6,970.00	2,292.00	3797	436.00
	മൂല്യം	1,339.86	2,417.94	707.32	967.73	330.19
5	ഉൽപ്പന്നങ്ങളുടെ വിൽപനയിലൂടെയുള്ള വരുമാനം (വർഷാവസാനത്തിൽ)	1,705.79	3,287.85	1,001.36	1506.1	408.60
6	മറ്റ് വരുമാനങ്ങൾ	193.29	473.87	192.77	75.47	9.07
7	അസംസ്കൃത വസ്തുക്കളുടെ ചെലവ്	1,051.66	2,216.39	711.58	884.99	194.86
8	വ്യക്തിഗത പേയ്മെന്റുകൾക്കുള്ള ചെലവ്	98.96	159.13	39.73	122.21	416.22
9	തേയ്മാന ചെലവിലേക്കുള്ള വകയിരുത്തൽ					
10	പലിശയും ബാങ്ക് ചാർജ്ജുകൾക്കുമുള്ള ചെലവ്	13.08	33.36	3.27	1.64	0.11
11	മറ്റ് ചെലവുകൾ					
	എ. മൂല്യത്തകർച്ചയും അമോർട്ടൈസേഷനും	118.19	114.56	105.74	90.3	79.92
	ബി. പ്രവർത്തന ചെലവ്	561.56	839.20	408.25	374.15	175.67
12	സ്റ്റോക്ക് ഡിഫറൻഷ്യൽ	-55.69	88.39	17.68	30.89	34.75
13	അറ്റാദായം (+) , അറ്റ നഷ്ടം (-)	111.31	310.69	-193.59	81.49	-288.42
14	വർഷാവസാനം സഞ്ചിത നഷ്ടം	-603.61	-292.92	-486.72	-408.93	-697.35
15	മൊത്തം തൊഴിലാളികളുടെ/ആളുകളുടെ എണ്ണം	200	155	150	133	95
16	മൊത്തം പ്രവൃത്തി ദിവസങ്ങളുടെ എണ്ണം	300	300	300	300	300
17	ഏറ്റെടുത്ത മൊത്തം തൊഴിൽ ദിനങ്ങൾ	60,000	46,500	45,000	39,900	28500

അവലംബം : കേരള സംസ്ഥാന കയർ യന്ത്ര നിർമ്മാണ കമ്പനി ലിമിറ്റഡ്(കെ.എസ്.സി.എം.എം.സി)

അനുബന്ധം 4.6.2.6 ഇന്ത്യയിൽ അസംസ്കൃത കശുവണ്ടിയുടെ സംസ്ഥാനാടിസ്ഥാനത്തിലുള്ള ഉൽപ്പാദനം

സംസ്ഥാനങ്ങൾ	2019-20			2020-21			2021-22			2022-23			2023-24		
	വി	ഉ	ശ	വി	ഉ	ശ	വി	ഉ	ശ	വി	ഉ	ശ	വി	ഉ	ശ
ആന്ധ്രപ്രദേശ്	192.45	115.39	16.42	196.17	121.16	16.42	197.92	127.22	16.92	198.85	132.31	16.92	200.57	133.80	16.83
ഗോവ	58.35	27.05	3.85	58.99	28.40	3.85	59.02	24.82	3.30	59.44	25.81	3.30	59.96	26.07	3.28
ജാർഖണ്ഡ്	15.58	5.76	0.82	15.58	6.05	0.82	15.58	6.35	0.84	15.58	6.6	0.84	15.58	6.60	0.83
കർണാടക	132.43	70.62	10.05	137.42	74.16	10.05	138.00	74.86	9.96	138.87	77.85	9.96	139.27	79.85	10.05
കേരളം	98.82	69.62	9.91	103.21	73.11	9.91	106.52	71.76	9.54	108.59	74.63	9.54	110.26	76.38	9.61
മഹാരാഷ്ട്ര	191.45	181.14	25.77	191.45	190.20	25.77	191.45	189.71	25.23	191.55	197.3	25.23	191.62	197.30	24.82
ഡെഹ്ലി	213.96	110.00	15.65	213.96	115.50	15.65	223.45	121.28	16.13	223.45	126.13	16.13	223.45	126.13	15.87
തമിഴ്നാട്	150.30	70.11	9.97	166.99	73.62	9.97	173.24	77.30	10.28	174.96	80.39	10.28	176.01	87.07	10.95
പശ്ചിമ ബംഗാൾ	11.36	10.96	1.56	11.36	11.51	1.56	14.55	12.77	1.70	14.55	13.28	1.70	14.55	13.28	1.67
മറ്റുള്ളവ	60.37	42.21	6.00	63.41	44.32	6.00	64.18	45.78	6.09	66.41	47.61	6.09	67.83	48.42	6.09
ആകെ	1125.06	702.87	100.00	1158.54	738.01	100.00	1183.91	751.85	100.00	1192.25	781.91	100.000	1199.10	794.90	100.00

വി-വിസ്തീർണ്ണം (1000 ഹെക്ടറിൽ), ഉ-ഉൽപ്പാദനം (1000 മെട്രിക് ടണ്ണിൽ) ശ-ശതമാനം (ആകെ ഉൽപ്പാദനത്തിലെ വിഹിതം)
 അവലംബം: ഡയറക്ടറേറ്റ് ഓഫ് കശുവണ്ടി & കൊക്കോ വികസനം (ഡി.സി.സി.ഡി), ഭാരത സർക്കാർ

അനുബന്ധം 4.6.27 കേരള സ്റ്റേറ്റ് കശുവണ്ടി വികസന കോർപ്പറേഷന്റെ (കെ.എസ്.സി.ഡി.സി) പ്രവർത്തനം

കാലയളവ്	ഫാക്ടറികളുടെ എണ്ണം	അകെ തൊഴിലാളികളുടെ എണ്ണം	ഫാക്ടറികളിലെ പ്രവൃത്തി ദിവസങ്ങളുടെ എണ്ണം	വിറ്റുവരവ് (രൂപ ലക്ഷത്തിൽ)	ലാഭം/നഷ്ടം (രൂപ ലക്ഷത്തിൽ)
2011 - 12	30	18205	288	27,041.00	-12,795.00
2012 - 13	30	17215	202	12,674.00	-8,876.00
2013 - 14	30	13486	198	12,260.00	6,159.00
2014 - 15	30	11687	190	14,690.00	-11,867.98
2015 - 16	30	10632	38	3,866.00	-2,388.00
2016 - 17	30	10769	75	8,499.00	-1,944.00
2017 - 18	30	11929	139	17,308.85	-9,225.54
2018 - 19	30	12018	136	13,233.46	-10,027.34
2019 - 20	30	12125	147	17,313.04	-4,456.00
2020 - 21	30	12397	89	8,830.84	-8,915.94
2021 - 22	30	12518	110	11,224.35	-7,783.91
2022 - 23	30	11160	71	9,349.29	-9,452.96
2024 - 25*	30	10632	123	12,980.13	-8,411.68

* താൽക്കാലികം, ഓഡിറ്റിന് വിധേയമാക്കേണ്ടത്
അവലംബം : കെ.എസ്.സി.ഡി.സി, കൊല്ലം

അനുബന്ധം 4.6.28 കെ.എസ്.സി.ഡി.സി.യുടെ ധനകാര്യ പ്രവർത്തനം

ക്രമ നമ്പർ	വിവരങ്ങൾ		2019-20	2020-21	2021-22	2022-23	2023-24 (താൽക്കാലികം)
1	അടവ് മൂലധനം (വർഷാവസാനം വരെ)		11,679.02	11,679.02	11,679.02	11,679.02	11,679.02
2	അകെ കടമെടുത്ത തുക(പലിശ ഉൾപ്പെടെ വർഷാവസാനം വരെ)		82,005.15	90,814.29	94,838.27	99,244.52	1,04,094.89
		പലിശ	51,499.58	55,174.44	59,198.42	63,604.67	68,455.03
3	ഗ്രോസ് ബ്ലോക്ക് (വർഷാവസാനം വരെ)		7,334.04	7,289.40	7,791.48	7,788.76	8,178.19
4	ഉൽപാദനത്തിന്റെ അളവും മൂല്യവും (വർഷാവസാനം വരെ)	അളവ്	2,753.68	1,805.22	2011.52	1,705.00	2,494.79
		മൂല്യം	17,313.04	8,830.84	11,224.35	9,349.29	12,980.13
5	ഉൽപ്പന്നങ്ങളുടെ വിൽപനയിലൂടെയുള്ള വരുമാനം (വർഷാവസാനം വരെ)		17,313.04	8,830.84	11,224.35	9,349.29	12,980.13
6	മറ്റ് വരുമാനം		2,793.00	0.00	0.00	204.61	
	എ) സർക്കാർ ഗ്രാന്റ്		101.30	50.00	44.82	235.22	0.98
	ബി) മറ്റുള്ളവ		13.27	120.07	7.35		
7	അസംസ്കൃത വസ്തുക്കളുടെ ചെലവ്						
		എ) അസംസ്കൃത കശുവണ്ടി		12,013.62	8,088.77	7,639.88	8,361.30
8	വ്യക്തിഗത പേയ്മെന്റുകൾക്കുള്ള ചെലവ്		7,538.99	6,212.01	6,164.08	5,254.11	5,779.52
9	മൂല്യത്തകർച്ചയുടെ വ്യവസ്ഥ		122.15	257.17	228.03	260.73	260.73
10	പലിശയും ബാങ്ക് ചാർജ്ജുകൾക്കുമുള്ള ചെലവ്		3,403.70	3,722.25	4,071.54	4,453.80	4,842.47
11	മറ്റ് ചെലവുകൾ		59.47		23.79	877.83	

	എ) ഓവർഹെഡ് ചെലവുകളും മറ്റ് ഭരണപരമായ ചെലവുകളും		403.92	175.29	317.63	509.03	193.22
12	സ്റ്റോക്ക് ഡിഫറൻഷ്യൽ		1,135.06	-538.64	615.51	-474.72	
13	അറ്റാദായം (+), അറ്റ നഷ്ടം (-)		-4,456.00	-8,915.94	-7,783.91	-9,452.96	-8,411.68
14	വർഷാവസാനം സഞ്ചിത ലാഭം/നഷ്ടം		-1,63,346.39	-1,72,262.33	-1,80,046.24	-1,89,499.20	-1,97,910.88
15	മൊത്തം തൊഴിലാളികളുടെ എണ്ണം / മനുഷ്യശേഷി						
	എ)തൊഴിലാളികൾ		12125	12397	12,518	11,160	10632
16	മൊത്തം പ്രവൃത്തി ദിവസങ്ങളുടെ എണ്ണം		147	89	110	71	123
17	ഏറ്റെടുത്ത മൊത്തം തൊഴിൽ ദിവസങ്ങൾ		1782375	1103333	1376980	7,90,656	1307736

അവലംബം: കേരള സ്റ്റേറ്റ് കൗൺസിലി വികസന കോർപ്പറേഷൻ (കെ.എസ്.സി.ഡി.സി.)

അനുബന്ധം 4.6.29 കാപെക്സിന്റെ പ്രവർത്തനം

കാലയളവ്	ഫാക്ടറികളുടെ എണ്ണം	തൊഴിലാളികളുടെ എണ്ണം	പ്രവൃത്തി ദിവസങ്ങളുടെ എണ്ണം	ആകെ തൊഴിൽ (മനുഷ്യ ദിവസങ്ങൾ)	വിറ്റുവരവ് (രൂപ ലക്ഷത്തിൽ)	നഷ്ടം (രൂപ ലക്ഷത്തിൽ)
2012-13	10	5,059	265	13,40,635	6,882.94	-16.04
2013-14	10	4,796	212	10,16,752	6,347.86	-945.73
2014-15	10	4,190	232	9,72,080	7,385.74	-1445.95
2015-16	10	3,785	207	7,83,495	7,371.00	-1641.37
2016-17	10	3,400	120	4,08,000	4,584.63	-982.35
2017-18	10	4,050	148	5,99,400	8,686.84	-1259.00
2018-19	10	3,980	190	7,56,200	7,650.95	-1980.79
2019-20	10	4,209	206	8,67,054	8,518.98	-1695.01
2020-21	10	4,130	142	5,86,460	4,688.66	-1756.07
2021-22	10	4,100	179	7,33,900	6,315.48	-2223.85
2022-23	10	3,970	93	3,69,210	5,386.91	-1103.98
2023-24 (താൽക്കാലികം)	10	3,797	155	5,88,535	*	ഓഡിറ്റ് നടക്കുന്നു

അവലംബം : കാപെക്സി ക്വെസ്റ്റ്യോണറിയം

* ഓഡിറ്റ് നടക്കുന്നു

അനുബന്ധം 4.6.30 കാപെക്സിന്റെ പ്രകടനത്തെക്കുറിച്ചുള്ള വിശദാംശങ്ങൾ (രൂപ ലക്ഷത്തിൽ)

ക്രമ നമ്പർ	വിശദാംശങ്ങൾ	2019-20	2020-21	2021-22	2022-23	2023-24
1	മൂലധനം	313.15	313.15	313.15	313.15	ഓഡിറ്റ് നടക്കുന്നു
2	വായ്പകൾ	5,496.45	6,319.29	6,319.29	6,319.29	ഓഡിറ്റ് നടക്കുന്നു
	പലിശ	-	-	-	-	
3	ഗ്രോസ് ബ്ലോക്ക്	809.32	772.75	736.79	758.88	
4	ഉൽപാദനത്തിന്റെ അളവും മൂല്യവും (അസംസ്കൃത വസ്തുക്കളുടെയും ഫിനിഷ്ഡ് ചരക്കുകളുടെയും ക്ലോസിംഗ് സ്റ്റോക്കിന്റെ മൂല്യം)	200.83	1,085.32	707.35	791.50	
5	വിൽപന	8,518.98	4,688.66	6,315.48	5,386.91	
6	മറ്റ് വരുമാനം					
	എ) റവന്യൂ ഗ്രാന്റ്	-	350.00	-	-	
	ബി) മറ്റ് പരോക്ഷ വരുമാനം	6.88	2.87	3.79	3.29	
	വിൽപനയിൽ നിന്നും മറ്റ് വരുമാനങ്ങളിൽ നിന്നും ലഭിച്ച ആകെ തുക	8,525.86	5,041.53	6,319.27	5,390.20	5382.32
7	അസംസ്കൃത വസ്തുക്കൾക്കുള്ള ചെലവ്					ഓഡിറ്റ് നടക്കുന്നു
	എ) അസംസ്കൃത വസ്തുക്കളുടെ വാങ്ങൽ	5,087.15	4,474.34	4,240.02	4,365.42	
	ബി) അഡ്മിനിസ്ട്രേറ്റീവ് ചെലവ്	49.96	40.76	53.19	53.66	
	സി) എസ്&ഡി	25.80	13.66	19.91	12.38	
	ഡി) നേരിട്ടുള്ള ചെലവുകൾ	2,786.63	1,935.62	2,352.74	1,589.52	
8	പേഴ്സണൽ പേയ്മെന്റുകൾക്കുള്ള ചെലവ്	489.83	509.54	572.98	445.64	
9	തേയ്മാന ചിലവിലേക്കുള്ള വകയിരുത്തലുകൾ	57.14	55.14	52.09	53.06	
10	പലിശ ബാങ്ക് ചാർജ്ജുകൾ എന്നിവയ്ക്കുള്ള ചിലവുകൾ	0.33	0.38	0.15	0.13	
11	മറ്റു ചിലവുകൾ					
	എ) മറ്റു ചിലവുകൾ	29.33	15.73	25.27	19.41	
	ബി) മുൻകാല ചെലവുകൾ	244.49	636.92	848.81	39.11	
12	സ്റ്റോക്ക് ഡിഫറൻഷ്യൽ	1,450.20	-884.49	377.96	-84.15	
13	അറ്റാദായം/ (നഷ്ടം)	-1,695.00	-1,756.07	-2,223.85	-1,103.98	
14	വർഷാവസാനം സഞ്ചിത ലാഭം/നഷ്ടം	18,693.22	20,449.29	22,673.15	23,777.17	
15	മൊത്തം തൊഴിലാളികളുടെ എണ്ണം / മനുഷ്യ ശേഷി	4,209	4,130	4,100	3,970	3,797
16	മൊത്തം പ്രവൃത്തി ദിവസങ്ങളുടെ എണ്ണം	206	142	179	93	155
17	ഏറ്റെടുത്ത മൊത്തം തൊഴിൽ ദിനങ്ങൾ	8,67,054	5,86,460	7,33,900	3,69,210	5,88,535

അവലംബം: കാപെക്സ്

അനുബന്ധം 4.6.31 കെഎസ്എസിസിയുടെ പിന്തുണയുള്ള കശുമാവ് കൃഷിയുടെ വിശദാംശങ്ങൾ

ക്രമ നമ്പർ	വിശദാംശങ്ങൾ	2019-20	2020-21	2021-22	2022-23	2023-24
1	വിതരണം ചെയ്ത ഗ്രാഫ്റ്റുകളുടെ ആകെ എണ്ണം	4,10,466	2,16,334	8,16,000	3,36,158	3,05,803
2	വിതരണം ചെയ്ത ഗ്രാഫ്റ്റുകൾ നട്ടുപിടിപ്പിക്കുമ്പോൾ ഉൾക്കൊള്ളുന്ന മൊത്തം വിസ്തീർണ്ണം (ഹെ.)	1,869.64	912.69	3,158.00	1,380.49	1,257.1625
3	റഗുലർ സ്ക്ലിമിൽ നടിലിന് വിധേയമാക്കിയ പ്രദേശം					
	എ) ഉയർന്ന സാന്ദ്രത നടീൽ (ഗ്രാഫ്റ്റുകളുടെ എണ്ണം)	73,078	66,592	3,68,980	1,12,625	1,05,465
	ബി) ഉയർന്ന സാന്ദ്രത നടീൽ (പ്രദേശം, ഹെക്ടർ)	182.70	166.48	922.45	281.56	263.66
	സി) സാധാരണ സാന്ദ്രത നടീൽ (ഗ്രാഫ്റ്റുകളുടെ എണ്ണം)	2,76,870	1,14,594	3,67,204	1,45,475	1,41,576
	ഡി) സാധാരണ സാന്ദ്രത നടീൽ (പ്രദേശം, ഹെക്ടർ)	1,384.35	572.97	1,836.00	727.38	707.88
	ഇ) വളരെ ഉയർന്ന സാന്ദ്രത നടീൽ (ഗ്രാഫ്റ്റുകളുടെ എണ്ണം)				4,580.00	2,000.00
	എഫ്) വളരെ ഉയർന്ന സാന്ദ്രത നടീൽ (പ്രദേശം, ഹെക്ടർ)				4.16	1.81
4	മാതൃകാ കശുവണ്ടിത്തോട്ടങ്ങളും ഫാമുകളും					
	എ) നൽകിയ ഗ്രാഫ്റ്റുകളുടെ എണ്ണം	2,000	2,500	-	-	-
	ബി) വിസ്തീർണ്ണം (ഹെക്ടറുകളിൽ)	10.00	10.00	-	-	-
5	മുറ്റതൊരു കശുമാവ് പദ്ധതി					
	എ) നൽകിയ ഗ്രാഫ്റ്റുകളുടെ എണ്ണം	58,518	32,648	80,000	73,478	56,762
	ബി) പ്രദേശം (ഹെക്ടറിൽ)	292.59	163.24	400.00	367.39	283.81
6	പരിശീലനം, പബ്ലിസിറ്റി, മിഷൻ മാനേജ്മെന്റ് എന്നിവയ്ക്ക് കീഴിലുള്ള പ്രവർത്തനങ്ങൾക്കുള്ള ചെലവ്	36.36	37.86	60.00	63.94	64.86

അവലംബം: കെഎസ്എസിസി

അദ്ധ്യായം
05

സേവന മേഖല

അനുബന്ധം 5.1.1 കേരളത്തിലെ അക്ഷയ കേന്ദ്രങ്ങളുടെ വിശദാംശങ്ങൾ

ക്രമ നം.	ജില്ല	31.08.2024 വരെയുള്ള അക്ഷയ കേന്ദ്രങ്ങളുടെ എണ്ണം	31.08.2024 ലുള്ള തൊഴിലാളികളുടെ എണ്ണം	വിറ്റുവരവ് രൂപ കോടിയിൽ (പ്രതിവർഷ ഇടപാടിന്റെ മൊത്തം കണക്ക്)				
				2020-21	2021-22	2022-23	2023-24	2024-25(31.08.2024 വരെ)
1	തിരുവനന്തപുരം	256	876	74.6	82.6	84.3	84.9	42.7
2	കൊല്ലം	198	726	46.2	44.4	48.26	51.0	26.3
3	പത്തനംതിട്ട	132	387	32.9	35.7	41.2	36.7	17.5
4	അലപ്പുഴ	207	633	60.8	61.5	62.6	62.3	36.7
5	കോട്ടയം	207	555	59.7	65.7	53.2	66.06	33.26
6	ഇടുക്കി	129	279	19.7	21.5	23.8	24.1	15.3
7	എറണാകുളം	251	864	83.3	83.7	83.26	66.8	19.54
8	തൃശ്ശൂർ	229	1350	10.6	15.9	41.6	39.54	16.48
9	പാലക്കാട്	243	749	58.4	70.5	70.6	79.2	39.5
10	മലപ്പുറം	330	1020	85.5	91.5	64.5	94.5	40.5
11	കോഴിക്കോട്	212	720	35.0	38.9	41.13	52.8	28.3
12	വയനാട്	76	342	13.8	14.2	16.3	14.9	9.6
13	കണ്ണൂർ	229	760	52.8	72.2	73.2	75.4	29.2
14	കാസർഗോഡ്	144	452	11.2	21.4	18.8	25.9	11.71
ആകെ		2843	9713	644.5	719.7	722.8	774.1	366.6

അവലംബം: കെ.എസ്.ഐ.ടി.എം.

അനുബന്ധം 5.1.2 2017-18 മുതൽ 2023-24 വരെ ടെക്നോപാർക്കിന്റെ വളർച്ച

വർഷം	കമ്പനികളുടെ എണ്ണം	കയറ്റുമതി വരുമാനം (കോടിയിൽ)	ജീവനക്കാരുടെ എണ്ണം	ബിൽറ്റ് അപ്പ് സ്റ്റേസ് (ചതുരശ്ര അടിയിൽ)
2017-18	400	6,450	56,000	8,881,000
2018-19	410	7,000	60,000	9,701,000
2019-20	450	7,890	62,000	10,071,000
2020-21	460	8,501	63,000	10,607,527
2021-22	465	9,775	64,000	10,607,527
2022-23	479	11,630	71,000	11,225,527
2023-24	490	13,255	75,000	12,720,000

അവലംബം: ടെക്നോപാർക്ക്

അനുബന്ധം. 5.1.3 ടെക്നോപാർക്കിന്റെ ഭൗതിക നേട്ടങ്ങൾ

ക്രമ നം.	ഇനം	ഭൂമി / വിസ്തീർണ്ണം / രൂപ കോടിയിൽ
1	ആകെ ഭൂമി (ഘട്ടങ്ങൾ I, II, III)	374.45 ഏക്കർ
2	ടെക്നോസിറ്റിയുടെ ഭൂമി	389.74 ഏക്കർ
3	കൊല്ലം ടെക്നോപാർക്കിനുള്ള ഭൂമി	4.44 ഏക്കർ
4	വ്യവസായത്തിനുള്ള കെട്ടിടത്തിന്റെ വിസ്തീർണ്ണം	34,71,500 ചതുരശ്ര അടി
5	അനുബന്ധ സൗകര്യങ്ങൾക്കുള്ള കെട്ടിട സ്ഥലം	16.21 ലക്ഷം ചതുരശ്ര അടി
6	ആകെ ബിൽറ്റ് അപ്പ് സ്ഥലം	
	a) വിഭാവനം ചെയ്ത ആകെ ബിൽറ്റ് അപ്പ് സ്വെയർസൂകൾ	41 ലക്ഷം ചതുരശ്ര അടി
	b) പൂർത്തിയായത്	76.27 ലക്ഷം ചതുരശ്ര അടി
7	ടെക്നോ പാർക്കിലെ കമ്പനികളുടെ എണ്ണം (31.08.2024)	490 കമ്പനികൾ
8	ആകെ തൊഴിൽ (31/08/24)	75000 എണ്ണം
9	മൊത്തം നിക്ഷേപം (2023-24)	5800 കോടി (90 മുതൽ)
	മൊത്തം വിറ്റുവരവ് (2023-2024) (ഏകദേശം)	26,000 കോടി
11	മൊത്തം കയറ്റുമതി (2023-24)	13,255 കോടി

അവലംബം: ടെക്നോപാർക്ക്

അനുബന്ധം. 5.1.4 ഇൻഫോപാർക്കിന്റെ ഭൗതിക നേട്ടങ്ങൾ-31.08.2024 വരെ

ക്രമ നം	ഇനം	ഭൂമി / വിസ്തീർണ്ണം / രൂപ കോടിയിൽ
1	ആകെ ഭൂമി (ഇൻഫോപാർക്ക് കൊച്ചി ഘട്ടം I & II, ഇൻഫോപാർക്ക് തൃശ്ശൂർ (കോരട്ടി), ഇൻഫോപാർക്ക് (ചേർത്തല)	305.29 ഏക്കർ
2	ആകെ ഐടി കെട്ടിട സ്ഥലം	9.2 മില്ലിൺ ചതുരശ്ര അടി
3	പഅനുബന്ധ സൗകര്യങ്ങൾക്കുള്ള ആകെ സ്ഥലം	1 ലക്ഷം ചതുരശ്ര അടി
	ആകെ ബിൽറ്റ് അപ്പ് സ്ഥലം	10.2 മില്ലിൺ ചതുരശ്ര അടി
4	ഇൻഫോപാർക്കിന്റെ സ്വന്തം കെട്ടിടങ്ങൾ ഒഴികെ സെസിലെ ഐടി കമ്പനികളുടെ കെട്ടിട സ്ഥലം	7.8 മില്ലിൺ ചതുരശ്ര അടി
5	ഇൻഫോപാർക്കിലെ കമ്പനികളുടെ എണ്ണം	580
6	ഇൻകുബേറ്ററിലൂടെയുള്ള സംരംഭകരുടെ ആകെ എണ്ണം	ഇൻഫോപാർക്കിൽ ഇൻകുബേറ്റർ ഇല്ല
7	ഇൻകുബേറ്ററിലൂടെയുള്ള വനിതാ സംരംഭകരുടെ എണ്ണം	ഇൻഫോപാർക്കിൽ ഇൻകുബേറ്റർ ഇല്ല
8	ഇൻകുബേറ്ററിലൂടെയുള്ള വിദ്യാർത്ഥികളായ സംരംഭകരുടെ എണ്ണം	ഇൻഫോപാർക്കിൽ ഇൻകുബേറ്റർ ഇല്ല
9	ആകെ തൊഴിലാളികൾ (31/8/2024 വരെ)	70,000
10	ആകെ വിറ്റുവരവ് (31/8/2024 വരെ)	75.26
11	ആകെ സെസ് ഏരിയ	238.56 ഏക്കർ
12	ആകെ നോൺ സെസ് ഏരിയ	66.95 ഏക്കർ

അവലംബം: ഇൻഫോപാർക്ക്

അനുബന്ധം. 5.1.5 സൈബർ പാർക്കിന്റെ ഭൗതിക നേട്ടങ്ങൾ

ക്രമ. നം	വിശദാംശങ്ങൾ	സ്ഥലം / വിസ്തീർണ്ണം / രൂപ കോടിയിൽ
1	ആകെ ഭൂമി (ഘട്ടം I)	
	a) കോഴിക്കോട് സൈബർപാർക്കിനുള്ള ഭൂമി	42.5 ഏക്കർ (മൃഗുവൻ ഭൂമിയും കെ.എസ്.ഐ.ടി.എൽ ഉടമസ്ഥതയിലുള്ളത്, ഇതിൽ 5 ഏക്കർ സ്വന്തം വികസനത്തിനായി സൈബർ പാർക്കിന് വകയിരുത്തിയിരിക്കുന്നു)
	b) കണ്ണൂർ സൈബർ പാർക്കിനുള്ള ഭൂമി	ബാധകമല്ല
	സി) കാസർഗോഡ് സൈബർ പാർക്കിനുള്ള ഭൂമി	ബാധകമല്ല
2	ഐടി കമ്പനികൾക്കുള്ള ആകെ കെട്ടിട സ്ഥലം	3 ലക്ഷം ചതുരശ്ര അടി
3	അനുബന്ധ സൗകര്യങ്ങൾക്കുള്ള സ്ഥലം	7.6 ഏക്കർ
4	കമ്പനികളുടെ ആകെ കെട്ടിട സ്ഥലം	ഇല്ല
5	സെസിലെ കമ്പനികളുടെ ആകെ സ്ഥലം	ഇല്ല
6	സൈബർ പാർക്കിലുള്ള ആകെ കമ്പനികളുടെ എണ്ണം	83
7	ആകെ തൊഴിലാളികൾ	2200
8	മൊത്തം നിക്ഷേപം (2023-24)	1.42 കോടി
	മൊത്തം നിക്ഷേപം 2024-25 (31.08/2024 വരെ)	0.11 കോടി
9	മൊത്തം വിറ്റുവരവ് (2023-24)	ബാധകമല്ല
	മൊത്തം വിറ്റുവരവ് 2024-25 (31/08/2024 വരെ)	ബാധകമല്ല
10	മൊത്തം കയറ്റുമതി (2023-24)	121 കോടി
11	മൊത്തം കയറ്റുമതി (31.08.2024 വരെ)	62.58 ഏക്കർ
12	ആകെ SEZ ഏരിയ (കോഴിക്കോട് മാത്രം- KSITIL SEZ)	4.3 ഏക്കർ
13	ആകെ നോൺ സെസ് ഏരിയ (കോഴിക്കോട്-സൈബർ പാർക്ക് മാത്രം)	38.2 ഏക്കർ

അനുബന്ധം-സൈബർപാർക്ക്

അനുബന്ധം 5.2.1 ആർസിസിയുടെ കഴിഞ്ഞ 3 വർഷത്തെ രൂപരേഖ

ക്രമ നം.	ഇനം	2021-22	2022-23	2023-24
1	രജിസ്റ്റർ ചെയ്ത പുതിയ കേസുകൾ	14,183	15,324	15,131
2	രജിസ്റ്റർ ചെയ്ത റിവ്യൂ കേസുകൾ	2,11,778	2,42,129	2,63,638
3	കിടത്തി ചികിത്സക്കായി അഡ്മിറ്റ് ചെയ്തവർ	10,524	12,346	12,828
4	റേഡിയോതെറാപ്പി	6,151	5,788	5,584
5	ബ്രാക്കിതെറാപ്പി	1,386	1,335	1,208
6	സർജിക്കൽ നടപടികൾ	4,561	4,780	5,424
7	എൻഡോസ്കോപ്പി നടപടികൾ	1,911	1,715	2,304
8	കീമോതെറാപ്പി നടത്തിയത്	66,077	78,775	76,824
9	മജ്ജ മാറ്റിവയ്ക്കലുകൾ	29	39	41
10	നിലവിലെ ഗവേഷണ പദ്ധതികൾ	241	262	249

അവലംബം: റീജിയണൽ കാൻസർ സെന്റർ

അനുബന്ധം 5.2.2 ആർസിസിയിലേക്ക് റഫറചെയ്ത കഴിഞ്ഞ 3 വർഷത്തെ കേസുകളുടെ എണ്ണം

ക്രമ നം.	ജില്ല	റഫറചെയ്ത കേസുകളുടെ എണ്ണം		
		2021-22	2022-23	2023-24
1	തിരുവനന്തപുരം	4,423	4,547	4,562
2	കൊല്ലം	3,422	3,458	3,459
3	പത്തനംതിട്ട	835	827	791
4	ആലപ്പുഴ	882	1024	1,012
5	കോട്ടയം	474	515	475
6	ഇടുക്കി	332	321	277
7	എറണാകുളം	425	463	484
8	തൃശ്ശൂർ	595	820	674
9	പാലക്കാട്	632	709	693
10	മലപ്പുറം	363	478	501
11	കോഴിക്കോട്	89	149	162
12	വയനാട്	17	42	55
13	കണ്ണൂർ	57	99	139
14	കാസർഗോഡ്	49	102	84

അവലംബം: റീജിയണൽ കാൻസർ സെന്റർ

അനുബന്ധം 5.2.3 ആർസിസിയിൽ കഴിഞ്ഞ 3 വർഷങ്ങളിൽ രജിസ്റ്റർ ചെയ്ത കേസുകൾ

ക്രമ നം.	ക്ലിനിക്	2021-22	2022-23	2023-24
1	ഹൈമറ്റോളജിക്കൽ, ലിംഫോറെറ്റിക്യൂലാർ, അസ്ഥി, മൃദുവായ ടിഷ്യൂ സാർക്കോമ	2,167	2,398	2,247
2	തലയും കഴുത്തും	2,259	2,307	2,273
3	സ്ത്രനവും കേന്ദ്ര നാഡീവ്യൂഹവും	2,387	2,543	2,545
4	ഗൈനക്, ജെനിറ്റോയൂറിനറി, മറ്റുള്ളവ	2,514	2,750	2,797
5	നെഞ്ച്, ഗാസ്ട്രോഇന്റസ്റ്റൈനൽ	3,490	3,588	3,574
6	ശിശുരോഗം	454	532	490
7	തൈറോയിഡ്	912	1,206	1,205
ആകെ		14,183	15,324	15,131

അവലംബം: റീജിയണൽ കാൻസർ സെന്റർ

അനുബന്ധം 5.2.4 ആർസിസിയിൽ 2023-24-ൽ ലിംഗഭേദവും പ്രായവും അനുസരിച്ച് രജിസ്റ്റർ ചെയ്ത പുതിയ കേസുകൾ

പ്രായ വിഭാഗം	പുരുഷന്മാർ	%	സ്ത്രീകൾ	%	ആകെ	%
0-14	288	4.03	239	3.00	527.00	3.48
15-24	203	2.84	215	2.69	418.00	2.76
25-34	229	3.20	467	5.85	696.00	4.60
35-44	505	7.06	1,132	14.19	1,637.00	10.82
45-54	1,194	16.69	1,963	24.60	3,157.00	20.86
55-64	2,043	28.57	2,094	26.24	4,137.00	27.35
65-74	1,992	27.85	1,416	17.75	3,408.00	22.52
75+	698	9.76	453	5.68	1,151.00	7.61
ആകെ	7,152	100.00	7,979	100.00	15,131.00	100.00

അവലംബം: റീജിയണൽ കാൻസർ സെന്റർ

അനുബന്ധം 5.3.1 ദേശീയ, സംസ്ഥാന തലത്തിൽ വിദേശ വിനോദ സഞ്ചാരികളുടെ സന്ദർശനത്തിന്റെ എണ്ണവും വാർഷിക വളർച്ചാ നിരക്കും 2014-2024 (2024 ജൂൺ വരെ)

വർഷം	ഇന്ത്യ വരവ് (എണ്ണം)	വ്യത്യാസം (ശതമാനത്തിൽ)	ഇന്ത്യ സന്ദർശനം (എണ്ണം)	വ്യത്യാസം ശതമാനത്തിൽ	കേരളം (എണ്ണം)	വ്യത്യാസം ശതമാനത്തിൽ	ടൂറിസത്തിൽ കേരളത്തിന്റെ പങ്ക് (ശതമാനത്തിൽ)
1	2	3	4	5	6	7	8
2014	76,79,099	10.2	2,23,34,031	4.44	9,23,366	7.60	4.13
2015	80,27,133	4.6	2,33,26,163	5.95	9,77,479	5.86	4.19
2016	88,04,411	9.6	2,47,14,503	5.95	10,38,419	6.23	4.20
2017	1,00,35,803	14.1	2,68,86,684	8.79	10,91,870	5.15	4.06
2018	1,05,57,976	5.2	2,88,51,130	7.31	10,96,407	0.42	3.80
2019	1,09,30,355	3.5	3,14,08,666	8.86	11,89,771	8.52	3.79
2020	27,44,766	-74.9	71,71,769	-77.17	3,40,755	-71.36	4.75
2021	15,27,114	-44.5	10,54,642	-85.36	60,487	-82.25	5.73
2022	64,37,467	321.5	85,87,562	714.26	3,45,549	471.28	4.02
2023	9236108	43.5	ലഭ്യമല്ല	ലഭ്യമല്ല	649057	87.83	ലഭ്യമല്ല
2024 (2024 ജൂൺ വരെ)	47,78,374	9.1*	ലഭ്യമല്ല	ലഭ്യമല്ല	3,58,391	24.56*	ലഭ്യമല്ല

അവലംബം: വിനോദ സഞ്ചാര വകുപ്പ്, കേരള സർക്കാർ

*ഇന്ത്യയിലെ മൊത്തം വിദേശ ടൂറിസ്റ്റ് സന്ദർശനങ്ങളെ അപേക്ഷിച്ച് കേരളത്തിലേക്കുള്ള മൊത്തം വിദേശ ടൂറിസ്റ്റ് സന്ദർശനങ്ങളുടെ അടിസ്ഥാനത്തിലാണ് രാജ്യത്തിന്റെ ടൂറിസത്തിൽ കേരളത്തിന്റെ പങ്ക് (%) കണക്കാക്കുന്നത്.

അനുബന്ധം 5.3.2 കേരള വിനോദ സഞ്ചാരത്തിൽ പ്രമുഖ അന്താരാഷ്ട്ര വിഭവ വിപണികളുടെ പങ്ക്

ക്രമ നമ്പർ	രാജ്യം	2021	2022	2023	2024 (ജൂൺ വരെ)
1	2	3	4	5	6
1	യുഎസ്എ	5773	44851	82206	46341
2	യു.കെ	2013	26495	79894	58938
3	ഒമാൻ	2858	29514	40033	10582
4	ഫ്രാൻസ്	2066	13992	37645	26569
5	മാലിദ്വീപ്	9932	38152	36980	16759
6	ജർമ്മനി	896	12762	35077	25337
7	മലേഷ്യ	118	9129	29790	18480
8	സൗദി അറേബ്യ	518	9760	27003	9606
9	യു.എ.ഇ	1369	16653	24834	7048
10	ഓസ്ട്രേലിയ	143	9393	24512	14994
11	റഷ്യ	14135	27892	19910	7983
12	കാനഡ	491	6446	13322	7866
13	മറ്റുള്ളവ	20175	100510	197851	107888
ആകെ		60487	345549	649057	358391

അവലംബം: വിനോദ സഞ്ചാര വകുപ്പ്, കേരള സർക്കാർ

അനുബന്ധം 5.3.3 വിദേശ വിനോദ സഞ്ചാരികളുടെ വരവ് - ജില്ല തിരിച്ചുള്ള കണക്ക്

ജില്ല	വിദേശ വിനോദ സഞ്ചാരികളുടെ എണ്ണം			
	2021	2022	2023	2024 (ജൂൺ വരെ)
1	2	3	4	5
തിരുവനന്തപുരം	8,262	81916	148462	89755
കൊല്ലം	77	1283	4713	3777
പത്തനംതിട്ട	72	506	941	323
ആലപ്പുഴ	777	11469	31403	19866
കോട്ടയം	365	9682	28458	23774
ഇടുക്കി	591	27005	103644	65199
എറണാകുളം	46,821	186290	279904	129417
തൃശ്ശൂർ	463	6177	16204	8882
പാലക്കാട്	41	659	1069	763
മലപ്പുറം	553	6224	10398	5289
കോഴിക്കോട്	2,074	10623	14710	5873
വയനാട്	164	1967	4429	2082
കണ്ണൂർ	81	1290	2431	1441
കാസർഗോഡ്	146	458	2291	1950
ആകെ	60,487	3,45,549	6,49,057	3,58,391

അവലംബം: വിനോദ സഞ്ചാര വകുപ്പ്, കേരള സർക്കാർ

അനുബന്ധം 5.3.4 ആഭ്യന്തര വിനോദസഞ്ചാരികളുടെ കേരളത്തിലേക്കുള്ള വരവ് (2024 ജൂൺ വരെ)

വർഷം	വിനോദസഞ്ചാരികളുടെ എണ്ണം	മുൻ വർഷത്തെ അപേക്ഷിച്ചുള്ള വ്യത്യാസം (ശതമാനം)
1	2	3
2014	1,16,95,411	7.71
2015	1,24,65,571	6.59
2016	1,31,72,535	5.67
2017	1,46,73,520	11.39
2018	1,56,04,661	6.35
2019	1,83,84,233	17.81
2020	49,88,972	-72.86
2021	75,37,617	51.09
2022	1,88,67,414	150.31
2023	2,18,71,641	15.92
2024 (ജൂൺ 30 വരെ)	1,08,57,180	1.62*

* 2023 ലെ ആദ്യത്തെ 6 മാസങ്ങളുടെ കണക്കുകൾ അടിസ്ഥാനമാക്കിയുള്ള താരതമ്യം
അവലംബം: വിനോദ സഞ്ചാര വകുപ്പ്, കേരള സർക്കാർ

അനുബന്ധം 5.3.5 ആഭ്യന്തര വിനോദസഞ്ചാരികളുടെ വരവ് - സംസ്ഥാനങ്ങൾ തിരിച്ചുള്ള കണക്ക്

ക്രമ നമ്പർ	സംസ്ഥാനം	2022		2023		2024 (ജൂൺ വരെ)	
		ദുരിസ്സുകളുടെ എണ്ണം	വിഹിതം ശതമാനം	ദുരിസ്സുകളുടെ എണ്ണം	വിഹിതം ശതമാനം	ദുരിസ്സുകളുടെ എണ്ണം	വിഹിതം ശതമാനം
1	കേരളം	1,34,92,279	71.51	1,49,72,153	68.45	74,73,813	68.84
2	തമിഴ്നാട്	16,97,541	9	22,70,782	10.38	11,37,109	10.47
3	കർണാടക	11,59,112	6.14	14,31,776	6.55	7,15,164	6.59
4	മഹാരാഷ്ട്ര	6,25,403	3.31	7,78,275	3.56	3,69,216	3.4
5	ആന്ധ്രാപ്രദേശ്	3,20,127	1.7	3,91,431	1.79	2,07,968	1.92
6	ഗുജറാത്ത്	2,22,405	1.18	3,03,426	1.39	1,26,415	1.16
7	ദില്ലി	2,30,938	1.22	3,00,683	1.37	1,42,483	1.31
8	തെലുങ്കാന	1,72,540	0.91	2,38,409	1.09	1,14,089	1.05
9	ഉത്തർപ്രദേശ്	1,50,061	0.8	2,00,095	0.91	1,02,870	0.95
10	പശ്ചിമ ബംഗാൾ	1,27,851	0.68	1,65,799	0.76	72,745	0.67
11	മധ്യപ്രദേശ്	65,286	0.35	1,02,800	0.47	50,211	0.46
12	ലക്ഷദ്വീപ്	80,894	0.43	95,387	0.44	46,873	0.43
13	രാജസ്ഥാൻ	66,099	0.35	93,044	0.43	42,406	0.39
14	ഹരിയാന	46,478	0.25	64,537	0.3	34,506	0.32
15	ഒഡീഷ	39,835	0.21	58,345	0.27	29,884	0.28

അവലംബം: വിനോദ സഞ്ചാര വകുപ്പ്, കേരള സർക്കാർ

അനുബന്ധം 5.3.6 ആഭ്യന്തര വിനോദസഞ്ചാരികളുടെ വരവ് - ജില്ല തിരിച്ചുള്ള കണക്ക്

ക്രമ നമ്പർ	വർഷം			
	2021	2022	2023	2024 (ഋണ വരെ)
1	3	4	5	6
തിരുവനന്തപുരം	1235570	3058858	3589932	1865833
കൊല്ലം	209102	420097	442231	252720
പത്തനംതിട്ട	95840	369103	431878	172320
ആലപ്പുഴ	353921	770916	744352	326262
കോട്ടയം	158922	440759	508899	265996
ഇടുക്കി	949574	2656730	3633584	1883175
എറണാകുളം	1587882	4048679	4487930	2106960
തൃശ്ശൂർ	659981	2130420	2478573	1309074
പാലക്കാട്	200801	474452	555593	288987
മലപ്പുറം	342685	676582	775754	389489
കോഴിക്കോട്	567374	1209088	1324835	638993
വയനാട്	703871	1509207	1750267	785467
കണ്ണൂർ	346406	811461	854838	432563
കാസർഗോഡ്	125688	291062	292975	139342
ആകെ	7537617	18867414	21871641	10857181

അവലംബം: വിനോദ സഞ്ചാര വകുപ്പ്, കേരള സർക്കാർ

അനുബന്ധം 5.3.7 ടൂറിസത്തിൽ നിന്നുള്ള വരുമാനം

വർഷം	വിദേശ നാണ്യവിനിമയത്തിൽ നിന്നുള്ള വരുമാനം	ആഭ്യന്തര വിനോദസഞ്ചാരികളിൽ നിന്നുള്ള വരുമാനം
2014	6,398.93	12,981.91
2015	6,949.88	13,836.78
2016	7,749.51	15,348.64
2017	8,392.11	17,608.22
2018	8,764.46	19,474.62
2019	10,271.06	24,785.62
2020	2,799.85	6,025.68
2021	461.50	9,103.93
2022	2,792.42	24,588.96
2023	5,245.09	28,717.46

അവലംബം: വിനോദ സഞ്ചാര വകുപ്പ്, കേരള സർക്കാർ

അനുബന്ധം 5.3.8 കേരളത്തിലെ താമസ സൗകര്യ യൂണിറ്റുകൾ (2024 ജൂൺ വരെ)

ജില്ല	എല്ലാ യൂണിറ്റുകളുടെയും എണ്ണം	പുരുഷന്മാർ	സ്ത്രീകൾ	മുഴുവൻ	പുരുഷന്മാർ	സ്ത്രീകൾ	മുഴുവൻ	പുരുഷന്മാർ	സ്ത്രീകൾ	മുഴുവൻ	പുരുഷന്മാർ	സ്ത്രീകൾ	മുഴുവൻ	പുരുഷന്മാർ	സ്ത്രീകൾ	മുഴുവൻ	പുരുഷന്മാർ	സ്ത്രീകൾ	മുഴുവൻ	പുരുഷന്മാർ	സ്ത്രീകൾ	മുഴുവൻ
1	2	3	4	5	6	7	8	9	10	11	12	13	14	15	16	17	18	19	20	21	22	23
തിരുവനന്തപുരം	39	525	0	0	707	12622	162	825	0	0	9	66	21	258	3	34	227	3986	15	180	1183	18496
കൊല്ലം	12	148	9	12	223	3584	41	162	0	0	9	65	4	35	0	0	18	193	7	25	323	4224
പത്തനംതിട്ട	23	207	0	0	86	1445	27	103	0	0	12	534	7	111	2	27	0	0	2	9	159	2436
ആലപ്പുഴ	21	254	187	469	196	1977	289	730	0	0	10	101	8	63	1	8	54	521	10	27	776	4150
കോട്ടയം	9	52	3	4	132	2171	40	171	2	10	9	62	10	156	0	0	33	941	5	12	243	3579
ഇടുക്കി	6	63	0	0	633	8122	641	2570	0	0	7	21	13	117	1	14	364	6099	151	930	1816	17936
എറണാകുളം	5	30	0	0	891	19690	238	1117	2	16	94	1514	10	155	2	20	57	615	34	207	1333	23364
തൃശ്ശൂർ	33	451	0	0	439	9105	22	89	0	0	17	340	19	418	0	0	41	587	5	17	576	11007
പാലക്കാട്	18	332	0	0	240	4012	5	24	0	0	20	117	4	28	0	0	8	86	1	0	296	4599
മലപ്പുറം	7	314	0	0	335	3821	10	27	0	0	19	302	2	10	0	0	21	223	0	0	394	4697
കോഴിക്കോട്	3	36	0	0	230	5466	8	40	0	0	10	73	9	102	0	0	13	138	2	7	275	5862
വയനാട്	9	86	0	0	250	3054	342	1353	0	0	16	132	10	52	2	13	191	2490	103	493	923	7673
കണ്ണൂർ	16	243	0	0	280	5441	69	246	0	0	16	123	8	52	0	0	30	319	17	73	436	6497
കാസർഗോഡ്	8	138	4	9	72	1633	21	84	0	0	7	60	2	35	0	0	12	162	3	14	129	2135
ആകെ	209	2879	203	494	4714	82143	1915	7541	4	26	255	3510	127	1592	11	116	1069	16360	355	1994	8862	116655

അവലംബം: വിനോദ സഞ്ചാര വകുപ്പ്, കേരള സർക്കാർ.

അനുബന്ധം 5.4.1 കൊച്ചി തുറമുഖം വഴിയുള്ള കയറ്റുമതി 2019-20 മുതൽ 2023-24 വരെ (അളവ്: മെട്രിക് ടൺ)

ക്രമ നം.	ചരക്ക്	2019-20		2020-21		2021-22		2022-23		2023-24	
		അളവ്	വളർച്ചാ നിരക്ക് (ശതമാനത്തിൽ)	അളവ്	വളർച്ചാ നിരക്ക് (ശതമാനത്തിൽ)	അളവ്	വളർച്ചാ നിരക്ക് (ശതമാനത്തിൽ)	അളവ്	വളർച്ചാ നിരക്ക് (ശതമാനത്തിൽ)	അളവ്	വളർച്ചാ നിരക്ക് (ശതമാനത്തിൽ)
1	2	3	4	5	6	7	8	9	10	11	12
1	തേയില	71732	-12.79	69972	-2.45	65199	-6.82	74452	14.19	91608	23.04
2	കശുവണ്ടിപ്പരിപ്പ്	29863	2.54	23368	-21.75	24299	3.98	21858	-10.05	22753	4.09
3	സമുദ്രോല്പന്നങ്ങൾ	146759	-22.38	150640	2.64	179579	19.21	196719	9.54	175049	-11.02
4	കയറ്റുമതികൾ	118079	-47.63	284065	140.57	240745	-15.25	119350	-50.42	296137	148.12
5	സുഗന്ധവ്യഞ്ജനങ്ങൾ	75429	-4.57	100429	33.14	105697	5.25	93156	-11.87	105619	13.38
6	കാപ്പി	31750	-21.93	34134	7.51	62069	81.84	47245	-23.88	34211	-27.59
7	മറ്റുള്ളവ	6258200	4.30	6373232	1.84	7847996	23.14	6782091	-13.58	7584513	11.83
8	ആകെ	6731812	1.30	7035840	4.52	8525584	21.17	7334871	-13.97	8309890	13.29

അവലംബം: കൊച്ചിൻ പോർട്ട് ട്രസ്റ്റ്

അനുബന്ധം 5.4.2 കൊച്ചി തുറമുഖം വഴിയുള്ള ഇറക്കുമതി ഇനം തിരിച്ച് 2019-20 മുതൽ 2023-24 വരെ (അളവ്: മെട്രിക് ടൺ)

ക്രമ നം.	ചരക്ക്	2019-20		2020-21		2021-22		2022-23		2023-24	
		അളവ്	വളർച്ചാ നിരക്ക് (ശതമാനത്തിൽ)	അളവ്	വളർച്ചാ നിരക്ക് (ശതമാനത്തിൽ)	അളവ്	വളർച്ചാ നിരക്ക് (ശതമാനത്തിൽ)	അളവ്	വളർച്ചാ നിരക്ക് (ശതമാനത്തിൽ)	അളവ്	വളർച്ചാ നിരക്ക് (ശതമാനത്തിൽ)
1	2	3	4	5	6	7	8	9	10	11	12
1	വളവുപുറംസ്കൃത വസ്തുക്കൾ	206055	-11.72	256222	24.35	319349	24.64	171110	-46.42	189842	10.95
2	ഭക്ഷ്യധാന്യം	0	0.00	0	0.00	0	0.00	0	0.00	0	0.00
3	ഇതരവളർച്ചാസാധനങ്ങൾ	22822	-55.03	8534	-62.61	11452	34.19	31327	173.55	39467	25.98
4	പശുക്കടലാസ്	0	0.00	0	0.00	0	0.00	0	0.00	0	0.00
5	കശുവണ്ടി	0	0.00	0	0.00	0	0.00	0	0.00	0	0.00
6	മറ്റുള്ളവ (പെട്രോളിയം ഉൾപ്പെടെ)	27077636	7.91	24202829	-10.62	25693621	6.16	27717923	7.88	27776267	0.21
	ആകെ	27306513	7.61	24467585	-10.40	26024422	6.36	27920360	7.29	28005576	0.31

അവലംബം: കൊച്ചിൻ പോർട്ട് ട്രസ്റ്റ്

അനുബന്ധം 5.4.3 2023-24 ൽ ഇന്ത്യയിൽ നിന്നും കേരളത്തിൽ നിന്നുമുള്ള സമുദ്രോല്പന്ന കയറ്റുമതി ഇനം തിരിച്ച് (അളവ്: മെട്രിക് ടൺ, മൂല്യം: കോടി രൂപയിൽ)

ക്രമ നം.	ഇനം	ഇന്ത്യ		കേരളം		കേരളത്തിന്റെ വിഹിതം (ശതമാനത്തിൽ)	
		അളവ്	മൂല്യം	അളവ്	മൂല്യം	അളവ്	മൂല്യം
1	ശീതീകരിച്ച ചെമ്മീൻ	716004	40013.54	64895	3541.63	9.06	8.85
2	ശീതീകരിച്ച മത്സ്യം	381588	5509.69	52833	892.52	13.85	16.20
3	ശീതീകരിച്ച കണവ	54316	2252.63	19182	959.67	35.32	42.60
4	ശീതീകരിച്ച കൂന്തൽ	93509	3061.46	25295	1023.81	27.05	33.44
5	ഉണക്കിയ ഇനങ്ങൾ	300966	4070.60	14508	198.67	4.82	4.88
6	ജീവനുള്ള ഇനങ്ങൾ	7585	397.84	19	5.45	0.25	1.37
7	ശീതീകരിച്ച ഇനങ്ങൾ	35925	687.19	694	34.82	1.93	5.07
8	മറ്റുള്ളവ	191709	4530.92	19382	575.28	10.11	12.70
	ആകെ	1781602	60523.89	196807	7231.84	11.05	11.95

അവലംബം: സമുദ്രോല്പന്ന കയറ്റുമതി വികസന അതോറിറ്റി

അനുബന്ധം 5.5.1 റീ സർവെ വിവരങ്ങൾ

ക്രമ. നം.	ജില്ല	2020		2021		2022		2023		2024 (31.08.2024 വരെ)	
		റീ സർവെ പൂർത്തിയാക്കിയ വില്ലേജുകളുടെ എണ്ണം	എഫ്.എം.ബി.(സ്മാറിംഗ്) ഡിജിറ്റൈസേഷൻ പൂർത്തിയാക്കിയ വില്ലേജുകളുടെ എണ്ണം	റീ സർവെ പൂർത്തിയാക്കിയ വില്ലേജുകളുടെ എണ്ണം	എഫ്.എം.ബി.(സ്മാറിംഗ്) ഡിജിറ്റൈസേഷൻ പൂർത്തിയാക്കിയ വില്ലേജുകളുടെ എണ്ണം	റീ സർവെ പൂർത്തിയാക്കിയ വില്ലേജുകളുടെ എണ്ണം	എഫ്.എം.ബി.(സ്മാറിംഗ്) ഡിജിറ്റൈസേഷൻ പൂർത്തിയാക്കിയ വില്ലേജുകളുടെ എണ്ണം	റീ സർവെ പൂർത്തിയാക്കിയ വില്ലേജുകളുടെ എണ്ണം	എഫ്.എം.ബി.(സ്മാറിംഗ്) ഡിജിറ്റൈസേഷൻ പൂർത്തിയാക്കിയ വില്ലേജുകളുടെ എണ്ണം	റീ സർവെ പൂർത്തിയാക്കിയ വില്ലേജുകളുടെ എണ്ണം	എഫ്.എം.ബി.(സ്മാറിംഗ്) ഡിജിറ്റൈസേഷൻ പൂർത്തിയാക്കിയ വില്ലേജുകളുടെ എണ്ണം
1	തിരുവനന്തപുരം	1	ഇല്ല	2 ബ്ലോക്ക്	ഇല്ല	2	ഇല്ല	8	22	15	24
2	കൊല്ലം	ഇല്ല	ഇല്ല	2	9	ഇല്ല	ഇല്ല	3	12	10	9
3	പത്തനംതിട്ട	ഇല്ല	1	ഇല്ല	25	ഇല്ല	7	2	12	10	11
4	ആലപ്പുഴ	ഇല്ല	ഇല്ല	1	1	ഇല്ല	ഇല്ല	1	9	9	19
5	കോട്ടയം	ഇല്ല	ഇല്ല	1	ഇല്ല	1	10	4	8	6	12
6	ഇടുക്കി	1 ബ്ലോക്ക്	ഇല്ല	ഇല്ല	ഇല്ല	ഇല്ല	ഇല്ല	1	13	7	9
7	എറണാകുളം	ഇല്ല	ഇല്ല	ഇല്ല	ഇല്ല	ഇല്ല	ഇല്ല	2	13	13	15
8	തൃശ്ശൂർ	ഇല്ല	ഇല്ല	2	2	1	23	2	23	21	16
9	പാലക്കാട്	ഇല്ല	ഇല്ല	1	4	ഇല്ല	14	5	14	11	15
10	മലപ്പുറം	ഇല്ല	ഇല്ല	ഇല്ല	ഇല്ല	1	18	4	18	14	16
11	കോഴിക്കോട്	ഇല്ല	ഇല്ല	1 ബ്ലോക്ക്	ഇല്ല	ഇല്ല	16	2	16	10	10
12	വയനാട്	ഇല്ല	ഇല്ല	ഇല്ല	ഇല്ല	ഇല്ല	ഇല്ല	3	8	3	7
13	കണ്ണൂർ	ഇല്ല	ഇല്ല	ഇല്ല	ഇല്ല	ഇല്ല	ഇല്ല	8	14	8	14
14	കാസറഗോഡ്	ഇല്ല	ഇല്ല	ഇല്ല	ഇല്ല	1	18	16	18	11	19
ആകെ		1 ബ്ലോക്ക്	1	7+3 ബ്ലോക്ക്	41	6	106	61	200	148	196

അവലംബം : സർവ്വെയും ഭൂരേഖയും വകുപ്പ് ഡയറക്ടറേറ്റ്

അനുബന്ധം 5.5.2 അപീലുകൾ തീർപ്പാക്കലിന്റെ വിവരം - ജില്ല തിരിച്ച്

ക്രമ.നം	ജില്ല	2023			
		റീ സർവ്വെ അപീലുകളുടെ എണ്ണം	തീർപ്പാക്കിയ അപീലുകളുടെ എണ്ണം (എൽ.ആർ.എം)	ഭൂരി എൻറേഴ്സ് അപീലുകളുടെ എണ്ണം	തീർപ്പാക്കിയ അപീലുകളുടെ എണ്ണം
1	തിരുവനന്തപുരം	12937	12627	ഇല്ല	ഇല്ല
2	കൊല്ലം	12030	9817	ഇല്ല	ഇല്ല
3	പത്തനംതിട്ട	1233	1142	ഇല്ല	ഇല്ല
4	ആലപ്പുഴ	15187	10623	ഇല്ല	ഇല്ല
5	കോട്ടയം	10248	7380	ഇല്ല	ഇല്ല
6	ഇടുക്കി	15989	6447	ഇല്ല	ഇല്ല
7	എറണാകുളം	9022	8249	ഇല്ല	ഇല്ല
8	തൃശ്ശൂർ	2295	1253	ഇല്ല	ഇല്ല
9	പാലക്കാട്	14719	8266	ഇല്ല	ഇല്ല
10	മലപ്പുറം	7018	6670	ഇല്ല	ഇല്ല
11	കോഴിക്കോട്	5702	3320	ഇല്ല	ഇല്ല
12	വയനാട്	6195	2845	ഇല്ല	ഇല്ല
13	കണ്ണൂർ	1244	535	ഇല്ല	ഇല്ല
14	കാസറഗോഡ്	7147	5582	ഇല്ല	ഇല്ല
ആകെ		120966	84756		

അവലംബം : സർവ്വെയും ഭൂരേഖയും വകുപ്പ് ഡയറക്ടറേറ്റ്

അനുബന്ധം 5.5.3 സർവ്വെ പരിശീലനം നൽകിയ വിവരങ്ങൾ

ക്രമ.നം	പരിശീലനാർത്ഥികൾ	2022		2023		2024	
		പങ്കെടുത്തവരുടെ എണ്ണം	പരിശീലന കാലയളവ്	പങ്കെടുത്തവരുടെ എണ്ണം	പരിശീലന കാലയളവ്	പങ്കെടുത്തവരുടെ എണ്ണം	പരിശീലന കാലയളവ്
1	ഐ.എ.എസ് ഉദ്യോഗസ്ഥർ	9	8 ദിവസം	ഇല്ല	ഇല്ല	8	5 ദിവസം
2	റവന്യൂ വകുപ്പിലെ ഉദ്യോഗസ്ഥർ	415	1 മാസം	535	1 മാസം	257	1 മാസം
		127	2 മാസം	110	2 മാസം	111	2 മാസം
3	സർവ്വെ വകുപ്പിലെ ഉദ്യോഗസ്ഥർ	210 (IMG)	3 to 18 ദിവസം	180 (IMG)	3 to 18 ദിവസം	60 (IMG)	3 ദിവസം
		175	1 മാസം	587	1 മാസം	336	3 to 18 ദിവസം
5	മറ്റുള്ളവർ (പരിശീലനം ഡെപ്യൂട്ടി കളക്ടർ	3	2 ആഴ്ച	1	1 മാസം	ഇല്ല	ഇല്ല
		3	4 ആഴ്ച	ഇല്ല	ഇല്ല	ഇല്ല	ഇല്ല
ആകെ		942		1413		772	

അവലംബം : സർവ്വെയും ഭൂരേഖയും വകുപ്പ് ഡയറക്ടറേറ്റ്

അനുബന്ധം 5.5.4 ഭൂരേഖ ഡിജിറ്റൈസേഷൻ വിവരങ്ങൾ - ജില്ല തിരിച്ച്

ക്രമ. നം.	ജില്ല	2022				2023				2024			
		പ്രധാന ഭാഗങ്ങൾ (പ്രധാന ഭാഗങ്ങൾ)	സുഡാപ്രദേശങ്ങൾ (പ്രധാന ഭാഗങ്ങൾ)	പ്രധാന ഭാഗങ്ങൾ (പ്രധാന ഭാഗങ്ങൾ)	പ്രധാന ഭാഗങ്ങൾ (പ്രധാന ഭാഗങ്ങൾ)	പ്രധാന ഭാഗങ്ങൾ (പ്രധാന ഭാഗങ്ങൾ)	പ്രധാന ഭാഗങ്ങൾ (പ്രധാന ഭാഗങ്ങൾ)	പ്രധാന ഭാഗങ്ങൾ (പ്രധാന ഭാഗങ്ങൾ)	പ്രധാന ഭാഗങ്ങൾ (പ്രധാന ഭാഗങ്ങൾ)	പ്രധാന ഭാഗങ്ങൾ (പ്രധാന ഭാഗങ്ങൾ)	പ്രധാന ഭാഗങ്ങൾ (പ്രധാന ഭാഗങ്ങൾ)	പ്രധാന ഭാഗങ്ങൾ (പ്രധാന ഭാഗങ്ങൾ)	പ്രധാന ഭാഗങ്ങൾ (പ്രധാന ഭാഗങ്ങൾ)
1	തിരുവനന്തപുരം	41474	2544	997	...	11583	200	124	107	56572	9420	14669	66
2	കൊല്ലം	23778	292	31955	...	2779	...
3	പത്തനംതിട്ട	18811	25861	2718
4	ആലപ്പുഴ	2001	3142	...	33909
5	കോട്ടയം	9061	596	16235	...	579	...
6	ഇടുക്കി	18105	11099
7	എറണാകുളം	23400	602	35	10416
8	തൃശ്ശൂർ	18431	3490	22442
9	പാലക്കാട്	11506	2967	347	4436	...	17858	1700
10	മലപ്പുറം	8978	287	870	15865	883	727	...
11	കോഴിക്കോട്	10589	1612	1495	9129
12	വയനാട്	6057	1299	369	174	1626	...	9422	...	2882	...
13	കണ്ണൂർ	5846	9859
14	കാസറഗോഡ്	3932	1090	100	6916
	ആകെ	201969	14779	3866	0	11583	721	9328	107	277538	13021	23336	66

അവലംബം : സർവ്വതല ഭൂരേഖയും വകുപ്പ് ഡാറ്റാബേസും

അനുബന്ധം 5.5.5 എന്റെ ഭൂമി പോർട്ടലിന്റെ ആദ്യഘട്ടത്തിലെ 200 ഗ്രാമങ്ങളുടെ പുരോഗതി

ക്രമ. നം.	ജില്ല	വിസ്തീർണ്ണം	അനുവദിച്ച വില്ലേജുകളുടെ എണ്ണം	പൂർത്തിയാക്കിയ പ്രദേശം ഹെക്ടറിൽ	പൂർത്തിയാക്കിയത് ശതമാനം
		(ഹെക്ടർ)		(ഏകദേശം)	
1	തിരുവനന്തപുരം	29046.98	22	29046.98	100
2	കൊല്ലം	21844.25	12	21844.25	100
3	പത്തനംതിട്ട	37128.04	12	37128.04	100
4	ആലപ്പുഴ	12398	8	12061.18	97.28
5	കോട്ടയം	15649.74	9	15649.74	100
6	ഇടുക്കി	92851.5	13	73742.95	79.42
7	എറണാകുളം	14750.93	13	14750.93	100
8	തൃശ്ശൂർ	17177.58	23	17177.58	100
9	പാലക്കാട്	26765.52	14	26765.52	100
10	മലപ്പുറം	22654.69	18	22654.69	100
11	കോഴിക്കോട്	30087	16	25652.88	85.26
12	വയനാട്	32009	8	25574.54	79.9
13	കണ്ണൂർ	30030.34	14	30030.34	100
14	കാസറഗോഡ്	10195.11	18	10195.11	100
ആകെ		392588.69	200	362274.74	92.28

അവലംബം : സർവ്വെയും ഭൂരേഖയും വകുപ്പ് ഡയറക്ടറേറ്റ്

അനുബന്ധം 5.5.6 എന്റെ ഭൂമി പോർട്ടലിന്റെ രണ്ടാം ഘട്ടത്തിലെ 236 ഗ്രാമങ്ങളുടെ പുരോഗതി

ക്രമ. നം.	ജില്ല	വിസ്തീർണ്ണം	അനുവദിച്ച വില്ലേജുകളുടെ എണ്ണം	പൂർത്തിയാക്കിയ പ്രദേശം ഹെക്ടറിൽ	പൂർത്തിയാക്കിയത് ശതമാനം
		(ഹെക്ടർ)		(ഏകദേശം)	
1	തിരുവനന്തപുരം	51381.4	23	4415.5	8.59
2	കൊല്ലം	29062.1	17	6265.15	21.56
3	പത്തനംതിട്ട	108193.5	20	4335.81	4.01
4	ആലപ്പുഴ	30812.1	25	2737.88	8.89
5	കോട്ടയം	19549.7	13	7227.36	36.97
6	ഇടുക്കി	99943.4	11	2496.87	2.5
7	എറണാകുളം	22796	15	5846.88	25.65
8	തൃശ്ശൂർ	18158	23	1854.39	10.21
9	പാലക്കാട്	47820.6	15	7768.55	16.25
10	മലപ്പുറം	47716.5	18	3704.16	7.76
11	കോഴിക്കോട്	33254.5	17	839.49	2.52
12	വയനാട്	33944	7	3894.31	11.47
13	കണ്ണൂർ	25992.5	14	15638.92	60.17
14	കാസറഗോഡ്	35876	18	12313.81	34.32
ആകെ		604500.3	236	79339.09	13.12

അവലംബം : സർവ്വെയും ഭൂരേഖയും വകുപ്പ് ഡയറക്ടറേറ്റ്

അനുബന്ധം 5.57 രജിസ്റ്റർ ചെയ്ത പ്രമാണങ്ങളുടെ വിവരം 2023-24

ക്രമ. നം	ഇനം	ഘടകങ്ങൾ	ട്രൈഡ് ചെയ്യുന്നവർ	സംരംഭകർ	സംരംഭകർ	സംരംഭകർ	സംരംഭകർ	സംരംഭകർ	സംരംഭകർ	സംരംഭകർ	സംരംഭകർ	സംരംഭകർ	സംരംഭകർ	സംരംഭകർ	സംരംഭകർ	സംരംഭകർ	സംരംഭകർ	സംരംഭകർ	സംരംഭകർ		
1	മരണമടയ്ക്കൽ	0	0	0	0	0	0	0	0	0	0	0	0	0	0	0	0	0	0	0	
2	സത്യവാങ്മൂലം	0	0	0	0	0	0	0	0	0	0	0	0	0	0	0	0	0	0	0	0
3	"എട്രിയെസ്റ്റ്" മെമ്മോറാണ്ടം ഓഫ് എട്രിയെസ്റ്റ്	581	1367	565	487	877	427	2842	918	1771	3429	1314	291	0	0	0	0	0	0	0	539
4	ആർട്ടിക്കിൾസ് ഓഫ് അസോ സിയേഷൻ ഓഫ് കമ്പനി	5	0	0	0	0	0	0	0	0	0	0	0	0	0	0	0	0	0	0	0
5	കടപത്രം	4	0	0	0	0	0	0	0	0	0	0	0	0	0	0	0	0	0	0	0
6	മിട്ടി	3108	1402	1076	1530	2435	617	1625	2313	1660	612	1425	345	0	0	0	0	0	0	0	171
7	ഡിസലയ്ക്കൽ ഓഫ് പാർട്ടി രജിസ്റ്റർ	0	0	0	0	0	0	0	0	0	0	0	0	0	0	0	0	0	0	0	0
8	ബാധ്യതാ സർട്ടി ഫിക്കറ്റ്	254661	217967	75140	153969	174190	77331	361442	307684	208525	209992	218960	61440	170619	76805	5022	12010	488	18	19	1266
9	ഇഷ്ടദാനം	626	629	523	1220	599	332	1671	4573	9854	15805	9573	2608	12010	5022	12010	488	18	19	1266	76805
10	പാട്ടം	701	774	370	394	576	345	1904	468	554	855	737	233	488	12010	488	18	19	1266	76805	
11	പണയം	153	22	31	30	51	47	263	282	60	48	47	8	18	19	1266	76805	5022	12010	488	1266
12	ഭാഗം വയ്ക്കൽ	1389	1688	1526	1998	1700	644	2604	2927	2119	3675	3060	1049	3037	1266	1266	76805	5022	12010	488	1266
13	പങ്കാളിത്ത രേഖ	0	0	105	0	0	0	0	2	2	0	0	0	0	0	0	0	0	0	0	0
14	മുക്താഭാവം	2163	2612	1457	1354	2289	619	4376	5909	3022	6683	3021	604	2406	1198	1198	76805	5022	12010	488	1266
15	വിൽപ്പന കൈമാറ്റം	46240	31145	10909	20093	20843	13494	38851	34941	45298	61403	39157	14606	30866	17447	17447	76805	5022	12010	488	1266
16	സെക്യൂരിറ്റി ബോണ്ട്	4	0	0	0	2	0	3	0	0	0	2	0	0	0	0	0	0	0	0	0
17	ധനനിശ്ചയം	22555	17094	8925	12228	11224	4790	15572	11028	6231	12188	11473	3024	9311	5258	5258	76805	5022	12010	488	1266
18	സൗകര്യങ്ങൾ	828	477	224	1220	251	388	630	737	466	730	716	310	465	411	411	76805	5022	12010	488	1266
19	സൗകര്യങ്ങൾ ലിസ്റ്റ്	74	125	8	37	57	36	205	45	56	142	100	8	14	23	23	76805	5022	12010	488	1266
20	ട്രാൻസ്ഫർ ഓഫ് ലിസ്റ്റ്	0	23	0	0	0	0	0	0	23	0	0	0	7	0	0	76805	5022	12010	488	1266
21	ട്രസ്റ്റ്	267	180	68	172	175	86	335	225	211	217	236	21	178	90	90	76805	5022	12010	488	1266
22	മറ്റുള്ളവ	12870	7991	3213	10789	5855	3481	12834	16639	23320	17509	11157	3536	8675	3037	3037	76805	5022	12010	488	1266
	ആകെ	346229	283496	104140	205521	221124	102637	445158	388691	303172	333288	300978	88083	238985	111456	111456	76805	5022	12010	488	1266

അവലംബം: രജിസ്ട്രേഷൻ വകുപ്പ്

അനുബന്ധം 5.5.8 പിരിച്ചെടുത്ത തുക - 2023-24 (ലക്ഷത്തിൽ)

ക്രമ നം.	ഇനം/ജില്ല	ഓഗ്യാധാരയുഗം	ഏകക	നിയന്ത്രണ	പ്രധാന	പ്രധാന	പ്രധാന	പ്രധാന	പ്രധാന	പ്രധാന	പ്രധാന	പ്രധാന	പ്രധാന	പ്രധാന	പ്രധാന	പ്രധാന	പ്രധാന	പ്രധാന	പ്രധാന	പ്രധാന	പ്രധാന	പ്രധാന	പ്രധാന	പ്രധാന		
1	ദത്തെടുക്കൽ രേഖ	0	0.00	0.00	0.00	0.00	0.00	0.01	0.00	0.00	0.00	0.00	0.00	0.00	0.00	0.00	0.00	0.00	0.00	0.00	0.00	0.00	0.00	0.00	0.00	
2	സത്യവാങ്മൂലം	0	0.00	0.00	0.00	0.00	0.00	0.00	0.00	0.00	0.00	0.00	0.00	0.00	0.00	0.00	0.00	0.00	0.00	0.00	0.00	0.00	0.00	0.00	0.00	
3	"എഗ്രിമെന്റ്/മെമ്മോറാണ്ടം/ഓഫ് എഗ്രിമെന്റ്"	55.83	13.04	8.22	15.59	27.93	19.42	235.16	149.04	37.92	15.21	55.60	6.82	3.17	28.55											
4	അർട്ടിക്കിൾസ് ഓഫ് അസോസിയേഷൻ ഓഫ് കമ്പനി	0.13	0.00	0.00	0.00	0.00	0.00	0.00	0.00	0.00	0.00	0.00	0.00	0.00	0.00	0.00	0.00	0.00	0.00	0.00	0.00	0.00	0.00	0.00	0.00	
5	കടപത്രം	0.16	0.00	0.00	0.00	0.00	0.00	0.00	0.00	0.00	0.00	0.00	0.00	0.00	0.00	0.00	0.00	0.00	0.00	0.00	0.00	0.00	0.00	0.00	0.00	
6	മിട്ടി	235.73	169.20	75.07	78.33	118.11	31.71	190.23	149.04	142.10	63.42	113.76	64.62	127.03	19.74											
7	ഡിസബിൾഡ് ഓഫ് പബ്ലിക് സർവീസ്	0.00	0.00	0.00	0.00	0.00	0.00	0.00	0.00	0.00	0.00	0.00	0.00	0.00	0.00	0.00	0.00	0.00	0.00	0.00	0.00	0.00	0.00	0.00	0.00	
8	ബാധ്യത്വ സർട്ടിഫിക്കറ്റ്	891.31	572.08	211.09	476.35	471.17	232.60	1203.26	1017.51	683.18	658.60	695.95	180.02	497.57	238.18											
9	ഇഷ്ടാനം	67.90	34.67	41.80	117.08	65.03	67.00	402.23	635.19	759.95	1034.84	684.31	157.46	840.94	345.75											
10	പാട്ടം	224.79	127.00	80.86	100.52	147.99	33.11	958.03	51.14	233.02	164.35	218.95	27.65	129.32	20.21											
11	പണയം	20.84	2.87	2.72	3.05	1.58	4.09	6.91	5.79	3.13	2.42	2.90	0.12	3.62	1.02											
12	ഭാഗം വശ്ശൽ	201.95	135.55	150.10	240.98	369.18	82.32	843.18	718.04	324.52	953.03	443.78	93.97	422.55	216.68											
13	പങ്കാളിത്ത രേഖ	0.00	0.00	12.69	0.00	0.00	0.00	0.00	0.28	0.39	0.00	0.00	0.00	0.00	0.00											
14	മുക്തപത്രം	10.41	6.81	4.52	4.78	7.12	1.90	15.16	19.82	8.78	16.30	8.55	1.78	7.10	3.12											
15	വിൽപന കൈമാറ്റം	12038.61	4590.63	2230.77	3624.01	5927.07	2484.23	20821.70	9142.98	5946.29	6325.29	6830.41	1800.75	4903.70	2091.41											
16	സെക്യൂരിറ്റി ബോണ്ടിംഗ്	0.07	0.00	0.00	0.00	0.20	0.00	0.12	0.00	0.00	0.00	0.25	0.00	0.00	0.00											
17	ധനനിശ്ചയാധാരം	2565.77	1393.52	832.53	1261.68	2003.22	511.47	3931.25	1866.18	541.52	1083.54	1095.25	233.21	907.13	463.46											
18	സൊസൈറ്റി കർ	12.41	23.41	3.36	20.68	13.46	8.90	27.40	25.27	0.49	0.55	0.78	0.23	0.35	0.68											
19	സാമ്പിൾ ഓഫ് ലിസ്	3.65	6.01	0.38	2.81	1.61	0.53	16.12	2.51	4.03	4.15	2.07	0.09	0.65	1.81											
20	ട്രാൻസാക്ടൻ ഓഫ് ലിസ്	0.00	1.81	0.00	0.00	0.00	0.00	0.00	0.00	2.99	0.00	0.00	0.00	0.17	0.00											
21	ഭൂമി	4.47	0.93	0.65	0.79	0.97	0.55	1.81	1.87	0.88	0.75	1.01	0.06	0.77	0.31											
22	മറ്റുള്ളവ	0.00	432.96	143.85	355.16	290.60	491.17	1029.15	1126.96	725.97	1234.82	681.22	136.01	293.20	188.54											
ആകെ		16334.03	7510.48	3798.62	6301.81	9445.22	3968.98	29681.73	14911.62	9415.17	11557.26	10834.80	2702.80	8137.29	3619.45											

അവലംബം: രജിസ്ട്രേഷൻ വകുപ്പ്

അനുബന്ധം 5.5.9 എൻ.ഡി.പി.എസ്, അബ്കാരി നിയമങ്ങളുടെ കീഴിൽ രജിസ്റ്റർ ചെയ്ത കേസുകൾ

ക്രമ. നം	ജില്ല	2022			2023			2024 (31.08.2024) വരെ)		
		അബ്കാരി	എൻ.ഡി.പി. എസ്	കോട്പ	അബ്കാരി	എൻ.ഡി.പി. എസ്	കോട്പ	അബ്കാരി	എൻ.ഡി.പി. എസ്	കോട്പ
1	തിരുവനന്തപുരം	1427	492	11472	1401	536	13806	804	296	6241
2	കൊല്ലം	1633	450	7780	1560	582	8827	824	358	3838
3	പത്തനംതിട്ട	1551	309	11095	1576	555	9084	1153	361	2758
4	ആലപ്പുഴ	1329	484	3615	1345	758	3828	917	309	3018
5	കോട്ടയം	1442	414	7877	1566	810	7049	933	541	3252
6	ഇടുക്കി	879	540	5381	832	635	3784	645	483	2518
7	എറണാകുളം	1173	807	8708	1277	928	8201	920	587	4979
8	തൃശ്ശൂർ	1340	603	5109	1448	627	6651	906	308	3030
9	പാലക്കാട്	1817	371	4133	1781	460	4948	1182	252	4186
10	മലപ്പുറം	1116	361	4622	1301	613	5641	897	520	3400
11	കോഴിക്കോട്	1488	289	2726	1861	404	2439	1269	240	1815
12	വയനാട്	846	365	4885	677	463	4096	372	242	962
13	കണ്ണൂർ	1577	526	5940	1469	621	4288	990	379	3482
14	കാസറഗോഡ്	974	105	2771	922	112	3372	673	69	1772
	ആകെ	18592	6116	86114	19016	8104	86014	12485	4945	45251

അവലംബം: എൻക്വയറി വകുപ്പ്

അനുബന്ധം 5.5.10 ഏക്സൈസ് വകുപ്പിൽ കോട്പ, എൻ.ഡി.പി.എസ്, അബ്കാരി നിയമങ്ങളുടെ കീഴിൽ രജിസ്റ്റർ ചെയ്ത കേസുകൾ (ശതമാന മാറ്റം)

ക്രമ.നം	ജില്ല	കേസുകളുടെ എണ്ണത്തിൽ മുൻവർഷത്തെ അപേക്ഷിച്ച് (ശതമാന മാറ്റം)		
		2023		
		അബ്കാരി	എൻ.ഡി.പി.എസ്	കോട്പ
1	തിരുവനന്തപുരം	-1.82%	8.94%	20.35%
2	കൊല്ലം	-4.47%	29.33%	13.46%
3	പത്തനംതിട്ട	1.61%	79.61%	-18.13%
4	ആലപ്പുഴ	1.20%	56.61%	5.89%
5	കോട്ടയം	8.60%	95.65%	-10.51%
6	ഇടുക്കി	-5.35%	17.59%	-29.68%
7	എറണാകുളം	8.87%	14.99%	-5.82%
8	തൃശ്ശൂർ	8.06%	3.98%	30.18%
9	പാലക്കാട്	-1.98%	23.99%	19.72%
10	മലപ്പുറം	16.58%	69.81%	22.05%
11	കോഴിക്കോട്	25.07%	39.79%	-10.53%
12	വയനാട്	-19.98%	26.85%	-16.15%
13	കണ്ണൂർ	-6.85%	18.06%	-27.81%
14	കാസറഗോഡ്	-5.34%	6.67%	21.69%
15	കേരളം	2.28%	32.50%	-0.12%

അവലംബം: കണക്കാക്കിയത്

അനുബന്ധം 5.5.11 പിടിച്ചെടുത്ത നഗരിയിലെ വിവിധ വസ്തുക്കൾ 2024 (31.08.2024 വരെ)

ക്ര. നം.	ജില്ല	സ്റ്റീരിറ്റ് (ലിറ്റർ)		ചാരായം (ലിറ്റർ)		ഇന്ത്യൻ നിർമ്മിത വിദേശ മദ്യം (ലിറ്റർ)		കള്ളി (ലിറ്റർ)		അരിപ്പുര (ലിറ്റർ)		കഞ്ചാവ് (കി.ഗ്രാം)		കഞ്ചാവ് പൊടി (എണ്ണം)	
		പിടിച്ചെടുത്തത്	നശിപ്പിച്ചത്	പിടിച്ചെടുത്തത്	നശിപ്പിച്ചത്	പിടിച്ചെടുത്തത്	നശിപ്പിച്ചത്	പിടിച്ചെടുത്തത്	നശിപ്പിച്ചത്	പിടിച്ചെടുത്തത്	നശിപ്പിച്ചത്	പിടിച്ചെടുത്തത്	നശിപ്പിച്ചത്	പിടിച്ചെടുത്തത്	നശിപ്പിച്ചത്
1	തിരുവനന്തപുരം	0	0	141	0	2178.2	0	167	0	151.2	0	399.6	0	0	0
2	കൊല്ലം	115	0	229.9	0	1999.2	893.97	854.15	0	1289.9	0	50.10	0	0	0
3	പത്തനംതിട്ട	0	0	131.8	0	1276.6	0	306.5	0	26.55	0	10.10	0	0	0
4	ആലപ്പുഴ	374	0	474.35	0	2248.1	0	410.2	0	0	0	132.49	69.53	0	0
5	കോട്ടയം	0	0	55.55	3.5	1969.9	1522.305	344.5	528.5	0	0	63.85	8.07	0	0
6	ഇടുക്കി	0	0	405.9	0	2115.4	0	38	0	33.3	0	80.9	0	0	0
7	എറണാകുളം	0	8474.4	56	50.8	2836.5	1517.82	439	172	0	0	252.59	1.05	0	0
8	തൃശ്ശൂർ	3739	211.8	191	41.9	2469.3	3857.775	560	4274	444.95	72.35	78.65	2.91	0	0
9	പാലക്കാട്	270	4200	382.75	328.77	4681.7	4038.745	12344	548.7	0	5.4	891.7	708.65	0	0
10	മലപ്പുറം	0	0	47.9	490.235	3796.4	3874.375	65	44	0	4.95	583.44	329.75	0	0
11	കോഴിക്കോട്	0	0	589.75	92.82	3264.5	2328.415	151.5	151.5	9	0	93.86	0	0	0
12	വയനാട്	0	0	99.75	0	1384.2	0	190	0	10.8	0	39.53	27.24	0	0
13	കണ്ണൂർ	0	2515	152.38	114.38	2648.2	1596.784	65	0	0	0	86.62	36.80	0	0
14	കാസറഗോഡ്	0	0	163.7	0	1358.4	0	245.5	0	0	0	131.22	0	0	0
	ആകെ	4498.00	15401.20	3121.73	1122.41	34226.60	19630.19	16180.35	5718.70	1965.70	82.70	2894.65	1184.924	0	0

അവലംബം: എൻക്ലിപ്പ് വകുപ്പ്

അനുബന്ധം 5.5.12 എക്സൈസ് വകുപ്പ് നടത്തിയ ബോധവൽക്കരണ പരിപാടികൾ- 2021,2022, 2023, 2024

ക്രമ. നം.	ജില്ല	2021			2022			2023			2024 (31.08.2024 വരെ)		
		സ്കൂൾ	കോളേജ്	പൊതുജനങ്ങൾ	സ്കൂൾ	കോളേജ്	പൊതുജനങ്ങൾ	സ്കൂൾ	കോളേജ്	പൊതുജനങ്ങൾ	സ്കൂൾ	കോളേജ്	പൊതുജനങ്ങൾ
1	തിരുവനന്തപുരം	59	19	231	967	140	1743	1883	289	979	1390	135	620
2	കൊല്ലം	317	37	118	1347	97	850	947	253	1210	3263	144	871
3	പത്തനംതിട്ട	300	56	84	793	16	363	379	55	499	551	92	383
4	ആലപ്പുഴ	251	107	358	1517	84	1434	1518	150	646	3806	127	696
5	കോട്ടയം	288	45	71	1381	132	656	788	262	643	2745	84	520
6	ഇടുക്കി	532	165	643	2087	110	1692	1802	250	1067	2202	401	1543
7	എറണാകുളം	523	95	662	1091	91	247	338	279	872	4002	301	836
8	തൃശ്ശൂർ	323	87	311	310	178	1145	1323	309	416	1206	200	260
9	പാലക്കാട്	339	53	197	1623	334	1127	1461	187	1284	2753	343	2895
10	മലപ്പുറം	283	35	240	590	94	338	3432	427	3380	4581	253	2743
11	കോഴിക്കോട്	377	78	484	618	104	3155	3259	398	933	1745	45	216
12	വയനാട്	84	16	189	519	73	952	1025	79	1130	454	97	1267
13	കണ്ണൂർ	325	46	124	926	70	914	984	135	762	3531	265	2668
14	കാസറഗോഡ്	113	10	205	453	47	630	677	64	394	1520	90	1482
	ആകെ	4114	849	3917	14222	1570	18246	19816	3137	14215	33749	2577	17000

അവലംബം: എക്സൈസ് വകുപ്പ്

അനുബന്ധം 5.5.13 ലിംഗാവബോധ പരിപാടികൾ

ക്രമ.നം	ജില്ല	പിക് കൺട്രോൾ റൂമുകളുടെ എണ്ണം	കൗൺസിലിംഗ് സെന്ററുകളുടെ എണ്ണം	നിർഭയ സന്നദ്ധ പ്രവർത്തകർ(എണ്ണം)
1	തിരുവനന്തപുരം	0	2	59
2	കൊല്ലം	1	4	20
3	പത്തനംതിട്ട	0	0	0
4	ആലപ്പുഴ	0	1	0
5	കോട്ടയം	1	6	0
6	ഇടുക്കി	1	3	0
7	എറണാകുളം	1	6	27
8	തൃശ്ശൂർ	1	3	25
9	പാലക്കാട്	0	1	0
10	മലപ്പുറം	3	1	34
11	കോഴിക്കോട്	3	2	21
12	വയനാട്	0	1	0
13	കണ്ണൂർ	0	0	19
14	കാസറഗോഡ്	3	1	0
	മൊത്തം	14	31	205

അവലംബം: പോലീസ് വകുപ്പ്

അനുബന്ധം 5.5.14 കമ്മ്യൂണിറ്റി പോലീസിംഗ് പരിപാടികൾ

ക്രമ.നം	ജില്ല	ജില്ലയിലെ പോലീസ് സ്റ്റേഷനുകൾ (എണ്ണം)		ജനമൈത്രി പോലീസ് സ്റ്റേഷനുകൾ (എണ്ണം)		ജനമൈത്രി സുരക്ഷാ സമിതിയുടെ അംഗങ്ങൾ(എണ്ണം)	
		ഗ്രാമം	നഗരം	ഗ്രാമം	നഗരം	പുരുഷൻ	സ്ത്രീ
1	തിരുവനന്തപുരം	38	21	38	21	726	312
2	കൊല്ലം	19	16	19	16	490	219
3	പത്തനംതിട്ട	24		22		273	89
4	ആലപ്പുഴ	31		31		138	343
5	കോട്ടയം	33		32		496	164
6	ഇടുക്കി	33		31		385	149
7	എറണാകുളം	34	23	34	23	796	258
8	തൃശ്ശൂർ	19	25	19	20	563	160
9	പാലക്കാട്	35		35		447	167
10	മലപ്പുറം	34		34		551	112
11	കോഴിക്കോട്	22	16	22	16	604	189
12	വയനാട്	17		17		256	105
13	കണ്ണൂർ	19	21	19	19	516	245
14	കാസറഗോഡ്	22		17		259	40
	ആകെ	380	122	370	115	6500	2552

അവലംബം: പോലീസ് വകുപ്പ്

അനുബന്ധം 5.5.15 എസ്.പി.സി സ്കീം നടപ്പിലാക്കിയ സ്കൂളുകൾ

ക്രമ. നം.	ജില്ലകളുടെ പേര്	സ്കൂളുകളുടെ എണ്ണം	ജൂനിയർ കേഡറ്റുകൾ			സീനിയർ കേഡറ്റുകൾ			ആകെ
			പെൺകുട്ടികൾ	ആൺകുട്ടികൾ	ആകെ	പെൺകുട്ടികൾ	ആൺകുട്ടികൾ	ആകെ	
1	തിരുവനന്തപുരം സിറ്റി	40	749	967	1716	686	1053	1739	3455
2	തിരുവനന്തപുരം റൂറൽ	84	1744	1914	3658	1734	1854	3588	7246
3	കൊല്ലം സിറ്റി	36	737	844	1581	173	777	950	2531
4	കൊല്ലം റൂറൽ	50	1065	1063	2128	1088	1061	2149	4277
5	പത്തനംതിട്ട	36	781	687	1468	827	683	1510	2978
6	ആലപ്പുഴ	63	1246	1423	2669	1388	1353	2741	5410
7	കോട്ടയം	60	1046	1183	2229	1221	1314	2535	4764
8	ഇടുക്കി	46	995	970	1965	1007	972	1979	3944
9	കൊച്ചി സിറ്റി	23	421	531	952	463	502	965	1917
10	എറണാകുളം റൂറൽ	52	1099	1045	2144	1105	1056	2161	4305
11	തൃശ്ശൂർ സിറ്റി	38	893	741	1634	881	729	1610	3244
12	തൃശ്ശൂർ റൂറൽ	41	802	900	1702	793	928	1721	3423
13	പാലക്കാട്	70	1505	1717	3222	1555	1568	3123	6345
14	മലപ്പുറം	93	2057	2027	4084	2037	2006	4043	8127
15	കോഴിക്കോട് സിറ്റി	36	811	726	1537	797	770	1567	3104
16	കോഴിക്കോട് റൂറൽ	58	1272	1283	2555	1267	1281	2548	5103
17	വയനാട്	38	831	834	1665	829	827	1656	3321
18	കണ്ണൂർ	44	917	932	1849	1005	914	1919	3768
19	കാസറഗോഡ്	47	1030	970	2000	1046	981	2027	4027
20	Kasargod	43	908	904	1812	914	915	1829	3641
ആകെ		998	20909	21661	42570	20816	21544	42360	84930

t

അനുബന്ധം 5.5.16 എസ്.പി.സി സ്കീം നടപ്പിലാക്കിയ സ്കൂളുകൾ

ക്രമ.നം.	ജില്ലകൾ	സർക്കാർ	എയ്ഡഡ്	അൺ എയ്ഡഡ്	ആകെ
1	തിരുവനന്തപുരം സിറ്റി	25	14	1	40
2	തിരുവനന്തപുരം റൂറൽ	57	26	1	84
3	കൊല്ലം സിറ്റി	20	15	1	36
4	കൊല്ലം റൂറൽ	27	23	0	50
5	പത്തനംതിട്ട	12	24	0	36
6	ആലപ്പുഴ	30	32	1	63
7	കോട്ടയം	9	49	2	60
8	ഇടുക്കി	20	24	2	46
9	കൊച്ചി സിറ്റി	8	15	0	23
10	എറണാകുളം റൂറൽ	16	35	1	52
11	തൃശ്ശൂർ സിറ്റി	19	16	3	38
12	തൃശ്ശൂർ റൂറൽ	18	22	1	41
13	പാലക്കാട്	55	14	1	70
14	മലപ്പുറം	57	30	6	93
15	കോഴിക്കോട് സിറ്റി	20	15	1	36
16	കോഴിക്കോട് റൂറൽ	28	30	0	58
17	വയനാട്	29	9	0	38
18	കണ്ണൂർ	28	16	0	44
19	കണ്ണൂർ റൂറൽ	31	16	0	47
20	കാസറഗോഡ്	34	9	0	43
ആകെ		543	434	21	998

അവലംബം: പോലീസ് വകുപ്പ്

അനുബന്ധം 5.5.17 പോലീസ് ഫെഡറേഷൻ കോർട്ടേജ് സിലെ എൻ.ആർ.ഐ സെൽ നിർദ്ദേശ പ്രകാരം സിറ്റികളിലു/ജില്ലകളിൽ രജിസ്റ്റർ ചെയ്ത കേസുകൾ

ക്രമ.നം	വിഷയം	2017-18	2018-19	2019-20	2020-21	2021-22	2022-23	2023-24
1	തിരുവനന്തപുരം	7	0	9	3	6	0	1
2	കൊല്ലം	1	0	3	3	2	4	0
3	പത്തനംതിട്ട	1	0	3	2	4	1	0
4	ആലപ്പുഴ	0	0	3	5	2	1	0
5	കോട്ടയം	0	0	0	2	4	1	2
6	ഇടുക്കി	0	0	2	4	2	0	0
7	എറണാകുളം	0	1	6	1	6	4	5
8	തൃശ്ശൂർ	0	1	4	6	2	1	0
9	പാലക്കാട്	0	0	0	2	1	0	0
10	മലപ്പുറം	3	0	1	1	2	0	0
11	കോഴിക്കോട്	0	0	0	1	1	0	0
12	വയനാട്	1	0	0	2	0	0	0
13	കണ്ണൂർ	0	1	2	1	1	5	0
14	കാസറഗോഡ്	2	0	0	1	0	0	0
	ആകെ	15	3	33	34	33	17	8

* 30.08.2024 വരെ
അവലംബം: പോലീസ് വകുപ്പ്

അനുബന്ധം 5.5.18 സൈബർ കുറ്റകൃത്യവും ഹൈടെക് അന്വേഷണവും സൈബർ ക്രൈം സെൽ നിർദ്ദേശ പ്രകാരം രജിസ്റ്റർ ചെയ്ത കേസുകൾ

ക്രമ.നം	വിഷയം	2018-19	2019-20	2020-21	2021-22	2022-23	2023-24	2024(01.04.2023 മുതൽ 31.08.2024 വരെ)
1	സോഴ്സ് കോഡ് മോഷണം	4	12	12	2	7	4	1
2	സൈബർ ടെററിസം	0	3	1	0	0	1	0
3	വെബ്സൈറ്റ് ഹാക്കിംഗ്	8	15	13	7	6	7	4
4	ബാങ്ക് അക്കൗണ്ടുകളും ഇ-മെയിലുകളും ഹാക്ക് ചെയ്യൽ	14	30	9	12	3	72	56
5	ബാല-ലൈംഗിക ചലച്ചിത്രങ്ങൾ നിർമ്മിക്കൽ, പങ്കു വയ്ക്കൽ, പ്രദർശിപ്പിക്കൽ	28	41	148	113	325	245	41
6	കമ്പ്യൂട്ടറുകളുടെ സോഴ്സ് കോഡുകൾ മാറ്റം വരുത്തുക	4	4	9	4	22	1	0
7	ഗൗരവമായ ഫലമുള്ളവാക്കുന്ന തരത്തിൽ സോഷ്യൽ മീഡിയ ദുരുപയോഗം ചെയ്യൽ	110	123	118	179	145	266	158
8	സ്റ്റാർട്ട് ഫോണുകൾ ഉപയോഗിച്ച് സ്കീർണ്ണമായ കുറ്റകൃത്യങ്ങൾ ചെയ്യൽ	16	46	28	22	12	14	8
9	ഓൺലൈൻ ചതി പ്രവർത്തികൾ	55	72	99	177	320	2772	1101
	ആകെ	239	346	437	516	840	3382	1369

31.08.2024 വരെ
അവലംബം: പോലീസ് വകുപ്പ്

അനുബന്ധം 5.5.19 2023-24 കാലയളവിലുള്ള കേരളത്തിലെ ജയിലുകളിലെ തടവുകാരുടെ ജില്ല തിരിച്ചുള്ള എണ്ണം (2024 മാർച്ച് 31 വരെ)

ക്രമ നം.	ജില്ല	സെൻ്റർൽ ജയിൽ		ജില്ലാ ജയിൽ		സബ് ജയിൽ		തുറന്ന ജയിൽ		വനിതാ ജയിൽ		സ്പെഷ്യൽ സബ് ജയിൽ		ഹൈ സെക്യൂരിറ്റി ജയിൽ		ബോർഡർ സ്കൂൾ		ആകെ	
		ആകെ	സ്ത്രീ	ആകെ	സ്ത്രീ	ആകെ	സ്ത്രീ	ആകെ	സ്ത്രീ	ആകെ	സ്ത്രീ	ആകെ	സ്ത്രീ	ആകെ	സ്ത്രീ	ആകെ	സ്ത്രീ	ആകെ	സ്ത്രീ
1	2	3	4	5	6	7	8	9	10	11	12	13	14	15	16	17	18	19	20
1	തിരുവനന്തപുരം	1329	0	333	0	85	0	344	12	46	46	462	0	0	0	0	0	2599	58
2	കൊല്ലം	0	0	305	0	0	0	0	0	0	0	234	0	0	0	0	0	539	0
3	പത്തനംതിട്ട	0	0	0	0	0	0	0	0	0	0	0	0	0	0	0	0	0	0
4	ആലപ്പുഴ	0	0	193	0	0	0	0	0	0	0	192	8	0	0	0	0	385	8
5	കോട്ടയം	0	0	133	12	44	0	0	0	0	0	81	0	0	0	0	0	258	12
6	ഇടുക്കി	0	0	198	0	69	0	0	0	0	0	52	0	0	0	0	0	319	0
7	എറണാകുളം	0	0	234	26	281	0	0	0	0	0	110	0	0	0	96	0	721	26
8	തൃശൂർ	1080	0	272	0	151	0	0	0	53	53	169	0	231	0	0	0	1956	53
9	പാലക്കാട്	0	0	283	17	96	0	0	0	0	0	43	0	0	0	0	0	422	17
10	മലപ്പുറം	513	0	0	0	129	0	0	0	0	0	106	11	0	0	0	0	748	11
11	കോഴിക്കോട്	0	0	255	0	56	0	0	0	0	0	98	0	0	0	0	0	409	0
12	വയനാട്	0	0	96	9	0	0	0	0	0	0	47	0	0	0	0	0	143	9
13	കണ്ണൂർ	1024	0	134	0	46	0	0	0	29	29	209	0	0	0	0	0	1442	29
14	കാസർഗോഡ്	0	0	56	2	0	0	205	0	0	0	69	0	0	0	0	0	330	2
	ആകെ	3946	0	2492	66	957	0	549	12	128	128	1872	19	231	0	96	0	10271	225

അവലംബം: ജയിൽ വകുപ്പ്

അദ്ധ്യായം
06

മാനവ വികസനം

അനുബന്ധം - 6.1.1 കേരളത്തിലെ സാക്ഷരതാ നിരക്ക് - 1951-2011

വർഷം	വ്യക്തികൾ	ആൺ	പെൺ
1	2	3	4
1951	47.18	58.35	36.43
1961	55.08	64.89	45.56
1971	69.75	77.13	62.53
1981	78.85	84.56	73.36
1991	89.81	93.62	86.17
2001	90.86	94.24	87.72
2011	94.00	96.11	92.07

ഉറവിടം: കേരള സംസ്ഥാന സാക്ഷരതാ മിഷൻ

അനുബന്ധം - 6.1.2

സംസ്ഥാനം/ജില്ല സാക്ഷരതാ നിരക്ക് - ആൺ പെൺ തിരിച്ച് - 2001 മുതൽ 2011 വരെ

ക്രമ നം.	സംസ്ഥാനം/ജില്ല	സാക്ഷരതാ നിരക്ക്					
		വ്യക്തികൾ		ആൺ		പെൺ	
		2001	2011	2001	2011	2001	2011
1	2	3	4	5	6	7	8
	കേരളം	90.86	94.00	94.24	96.11	87.72	92.07
1	തിരുവനന്തപുരം	89.28	93.02	92.64	95.06	86.14	91.17
2	കൊല്ലം	91.18	94.09	94.43	96.09	88.18	92.31
3	പത്തനംതിട്ട	94.84	96.55	96.41	97.36	93.43	95.83
4	ആലപ്പുഴ	93.43	95.72	96.27	97.36	90.82	94.24
5	കോട്ടയം	95.82	97.21	97.34	97.97	94.35	96.48
6	ഇടുക്കി	88.69	91.99	92.33	94.56	85.02	89.45
7	എറണാകുളം	93.20	95.89	95.81	97.36	90.66	94.46
8	തൃശ്ശൂർ	92.27	95.08	95.11	96.78	87.71	93.56
9	പാലക്കാട്	84.35	89.31	89.52	93.1	79.56	85.79
10	മലപ്പുറം	89.61	93.57	93.25	95.76	86.26	91.62
11	കോഴിക്കോട്	92.24	95.08	96.11	97.42	88.62	92.99
12	വയനാട്	85.25	89.03	89.77	92.51	80.72	85.70
13	കണ്ണൂർ	92.59	95.10	96.13	97.19	89.40	93.29
14	കാസർഗോഡ്	84.57	90.09	90.36	94.05	79.12	86.49

ഉറവിടം: 2001-2011 സെൻസസ്

അനുബന്ധം-6.1.3 കേരള സാക്ഷരതാ മിഷന്റെ തുല്യതാ പരിപാടി വഴി പ്രയോജനം ലഭിച്ചവരുടെ വിശദാംശങ്ങൾ - 2023

ക്രമ നം.	ജില്ല	നാലാം തരം തുല്യത	ഏഴാം തരം തുല്യത	പത്താം തരം തുല്യത	പന്ത്രണ്ടാം തരം തുല്യത
1	2	3	4	5	6
1	തിരുവനന്തപുരം	78	220	1224	2855
2	കൊല്ലം	34	813	1325	2114
3	പത്തനംതിട്ട	24	38	85	269
4	ആലപ്പുഴ	14	220	782	1558
5	കോട്ടയം	54	81	465	514
6	ഇടുക്കി	24	229	419	274
7	എറണാകുളം	55	340	1197	1772
8	തൃശ്ശൂർ	26	583	828	1339
9	പാലക്കാട്	114	574	2008	2483
10	മലപ്പുറം	227	622	3491	3907
11	കോഴിക്കോട്	36	319	1111	1174
12	വയനാട്	19	117	416	540
13	കണ്ണൂർ	31	451	2323	1586
14	കാസർഗോഡ്	42	229	925	960
ആകെ		778	4836	16599	21345

ഉറവിടം: കേരള സംസ്ഥാന സാക്ഷരതാ മിഷൻ

അനുബന്ധം - 6.1.4 ജില്ല / മാനേജ്മെന്റ്/സ്റ്റേഷൻ തിരിച്ചറിയലുള്ള കേരളത്തിലെ സ്കൂളുകളുടെ എണ്ണം - 2023-24

ക്രമ നം.	ജില്ല	ഹൈസ്കൂളുകൾ				എൽ.പി. സ്കൂളുകൾ				ആകെ							
		സ്കൂളുകളുടെ എണ്ണം	സ്കൂളുകളുടെ എണ്ണം	സ്കൂളുകളുടെ എണ്ണം	സ്കൂളുകളുടെ എണ്ണം	സ്കൂളുകളുടെ എണ്ണം	സ്കൂളുകളുടെ എണ്ണം	സ്കൂളുകളുടെ എണ്ണം	സ്കൂളുകളുടെ എണ്ണം	സ്കൂളുകളുടെ എണ്ണം	സ്കൂളുകളുടെ എണ്ണം	സ്കൂളുകളുടെ എണ്ണം	സ്കൂളുകളുടെ എണ്ണം				
1	2	3	4	5	6	7	8	9	10	11	12	13	14	15	16	17	18
1	തിരുവനന്തപുരം	131	94	49	274	101	97	24	222	307	172	25	504	539	363	98	1000
2	കൊല്ലം	88	127	20	235	66	132	24	222	275	180	34	489	429	439	78	946
3	പത്തനംതിട്ട	51	112	8	171	43	86	13	142	168	231	21	420	262	429	42	733
4	ആലപ്പുഴ	65	127	6	198	69	79	12	160	197	188	23	408	331	394	41	766
5	കോട്ടയം	73	168	22	263	63	133	8	204	173	257	23	453	309	558	53	920
6	ഇടുക്കി	85	70	10	165	25	61	6	92	94	125	17	236	204	256	33	493
7	എറണാകുളം	101	178	52	331	88	102	18	208	186	258	27	471	375	538	97	1010
8	തൃശ്ശൂർ	87	151	35	273	57	163	9	229	120	370	36	526	264	684	80	1028
9	പാലക്കാട്	92	78	42	212	44	161	20	225	197	346	22	565	333	585	84	1002
10	മലപ്പുറം	112	89	131	332	96	229	39	364	348	487	40	875	556	805	210	1571
11	കോഴിക്കോട്	82	101	32	215	71	238	19	328	182	526	27	735	335	865	78	1278
12	വയനാട്	62	25	6	93	21	41	6	68	90	47	7	144	173	113	19	305
13	കണ്ണൂർ	101	79	23	203	68	279	22	369	116	605	10	731	285	963	55	1303
14	കാസർഗോഡ്	98	35	33	166	60	70	31	161	144	111	11	266	302	216	75	593
	ആകെ	1228	1434	469	3131	872	1871	251	2994	2597	3903	323	6823	4697	7208	1043	12948

ഉറവിടം: പൊതുവിദ്യാഭ്യാസ ഡയറക്ടറേറ്റ്, തിരുവനന്തപുരം.

അനുബന്ധം - 6.1.5

സംസ്ഥാന സിലബസിലില്ലാത്ത കേരളത്തിലെ സ്കൂളുകളുടെ ജില്ല തിരിച്ചുള്ള എണ്ണം 2023-24 (പ്രൊവിഷണൽ)

ക്രമ നം.	ജില്ല	സി.ബി.എസ്.ഇ	ഐ.സി.എസ്.ഇ	കേന്ദ്രീയ വിദ്യാലയം	ജവഹർ നവോദയ
1	2	3	4	5	6
1	തിരുവനന്തപുരം	137	19	6	1
2	കൊല്ലം	115	18	1	1
3	പത്തനംതിട്ട	58	16	4	1
4	ആലപ്പുഴ	85	13	1	1
5	കോട്ടയം	114	17	2	1
6	ഇടുക്കി	53	4	1	1
7	എറണാകുളം	198	32	6	1
8	തൃശ്ശൂർ	123	22	2	1
9	പാലക്കാട്	81	5	3	1
10	മലപ്പുറം	129	3	1	1
11	കോഴിക്കോട്	95	5	2	1
12	വയനാട്	26	5	1	1
13	കണ്ണൂർ	101	4	6	1
14	കാസർഗോഡ്	55	4	4	1
ആകെ		1370	167	40	14

ഉറവിടം: പൊതുവിദ്യാഭ്യാസ ഡയറക്ടറേറ്റ്, തിരുവനന്തപുരം

അനുബന്ധം - 6.1.6

കേരളത്തിലെ കെട്ടിട സൗകര്യമുള്ള ഗവൺമെന്റ് സ്കൂളുകളുടെ ജില്ല തിരിച്ചുള്ള വിവരങ്ങൾ 2023-24

ക്രമ നം.	ജില്ല	കെട്ടിട സൗകര്യമുള്ള സ്കൂളുകളുടെ എണ്ണം				ഓവർ മേഞ്ഞ കെട്ടിടങ്ങളുള്ള സ്കൂളുകളുടെ എണ്ണം				വാടക കെട്ടിടത്തിൽ പ്രവർത്തിക്കുന്ന സ്കൂളുകളുടെ എണ്ണം			
		എൽ.പി	യു.പി	ഹൈസ്കൂൾ	ആകെ	എൽ.പി	യു.പി	ഹൈസ്കൂൾ	ആകെ	എൽ.പി	യു.പി	ഹൈസ്കൂൾ	ആകെ
1	2	3	4	5	6	7	8	9	10	11	12	13	14
1	തിരുവനന്തപുരം	307	101	131	539	0	0	0	0	0	0	0	0
2	കൊല്ലം	275	66	88	429	0	0	0	0	2	0	0	2
3	പത്തനംതിട്ട	167	43	51	261	0	0	0	0	1	0	1	2
4	ആലപ്പുഴ	197	69	65	331	0	0	0	0	1	0	0	1
5	കോട്ടയം	171	63	73	307	0	0	0	0	0	0	0	0
6	ഇടുക്കി	93	25	85	203	0	0	0	0	0	0	0	0
7	എറണാകുളം	186	88	101	375	0	0	0	0	1	0	2	3
8	തൃശ്ശൂർ	120	57	87	264	0	0	0	0	10	0	0	10
9	പാലക്കാട്	197	44	92	333	0	0	0	0	12	0	1	13
10	മലപ്പുറം	348	96	112	556	0	0	0	0	24	5	1	30
11	കോഴിക്കോട്	182	71	82	335	0	0	0	0	10	3	0	13
12	വയനാട്	88	21	62	171	0	0	0	0	0	0	0	0
13	കണ്ണൂർ	114	66	101	281	0	0	0	0	14	11	0	25
14	കാസർഗോഡ്	141	60	98	299	0	0	0	0	3	1	0	4
ആകെ		2586	870	1228	4684	0	0	0	0	78	20	5	103

ഉറവിടം: പൊതുവിദ്യാഭ്യാസ ഡയറക്ടറേറ്റ്, തിരുവനന്തപുരം

അനുബന്ധം - 6.1.7 കുടിവെള്ളം/കുക്കുസ്/മൃത്രപ്പുര സൗകര്യമുള്ള കേരളത്തിലെ ഗവണ്മെന്റ് സ്കൂളുകളുടെ ജില്ല തിരിച്ചുള്ള വിവരങ്ങൾ - 2023-24

"ക്രമ നം."	ജില്ല	സ്കൂളുകളുടെ എണ്ണം							
		കുടിവെള്ളം				കുക്കുസ്/മൃത്രപ്പുര			
		എൽ.പി.	യു.പി	ഹൈസ്കൂൾ	ആകെ	എൽ.പി.	യു.പി	ഹൈസ്കൂൾ	ആകെ
1	2	3	4	5	6	7	8	9	10
1	തിരുവനന്തപുരം	307	101	131	539	307	101	131	539
2	കൊല്ലം	275	66	88	429	275	66	88	429
3	പത്തനംതിട്ട	167	43	51	261	168	43	51	262
4	ആലപ്പുഴ	197	69	64	330	197	69	65	331
5	കോട്ടയം	173	63	73	309	173	63	73	309
6	ഇടുക്കി	93	25	85	203	94	25	85	204
7	എറണാകുളം	185	88	101	374	186	88	101	375
8	തൃശ്ശൂർ	120	56	87	263	120	57	87	264
9	പാലക്കാട്	196	44	92	332	197	44	92	333
10	മലപ്പുറം	348	96	112	556	348	96	112	556
11	കോഴിക്കോട്	180	71	82	333	182	71	82	335
12	വയനാട്	89	21	62	172	90	21	62	173
13	കണ്ണൂർ	115	68	101	284	116	68	101	285
14	കാസർഗോഡ്	143	60	98	301	144	60	98	302
ആകെ		2588	871	1227	4686	2597	872	1228	4697

ഉറവിടം: പൊതുവിദ്യാഭ്യാസ ഡയറക്ടറേറ്റ്, തിരുവനന്തപുരം

അനുബന്ധം - 6.1.8

ഘട്ടം തിരിച്ചുള്ള കേരളത്തിലെ സ്കൂൾ കുട്ടികളുടെ എണ്ണം - 2018 - 19 മുതൽ 2024 - 25 വരെ (പ്രൊവിഷണൽ)

വർഷം	എൽ.പി.	യു.പി	ഹൈസ്കൂൾ	ആകെ
1	2	3	4	5
2018-19	1314944	1112767	1276107	3703818
2019-20	1329219	1120713	1266965	3716897
2020-21	1357607	1134253	1265834	3757694
2021-22	1418079	1175521	1274511	3868111
2022-23	1373066	1186030	1273299	3832395
2023-24	1308415	1169557	1268675	3746647
2024-25	1250184	1130853	1262605	3643642

ഉറവിടം: പൊതുവിദ്യാഭ്യാസ ഡയറക്ടറേറ്റ്, തിരുവനന്തപുരം

അനുബന്ധം - 6.1.9

മാനേജ്മെന്റ് തിരിച്ചും സ്റ്റാൻഡേർഡ് തിരിച്ചുമുള്ള കേരളത്തിലെ സ്കൂൾ കുട്ടികളുടെ എണ്ണം - 2024-25 (പ്രൊവിഷണൽ) (എണ്ണം)

മാനേജ്മെന്റ്	സ്റ്റാൻഡേർഡ്										ആകെ 1 മുതൽ 10 വരെ			
	I	II	III	IV	V	VI	VII	VIII	IX	X				
1	2	3	4	5	6	7	8	9	10	11	12	13	14	15
ഗവൺമെന്റ്	92646	98357	101914	119016	411933	101434	107122	117915	326471	137848	138287	146070	422205	1160609
എയ്ഡഡ്	158340	159355	163824	189428	670947	222199	232839	247847	702885	249585	248651	254998	753234	2127066
അൻ എയ്ഡഡ്	47862	41169	37098	41175	167304	34878	33925	32694	101497	30271	29010	27885	87166	355967
ആകെ മൊത്തം	298848	298881	302836	349619	1250184	358511	373886	398456	1130853	417704	415948	428953	1262605	3643642

ഉറവിടം: പൊതുവിദ്യാഭ്യാസ ഡയറക്ടറേറ്റ്, തിരുവനന്തപുരം

അനുബന്ധം - 6.1.10 ജില്ല തിരിച്ചും, ഘട്ടം തിരിച്ചും സെക്സ് തിരിച്ചുമുള്ള സ്കൂൾ കുട്ടികളുടെ എണ്ണം - 2024-25

Sl.No	Districts	എൽ.പി.എസ് (I-IV)						യു.പി.എസ്(V-VII)						ഹൈസ്കൂൾ(VIII-X)						ആകെ	
		Boys	Girls	Total	Boys	Girls	Total	Boys	Girls	Total	Boys	Girls	Total	Boys	Girls	Total	Boys	Girls	Total		
1	2	3	4	5	6	7	8	9	10	11	12	13	14	15							
1	തിരുവനന്തപുരം	45432	44484	89916	43707	43795	87502	50908	49737	100645	140047	137600	277647								
2	കൊല്ലം	34603	33908	68511	35855	34795	70650	45078	43161	88239	115536	111864	227400								
3	പത്തനംതിട്ട	13270	12846	26116	12276	11967	24243	14891	13940	28831	40437	38753	79190								
4	ആലപ്പുഴ	26016	25565	51581	24674	24265	48939	31647	30142	61789	82337	79972	162309								
5	കോട്ടയം	23751	22872	46623	21978	21471	43449	26953	26161	53114	72682	70504	143186								
6	ഇടുക്കി	16657	15750	32407	14911	14096	29007	17421	15962	33383	48989	45808	94797								
7	എറണാകുളം	41398	40791	82189	38490	37699	76189	48101	45649	93750	127989	124139	252128								
8	തൃശ്ശൂർ	53833	52935	106768	47545	46426	93971	54722	52037	106759	156100	151398	307498								
9	പാലക്കാട്	59172	57220	116392	54417	52806	107223	60939	58828	119767	174528	168854	343382								
10	മലപ്പുറം	148690	143298	291988	124057	119502	243559	122896	118308	241204	395643	381108	776751								
11	കോഴിക്കോട്	64384	63239	127623	61104	59264	120368	67015	64253	131268	192503	186756	379259								
12	വയനാട്	19603	19010	38613	16810	16198	33008	18243	17592	35835	54656	52800	107456								
13	കണ്ണൂർ	52046	49932	101978	48332	46774	95106	54868	52130	106998	155246	148836	304082								
14	കാസർഗോഡ്	35751	33728	69479	29780	28275	58055	31724	29299	61023	97255	91302	188557								
	ആകെ	634606	615578	1250184	573936	556917	1130853	645406	617199	1262605	1853948	1789694	3643642								

Source: Directorate of General Education

അനുബന്ധം - 6.1.11 സ്റ്റാൻഡേർഡ് തിരിച്ചുള്ള കേരളത്തിലെ പട്ടികജാതി- പട്ടികവർഗ്ഗ വിഭാഗത്തിൽപ്പെട്ട സ്കൂൾ കുട്ടികൾ 2024-25 (പ്രൊവിഷണൽ)

സ്റ്റാൻഡേർഡ്	ഗവൺമെന്റ് സ്കൂളുകൾ				ഗവൺമെന്റ് എയ്ഡഡ് സ്കൂളുകൾ				പ്രൈവറ്റ് അൺ-എയ്ഡഡ് സ്കൂളുകൾ			
	ആകെ	മറ്റുള്ളവ	എസ്.സി	എസ്.ടി	ആകെ	മറ്റുള്ളവ	എസ്.സി	എസ്.ടി	ആകെ	മറ്റുള്ളവ	എസ്.സി	എസ്.ടി
1	2	3	4	5	6	7	8	9	10	11	12	13
I	92646	76245	13025	3376	158340	140041	15675	2624	47862	45659	1957	246
II	98357	80797	13683	3877	159355	140883	15688	2784	41169	39300	1638	231
III	101914	84584	13832	3498	163824	145446	15788	2590	37098	35387	1533	178
IV	119016	99447	15836	3733	189428	168727	18006	2695	41175	39323	1648	204
V	101434	85271	12560	3603	222199	197544	21942	2713	34878	33608	1113	157
VI	107122	90335	13007	3780	232839	207122	22929	2788	33925	32714	1034	177
VII	117915	99601	14161	4153	247847	220491	24439	2917	32694	31590	963	141
VIII	137848	116436	16507	4905	249585	224149	22972	2464	30271	29366	783	122
IX	138287	116892	16573	4822	248651	223438	22804	2409	29010	28156	715	139
X	146070	124299	16951	4820	254998	229910	22840	2248	27885	27039	727	119
ആകെ	1160609	973907	146135	40567	2127066	1897751	203083	26232	355967	342142	12111	1714

ഉറവിടം: പൊതുവിദ്യാഭ്യാസ ഡയറക്ടറേറ്റ്, തിരുവനന്തപുരം

അനുബന്ധം - 6.1.12 ജില്ല തിരിച്ചും ഘട്ടം തിരിച്ചുമുള്ള സ്കൂൾ കുട്ടികളുടെ കൊഴിഞ്ഞുപോകൽ - 2023-24

ക്രമ നം.	ജില്ല	എൽ.പി. സ്റ്റേജ്			യു.പി. സ്റ്റേജ്			ഹൈസ്കൂൾ സ്റ്റേജ്		
		പ്രവേശനം	കൊഴിഞ്ഞു പോകൽ	കൊഴിഞ്ഞു പോകൽ ശതമാനത്തിൽ	പ്രവേശനം	കൊഴിഞ്ഞു പോകൽ	കൊഴിഞ്ഞു പോകൽ ശതമാനത്തിൽ	പ്രവേശനം	കൊഴിഞ്ഞു പോകൽ	കൊഴിഞ്ഞു പോകൽ ശതമാനത്തിൽ
1	2	3	4	5	6	7	8	9	10	11
1	തിരുവനന്തപുരം	96319	24	0.02	91797	5	0.01	102543	24	0.02
2	കൊല്ലം	74327	16	0.02	75778	7	0.01	90176	22	0.02
3	പത്തനംതിട്ട	27866	14	0.05	25581	7	0.03	29485	16	0.05
4	ആലപ്പുഴ	55017	26	0.05	51986	13	0.03	63598	19	0.03
5	കോട്ടയം	49712	60	0.12	45971	28	0.06	55264	83	0.15
6	ഇടുക്കി	34061	130	0.38	31071	47	0.15	34484	107	0.31
7	എറണാകുളം	85375	328	0.38	79191	168	0.21	96215	142	0.15
8	തൃശ്ശൂർ	110465	60	0.05	97007	35	0.04	107427	117	0.11
9	പാലക്കാട്	121694	68	0.06	110849	26	0.02	119352	71	0.06
10	മലപ്പുറം	296651	161	0.05	242554	53	0.02	237478	61	0.03
11	കോഴിക്കോട്	134909	96	0.07	124112	25	0.02	130957	44	0.03
12	വയനാട്	40162	82	0.20	34260	71	0.21	35945	308	0.86
13	കണ്ണൂർ	108474	43	0.04	99133	20	0.02	105666	78	0.07
14	കാസർഗോഡ്	73383	31	0.04	60267	30	0.05	60085	77	0.13
ആകെ		1308415	1139	0.09	1169557	535	0.05	1268675	1169	0.09

ഉറവിടം: പൊതുവിദ്യാഭ്യാസ ഡയറക്ടറേറ്റ്, തിരുവനന്തപുരം

അനുബന്ധം - 6.1.13 ജില്ല തിരിച്ചും ഘട്ടം തിരിച്ചുമുള്ള കേരളത്തിലെ പട്ടികജാതി വിഭാഗത്തിലുള്ള സ്കൂൾ കുട്ടികളുടെ കൊഴിഞ്ഞുപോകൽ അനുപാതം 2023-24

ക്രമ നം.	ജില്ല	ഗവൺമെന്റ് സ്കൂളുകൾ			പ്രൈവറ്റ് എയ്ഡഡ് സ്കൂളുകൾ			പ്രൈവറ്റ് അൺ-എയ്ഡഡ് സ്കൂളുകൾ			ആകെ - എസ്.ടി		
		പ്രവേശനം	കൊഴിഞ്ഞു പോകൽ	കൊഴിഞ്ഞു പോകൽ ശതമാനത്തിൽ	പ്രവേശനം	കൊഴിഞ്ഞു പോകൽ	കൊഴിഞ്ഞു പോകൽ ശതമാനത്തിൽ	പ്രവേശനം	കൊഴിഞ്ഞു പോകൽ	കൊഴിഞ്ഞു പോകൽ ശതമാനത്തിൽ	പ്രവേശനം	കൊഴിഞ്ഞു പോകൽ	കൊഴിഞ്ഞു പോകൽ ശതമാനത്തിൽ
	1	2	3	4	5	6	7	8	9	10	11	12	13
1	തിരുവനന്തപുരം	25382	4	0.02	15808	4	0.03	2262	0	0.00	43452	8	0.02
2	കൊല്ലം	17893	12	0.07	21256	8	0.04	1164	0	0.00	40313	20	0.05
3	പത്തനംതിട്ട	6334	1	0.02	10469	4	0.04	511	0	0.00	17314	5	0.03
4	ആലപ്പുഴ	8641	5	0.06	12736	2	0.02	366	0	0.00	21743	7	0.03
5	കോട്ടയം	4368	5	0.11	11961	13	0.11	489	1	0.20	16818	19	0.11
6	ഇടുക്കി	6068	26	0.43	6312	24	0.38	848	0	0.00	13228	50	0.38
7	എറണാകുളം	8870	15	0.17	17027	12	0.07	1844	0	0.00	27741	27	0.10
8	തൃശ്ശൂർ	12321	7	0.06	29433	30	0.10	1128	0	0.00	42882	37	0.09
9	പാലക്കാട്	21687	5	0.02	31165	10	0.03	1453	0	0.00	54305	15	0.03
10	മലപ്പുറം	20791	4	0.02	24158	1	0.00	841	0	0.00	45790	5	0.01
11	കോഴിക്കോട്	8702	2	0.02	14088	3	0.02	661	0	0.00	23451	5	0.02
12	വയനാട്	2567	9	0.35	1959	4	0.20	151	0	0.00	4677	13	0.28
13	കണ്ണൂർ	3593	5	0.14	6550	3	0.05	132	0	0.00	10275	8	0.08
14	കാസർഗോഡ്	4092	12	0.29	3241	4	0.12	104	0	0.00	7437	16	0.22
ആകെ		151309	112	0.07	206163	122	0.06	11954	1	0.01	369426	235	0.06

ഉറവിടം: പൊതുവിദ്യാഭ്യാസ ഡയറക്ടറേറ്റ്, തിരുവനന്തപുരം

അനുബന്ധം - 6.1.14 ജില്ല തിരിച്ചും ഘട്ടം തിരിച്ചുമുള്ള കേരളത്തിലെ പട്ടികവർഗ്ഗ വിഭാഗത്തിലുള്ള സ്കൂൾ കുട്ടികളുടെ കൊഴിഞ്ഞുപോകൽ അനുപാതം 2023-24 (പ്രൊവിഷണൽ)

ക്രമ നം.	ജില്ല	ഗവൺമെന്റ് സ്കൂളുകൾ			പ്രൈവറ്റ് എയ്ഡഡ് സ്കൂളുകൾ			പ്രൈവറ്റ് അൺ-എയ്ഡഡ് സ്കൂളുകൾ			ആകെ - എസ്.സി		
		പ്രവേശനം	കൊഴിഞ്ഞുപോകൽ	കൊഴിഞ്ഞുപോകൽ ശതമാനത്തിൽ	പ്രവേശനം	കൊഴിഞ്ഞുപോകൽ	കൊഴിഞ്ഞുപോകൽ ശതമാനത്തിൽ	പ്രവേശനം	കൊഴിഞ്ഞുപോകൽ	കൊഴിഞ്ഞുപോകൽ ശതമാനത്തിൽ	പ്രവേശനം	കൊഴിഞ്ഞുപോകൽ	കൊഴിഞ്ഞുപോകൽ ശതമാനത്തിൽ
1	2	3	4	5	6	7	8	9	10	11	12	13	14
1	തിരുവനന്തപുരം	1857	0	0.00	588	0	0.00	105	0	0.00	2550	0	0.00
2	കൊല്ലം	448	1	0.22	455	3	0.66	11	0	0.00	914	4	0.44
3	പത്തനംതിട്ട	465	7	1.51	442	1	0.23	12	0	0.00	919	8	0.87
4	ആലപ്പുഴ	214	0	0.00	234	0	0.00	11	0	0.00	459	0	0.00
5	കോട്ടയം	669	3	0.45	1301	12	0.92	32	0	0.00	2002	15	0.75
6	ഇടുക്കി	4119	33	0.80	1993	11	0.55	263	0	0.00	6375	44	0.69
7	എറണാകുളം	704	16	2.27	749	5	0.67	57	0	0.00	1510	21	1.39
8	തൃശ്ശൂർ	778	6	0.77	463	1	0.22	15	0	0.00	1256	7	0.56
9	പാലക്കാട്	4465	25	0.56	2501	5	0.20	578	1	0.17	7544	31	0.41
10	മലപ്പുറം	1661	2	0.12	1243	6	0.48	52	0	0.00	2956	8	0.27
11	കോഴിക്കോട്	552	0	0.00	1030	5	0.49	26	0	0.00	1608	5	0.31
12	വയനാട്	16544	199	1.20	8686	75	0.86	163	0	0.00	25393	274	1.08
13	കണ്ണൂർ	2884	15	0.52	3093	22	0.71	20	0	0.00	5997	37	0.62
14	കാസർഗോഡ്	6530	11	0.17	3854	2	0.05	214	0	0.00	10598	13	0.12
ആകെ		41890	318	0.76	26632	148	0.56	1559	1	0.06	70081	467	0.67

ഉറവിടം: പൊതുവിദ്യാഭ്യാസ ഡയറക്ടറേറ്റ്, തിരുവനന്തപുരം

അനുബന്ധം - 6.1.15 ഘട്ടം തിരിച്ചും മാനേജ്മെന്റ് തിരിച്ചുമുള്ള കേരളത്തിലെ സ്കൂൾ അധ്യാപകർ 2023-24 (പ്രൊവിഷണൽ)

ഘട്ടം	ഗവൺമെന്റ്			എയ്ഡഡ്			അൺഎയ്ഡഡ്			ആകെ അധ്യാപകർ		
	പുരുഷൻ	സ്ത്രീ	ആകെ	പുരുഷൻ	സ്ത്രീ	ആകെ	പുരുഷൻ	സ്ത്രീ	ആകെ	പുരുഷൻ	സ്ത്രീ	ആകെ
1	2	3	4	5	6	7	8	9	10	11	12	13
എൽ.പി. സ്കൂൾ	2898	11409	14307	5201	16743	21944	119	1762	1881	8218	29914	38132
യു.പി. സ്കൂൾ	2512	8939	11451	7056	19315	26371	353	2032	2385	9921	30286	40207
ഹൈസ്കൂൾ	7247	20321	27568	10949	30614	41563	1902	7134	9036	20098	58069	78167
ആകെ	12657	40669	53326	23206	66672	89878	2374	10928	13302	38237	118269	156506

ഉറവിടം: പൊതുവിദ്യാഭ്യാസ ഡയറക്ടറേറ്റ്, തിരുവനന്തപുരം

അനുബന്ധം - 6.1.16 കുട്ടികളുടെ എണ്ണം കൂറുള്ള സ്കൂളുകൾ 2024-25

ക്രമ നം.	ജില്ല	സ്കൂളുകളുടെ എണ്ണം																	
		ഗവൺമെന്റ്						എയ്ഡഡ്											
		എൽ.പി.എസ്		യു.പി.എസ്		ഹൈസ്കൂൾ		എൽ.പി.എസ്		യു.പി.എസ്		ഹൈസ്കൂൾ							
>10 കുട്ടികൾ/ക്ലാസ്സ്	10-15 കുട്ടികൾ/ക്ലാസ്സ്	16-25 കുട്ടികൾ/ക്ലാസ്സ്	>10 കുട്ടികൾ/ക്ലാസ്സ്	10-15 കുട്ടികൾ/ക്ലാസ്സ്	16-25 കുട്ടികൾ/ക്ലാസ്സ്	>10 കുട്ടികൾ/ക്ലാസ്സ്	10-15 കുട്ടികൾ/ക്ലാസ്സ്	16-25 കുട്ടികൾ/ക്ലാസ്സ്	>10 കുട്ടികൾ/ക്ലാസ്സ്	10-15 കുട്ടികൾ/ക്ലാസ്സ്	16-25 കുട്ടികൾ/ക്ലാസ്സ്								
1	തിരുവനന്തപുരം	3	4	5	6	7	8	9	10	11	12	13	14	15	16	17	18	19	20
2	കൊല്ലം	3	10	19	1	0	1	1	0	2	2	7	10	1	0	2	0	0	2
3	പത്തനംതിട്ട	3	10	30	0	0	1	0	1	0	5	9	15	0	0	3	0	0	1
4	ആലപ്പുഴ	4	13	29	1	1	1	0	0	1	12	14	25	1	1	5	0	0	0
5	കോട്ടയം	3	17	43	0	3	3	0	0	2	15	18	45	3	1	14	0	0	1
6	ഇടുക്കി	2	8	14	0	0	2	1	0	1	4	5	14	1	1	4	0	0	1
7	എറണാകുളം	2	6	26	0	0	1	0	1	2	16	8	26	6	2	4	2	1	1
8	തൃശ്ശൂർ	2	2	7	1	0	0	0	0	2	28	8	22	2	2	2	0	0	0
9	പാലക്കാട്	0	7	21	0	0	0	0	0	1	11	10	20	2	0	2	0	0	0
10	മലപ്പുറം	2	0	1	0	0	0	0	0	0	2	0	5	0	0	0	0	0	0
11	കോഴിക്കോട്	6	4	16	0	0	1	0	0	0	9	4	26	3	0	2	0	0	0
12	വയനാട്	0	3	4	0	0	0	0	0	0	0	0	1	0	0	0	0	0	0
13	കണ്ണൂർ	3	4	17	1	0	1	0	0	0	19	31	67	1	3	0	0	0	1
14	കാസർഗോഡ്	1	3	8	0	1	0	0	0	0	0	0	2	0	0	0	0	0	0
	ആകെ	34	102	277	4	5	14	2	2	12	160	155	330	24	17	44	3	3	9

ഉറവിടം: പൊതുവിദ്യാഭ്യാസ ഡയറക്ടറേറ്റ്, തിരുവനന്തപുരം

അനുബന്ധം - 6.1.17 ജില്ല തിരിച്ചും മാനേജ്മെന്റ് തിരിച്ചുമുള്ള കേരളത്തിലെ ഹയർ സെക്കന്ററി സ്കൂളുകളുടെ എണ്ണം - 2024

ക്രമ നം.	ജില്ല	ഹയർസെക്കന്ററി സ്കൂളുകളുടെ എണ്ണം				ബാച്ചുകളുടെ എണ്ണം			
		ഗവൺമെന്റ്	എയ്ഡഡ്	അൺ എയ്ഡഡ്	ആകെ	സയൻസ്	ഹ്യൂമാനിറ്റീസ്	കോമേഴ്സ്	ആകെ
1	2	3	4	5	6	7	8	9	10
1	തിരുവനന്തപുരം	79	55	44	178	366	124	138	628
2	കൊല്ലം	61	55	22	138	303	93	137	533
3	പത്തനംതിട്ട	31	44	20	95	173	48	76	297
4	ആലപ്പുഴ	45	64	15	124	258	66	130	454
5	കോട്ടയം	40	70	26	136	280	70	94	444
6	ഇടുക്കി	34	32	16	82	122	42	73	237
7	എറണാകുളം	67	92	50	209	368	83	200	651
8	തൃശ്ശൂർ	71	94	39	204	354	105	193	652
9	പാലക്കാട്	63	62	30	155	266	126	174	566
10	കോഴിക്കോട്	65	85	29	179	318	146	213	677
11	മലപ്പുറം	85	88	75	248	445	261	359	1065
12	വയനാട്	33	19	9	61	77	47	51	175
13	കണ്ണൂർ	81	61	19	161	261	115	180	556
14	കാസർഗോഡ്	64	24	18	106	115	73	97	285
ആകെ		819	845	412	2076	3706	1399	2115	7220

ഉറവിടം: ഹയർ സെക്കന്ററി വിദ്യാഭ്യാസ ഡയറക്ടറേറ്റ്

അനുബന്ധം - 6.1.18 ജില്ലാതലത്തിൽ കേരളത്തിലെ ഹയർ സെക്കന്ററി സ്കൂളുകളിലെ കുട്ടികളുടെ പ്രവേശനം 2023-24

ക്രമ നം.	ജില്ല	ഗവൺമെന്റ്		എയ്ഡഡ്		അൺ എയ്ഡഡ്		ആകെ		ആകെ മൊത്തം
		ആൺ	പെൺ	ആൺ	പെൺ	ആൺ	പെൺ	ആൺ	പെൺ	
1	2	3	4	5	6	7	8	9	10	11
1	തിരുവനന്തപുരം	7603	8413	7243	6395	1481	2147	16327	16955	33282
2	കൊല്ലം	5370	6151	7205	6927	887	784	13462	13862	27324
3	പത്തനംതിട്ട	1547	1565	3835	3817	357	240	5739	5622	11361
4	ആലപ്പുഴ	2656	3504	7345	6188	514	603	10515	10295	20810
5	കോട്ടയം	2332	2223	6915	7155	929	1082	10176	10460	20636
6	ഇടുക്കി	1830	1766	2844	2973	528	459	5202	5198	10400
7	എറണാകുളം	4944	5306	9772	9793	1743	1301	16459	16400	32859
8	തൃശ്ശൂർ	6348	6400	9490	9367	1186	1010	17024	16777	33801
9	പാലക്കാട്	8027	9000	6615	6958	1090	1026	15732	16984	32716
10	കോഴിക്കോട്	8783	8933	9205	10332	1383	886	19371	20151	39522
11	മലപ്പുറം	14905	16275	10291	13733	4463	2879	29659	32887	62546
12	വയനാട്	3339	3094	1741	1840	374	314	5454	5248	10702
13	കണ്ണൂർ	9274	9047	6230	6839	698	399	16202	16285	32487
14	കാസർഗോഡ്	5337	5227	1957	2443	583	564	7877	8234	16111
ആകെ		82295	86904	90688	94760	16216	13694	189199	195358	384557

ഉറവിടം: ഹയർ സെക്കന്ററി വിദ്യാഭ്യാസ ഡയറക്ടറേറ്റ്

അനുബന്ധം - 6.1.19 ഹയർസെക്കന്ററി പരീക്ഷ എഴുതുകയും വിജയിക്കുകയും ചെയ്ത വിദ്യാർത്ഥികൾ-(2019-20 to 2023-2024)

വർഷം	പരീക്ഷ എഴുതിയ വിദ്യാർത്ഥികൾ			പരീക്ഷയിൽ വിജയിച്ച വിദ്യാർത്ഥികൾ			വിജയ ശതമാനം
	ആൺകുട്ടികൾ	പെൺകുട്ടികൾ	ആകെ	ആൺകുട്ടികൾ	പെൺകുട്ടികൾ	ആകെ	
1	2	3	4	5	6	7	8
2019-20	179568	197394	376962	138752	182188	320940	85.14
2020-21	180464	194597	375061	147255	182525	329780	87.93
2021-22	173306	189370	362676	134871	169095	303966	83.81
2022-23	182981	194971	377952	139258	174124	313382	82.92
2023-24	181466	193289	374755	126327	168561	294888	78.69

ഉറവിടം: ഹയർ സെക്കന്ററി വിദ്യാഭ്യാസ ഡയറക്ടറേറ്റ്

അനുബന്ധം - 6.1.20 ഹയർസെക്കന്ററി പരീക്ഷ എഴുതുകയും വിജയിക്കുകയും ചെയ്ത വിദ്യാർത്ഥികൾ-(2019-20 to 2023-2024)

വർഷം	പരീക്ഷ എഴുതിയ വിദ്യാർത്ഥികൾ			പരീക്ഷയിൽ വിജയിച്ച വിദ്യാർത്ഥികൾ			വിജയ ശതമാനം
	ആൺകുട്ടികൾ	പെൺകുട്ടികൾ	ആകെ	ആൺകുട്ടികൾ	പെൺകുട്ടികൾ	ആകെ	
1	2	3	4	5	6	7	8
2019-20	17355	19234	36589	9636	15262	24898	68.05
2020-21	17642	19001	36643	10550	15656	26206	71.52
2021-22	17161	18290	35451	8880	12722	21602	60.93
2022-23	16936	18213	35149	8753	12650	21403	60.89
2023-24	17230	18551	35781	8768	11575	20343	56.85

ഉറവിടം: ഹയർ സെക്കന്ററി വിദ്യാഭ്യാസ ഡയറക്ടറേറ്റ്

അനുബന്ധം - 6.1.21 ഹയർ സെക്കന്ററി പരീക്ഷയെഴുതുകയും വിജയിക്കുകയും ചെയ്ത പട്ടിക ജാതി വിദ്യാർത്ഥികൾ - 2019-20 മുതൽ 2023-24 വരെ

വർഷം	പരീക്ഷയെഴുതിയ കുട്ടികളുടെ എണ്ണം			പാസ്സായ കുട്ടികളുടെ എണ്ണം			വിജയ ശതമാനം
	ആൺകുട്ടികൾ	പെൺകുട്ടികൾ	ആകെ	ആൺകുട്ടികൾ	പെൺകുട്ടികൾ	ആകെ	
1	2	3	4	5	6	7	8
2019-20	2448	2934	5382	1308	2115	3423	63.60
2020-21	2505	2873	5378	1378	2154	3532	65.67
2021-22	2604	3017	5621	1195	1807	3002	53.41
2022-23	2561	2924	5485	1296	1918	3214	58.60
2023-24	2694	3121	5815	1320	1815	3135	53.91

ഉറവിടം: ഹയർ സെക്കന്ററി വിദ്യാഭ്യാസ ഡയറക്ടറേറ്റ്

അനുബന്ധം - 6.1.22 വൊക്കേഷണൽ ഹയർ സെക്കന്ററി സ്കൂളുകളുടേയും കോഴ്സുകളുടേയും ജില്ല തിരിച്ചുള്ള കണക്ക് 2024-25

ക്രമ നം.	ജില്ല	സ്കൂളുകളുടെ എണ്ണം			കോഴ്സുകളുടെ എണ്ണം		
		സർക്കാർ	എയ്ഡഡ്	ആകെ	സർക്കാർ	എയ്ഡഡ്	ആകെ
1	2	3	4	5	6	7	8
1	തിരുവനന്തപുരം	30	11	41	75	37	112
2	കൊല്ലം	20	32	52	52	109	161
3	ആലപ്പുഴ	14	7	21	35	21	56
4	പത്തനംതിട്ട	10	17	27	26	51	77
5	കോട്ടയം	21	10	31	49	26	75
6	എറണാകുളം	22	12	34	54	39	93
7	ഇടുക്കി	11	5	16	31	15	46
8	തൃശ്ശൂർ	26	10	36	64	32	96
9	പാലക്കാട്	18	7	25	49	20	69
10	മലപ്പുറം	24	3	27	86	7	93
11	കോഴിക്കോട്	20	8	28	64	23	87
12	വയനാട്	8	2	10	22	5	27
13	കണ്ണൂർ	18	1	19	54	2	56
14	കാസർഗോഡ്	19	3	22	45	8	53
ആകെ		261	128	389	706	395	1101

ഉറവിടം. വൊക്കേഷണൽ ഹയർ സെക്കന്ററി വിദ്യാഭ്യാസ ഡയറക്ടറേറ്റ്

അനുബന്ധം - 6.1.23 വൊക്കേഷണൽ ഹയർ സെക്കന്ററി പരീക്ഷയെഴുതുകയും വിജയിക്കുകയും ചെയ്ത വിദ്യാർത്ഥികളുടെ എണ്ണം 2019 മുതൽ 2024 വരെ (സ്കൂൾ ഗോയിംഗ്)

പരീക്ഷ നടത്തിയ വർഷം	പരീക്ഷയെഴുതിയ കുട്ടികളുടെ എണ്ണം			പാസ്സായ കുട്ടികളുടെ എണ്ണം		
	ആൺകുട്ടികൾ	പെൺകുട്ടികൾ	ആകെ	ആൺകുട്ടികൾ	പെൺകുട്ടികൾ	ആകെ
1	2	3	4	5	6	7
2019 മാർച്ച്	16261	12310	28571	11980	10901	22881
2019 സേ	3267	1057	4324	365	129	494
2020 മാർച്ച്	13805	10042	23847	9529	8608	18137
2020 സേ	4010	1214	5224	881	328	1209
2021 മാർച്ച്	15408	10930	26338	11374	9596	20970
2022 മാർച്ച്	18166	11545	29711	14241	10076	24317
2023 മാർച്ച്	10930	17565	28495	12839	9499	22338
2023 സേ	3305	1081	4386	712	285	997
2024 മാർച്ച്	17012	10575	27587	10881	8820	19701
2024 സേ	4533	1413	5946	423	92	515

ഉറവിടം. വൊക്കേഷണൽ ഹയർ സെക്കന്ററി വിദ്യാഭ്യാസ ഡയറക്ടറേറ്റ്

അനുബന്ധം - 6.1.24 വൊക്കേഷണൽ ഹയർ സെക്കന്ററി പരീക്ഷാ ഫലം - 2019 മുതൽ 2024 വരെ (സ്കൂൾ ഗോയിംഗ്)

പരീക്ഷാ വർഷം	പരീക്ഷയെഴുതിയ കുട്ടികളുടെ എണ്ണം	പാസ്സായ കുട്ടികളുടെ എണ്ണം	ഉന്നത വിദ്യാഭ്യാസത്തിന് അർഹരായവരുടെ ശതമാനം
1	2	3	4
2019 മാർച്ച്	28571	22881	80.08
2020 മാർച്ച്	23847	18137	76.06
2021 മാർച്ച്	26338	20970	79.62
2022 മാർച്ച്	29711	24317	81.85
2023 മാർച്ച്	28495	22338	78.39
2024 മാർച്ച്	27587	19701	71.41

ഉറവിടം. വൊക്കേഷണൽ ഹയർ സെക്കന്ററി വിദ്യാഭ്യാസ ഡയറക്ടറേറ്റ്

അനുബന്ധം - 6.1.25 കേരളത്തിലെ ആർട്സ് ആന്റ് സയൻസ് കോളേജ് ജില്ല തിരിച്ച് (ഗവൺമെന്റ് & ഗവൺമെന്റ് എയ്ഡഡ്) - 2023-2024

ക്രമ നം.	ജില്ല	സർക്കാർ	സർക്കാർ എയ്ഡഡ്	ആകെ
1	തിരുവനന്തപുരം	10	16	26
2	കൊല്ലം	2	13	15
3	പത്തനംതിട്ട	1	9	10
4	ആലപ്പുഴ	1	12	13
5	കോട്ടയം	1	23	24
6	ഇടുക്കി	3	8	11
7	എറണാകുളം	5	21	26
8	തൃശ്ശൂർ	5	17	22
9	പാലക്കാട്	8	8	16
10	മലപ്പുറം	9	13	22
11	കോഴിക്കോട്	10	8	18
12	വയനാട്	2	4	6
13	കണ്ണൂർ	4	9	13
14	കാസർഗോഡ്	5	3	8
ആകെ		66	164	230

ഉറവിടം. കോളേജ് വിദ്യാഭ്യാസ ഡയറക്ടറേറ്റ്

അനുബന്ധം - 6.1.26 സംസ്ഥാനത്തെ സെൽഫ് ഫിനാൻസിംഗ് സ്വയംഭരണ കോളേജുകൾ

ക്രമ നം.	സ്ഥാപനം	കേരള സർവ്വകലാശാല	മഹാത്മാഗാന്ധി സർവ്വകലാശാല	കസാറ്റ്	ശ്രീ ശങ്കരാചാര്യ സംസ്കൃത സർവ്വകലാശാല	കാലിക്കറ്റ് സർവ്വകലാശാല	തൃശ്ശൂർ എഴുത്തച്ഛൻ മായാളം സർവ്വകലാശാല	കണ്ണൂർ സർവ്വകലാശാല	നാഷണൽ യൂണിവേഴ്സിറ്റി ഓഫ് അഡ്വാൻസ്ഡ് ലീഗൽ സ്റ്റഡീസ്	എ.പി.ജെ അബ്ദുൾകലാം ടെക്നോളജിക്കൽ സർവ്വകലാശാല
1	സർവ്വകലാശാല വകുപ്പുകൾ	43	23	29	24	34	11	27	ബാധകമല്ല	ഇല്ല
2	സർവ്വകലാശാലകേന്ദ്രങ്ങൾ	64	19	22	8	3	ഇല്ല	7	ബാധകമല്ല	ഇല്ല
3	അഫിലിയേറ്റഡ് കോളേജുകൾ	188	297	0	ഇല്ല	395	ഇല്ല	108	ബാധകമല്ല	145
4	സ്വയംഭരണ ആർട്ട്സ് & സയൻസ് കോളേജുകൾ	2	10	0	ഇല്ല	7	ഇല്ല	Nil	ഇല്ല ബാധകമല്ല	ഇല്ല
5	സെൽഫ് ഫിനാൻസിംഗ് ആർട്ട്സ് & സയൻസ് കോളേജുകൾ	56	127	0	ഇല്ല	178	ഇല്ല	57	ഇല്ല ബാധകമല്ല	ഇല്ല
6	ഗവൺമെന്റ് ബി.എഡ് കോളേജ്	1	Nil	0	ഇല്ല	5	ഇല്ല	1	ബാധകമല്ല	ഇല്ല
7	എയ്ഡഡ് ബി.എഡ് കോളേജ്	6	7	0	ഇല്ല	2	ഇല്ല	2	ബാധകമല്ല	ഇല്ല
8	സെൽഫ് ഫിനാൻസിംഗ് ബി.എഡ് കോളേജുകൾ	39	38	0	ഇല്ല	57	ഇല്ല	10	ബാധകമല്ല	ഇല്ല
9	പ്രത്യേക വിദ്യാഭ്യാസ കോളേജുകൾ	1	4	0	ഇല്ല	0	ഇല്ല	ഇല്ല	ബാധകമല്ല	ഇല്ല
10	സെൽഫ് ഫിനാൻസിംഗ് ആർക്കിടെക്ചർ കോളേജുകൾ	ഇല്ല	8	0	ഇല്ല	15	ഇല്ല	ഇല്ല	ബാധകമല്ല	5
11	സെൽഫ് ഫിനാൻസിംഗ് എം.ബി.എ	9	7	0	ഇല്ല	12	ഇല്ല	6	ബാധകമല്ല	23
12	എയ്ഡഡ് അറബിക് കോളേജുകൾ	ഇല്ല	ഇല്ല	0	ഇല്ല	8	ഇല്ല	2	ബാധകമല്ല	ഇല്ല
13	സെൽഫ് ഫിനാൻസിംഗ് അറബിക് കോളേജുകൾ	ഇല്ല	ഇല്ല	0	ഇല്ല	23	ഇല്ല	6	ബാധകമല്ല	ഇല്ല
14	ഗവൺമെന്റ് കായിക വിദ്യാഭ്യാസ കോളേജുകൾ	1	ഇല്ല	0	ഇല്ല	1	ഇല്ല	ഇല്ല	ബാധകമല്ല	ഇല്ല
15	സെൽഫ് ഫിനാൻസിംഗ് കായിക വിദ്യാഭ്യാസ കോളേജുകൾ	ഇല്ല	ഇല്ല	0	ഇല്ല	1	ഇല്ല	ഇല്ല	ബാധകമല്ല	ഇല്ല
16	ഗവൺമെന്റ് നിയമ കോളേജുകൾ	1	1	0	ഇല്ല	2	ഇല്ല	1	ബാധകമല്ല	ഇല്ല
17	സെൽഫ് ഫിനാൻസിംഗ് നിയമ കോളേജുകൾ	5	6	0	ഇല്ല	8	ഇല്ല	ഇല്ല	ഇല്ല ബാധകമല്ല	ഇല്ല
18	പ്രൈവറ്റ് നിയമ കോളേജ്	1	ഇല്ല	0	ഇല്ല	0	ഇല്ല	ഇല്ല	ഇല്ല ബാധകമല്ല	ഇല്ല
19	സർവ്വകലാശാലകൾ നേരിട്ട് നടത്തുന്ന സെൽഫ് ഫിനാൻസിംഗ് കേന്ദ്രങ്ങൾ	UIT: 35 UIM:7	1 (DASP)	0	ഇല്ല	42	ഇല്ല	ഇല്ല	ബാധകമല്ല	ഇല്ല

ഉറവിടം : റൂസ

അനുബന്ധം - 6.1.27 കോളേജുകളിൽ ബി.എ ഡിഗ്രിയ്ക്ക് പ്രവേശനം ലഭിച്ച വിദ്യാർത്ഥികൾ 2023-24 (കുട്ടികളുടെ എണ്ണം)

ക്രമ നം.	വിഷയം	ആദ്യവർഷം		രണ്ടാം വർഷം		മൂന്നാം വർഷം	
		ആകെ	അതിൽ പെൺകുട്ടികൾ	ആകെ	അതിൽ പെൺകുട്ടികൾ	ആകെ	അതിൽ പെൺകുട്ടികൾ
		3	4	5	6	7	8
1	മലയാളം	8517	6017	8153	5701	7919	5564
2	ഇംഗ്ലീഷ്	9998	7746	9725	7484	9485	7412
3	ഹിന്ദി	1693	1248	1496	1129	1336	998
4	സംസ്കൃതം	511	396	498	366	483	361
5	ഫ്രഞ്ച്	57	32	49	28	47	26
6	തമിഴ്	185	112	173	96	168	89
7	ഉറുദു	164	101	159	92	155	87
8	അറബിക്	819	585	796	563	774	556
9	ഹിസ്റ്ററി	9428	5156	9221	5001	9152	4919
10	ഇക്കണോമിക്സ്	9994	5739	9878	5544	9772	5473
11	ഫിലോസഫി	1005	683	997	647	975	624
12	പൊളിറ്റിക്സ്	2258	1274	2212	1193	2107	1088
13	ഡവലപ്മെന്റ് ഇക്കണോമിക്സ്	282	157	278	151	261	132
14	മാസ്റ്റ് കമ്മ്യൂണിക്കേഷൻ	275	164	260	157	254	153
15	സോഷ്യോജി	788	502	743	462	738	459
16	ഇസ്ലാമിക് ഹിസ്റ്ററി	512	301	492	286	485	268
17	കമ്മ്യൂണിക്കേറ്റീവ് ഇംഗ്ലീഷ്	640	474	603	481	587	458
18	ഫംങ്ഷണൽ ഇംഗ്ലീഷ്	701	428	686	402	643	391
19	സൈക്കോളജി	354	195	298	173	285	162
20	മ്യൂസിക്	175	132	164	98	144	88
21	കന്നഡ	82	45	76	41	71	38
22	ഭാവൽ ആന്റ് ടൂറിസം	271	156	255	147	249	138
23	ടൂറിസം ആന്റ് ഹോട്ടൽ മാനേജ്മെന്റ്	268	164	261	156	233	118
24	ടൂറിസം	151	88	147	83	138	72
25	ഭരതനാട്യം	16	16	18	18	19	19
26	ബി.വി.എം.സി	91	49	86	44	81	42
27	ബി.ബി.എ	1583	1109	1502	1084	1497	1078
ആകെ		50818	33069	49226	31627	48058	30813

ഉറവിടം. കോളേജ് വിദ്യാഭ്യാസ ഡയറക്ടറേറ്റ്

അനുബന്ധം - 6.1.28 കോളേജുകളിൽ ബി.എസ്.സി ഡിഗ്രിയ്ക്ക് പ്രവേശനം ലഭിച്ച വിദ്യാർത്ഥികൾ 2023- 24

(കുട്ടികളുടെ എണ്ണം)

ക്രമ നം.	വിഷയം	ആദ്യ വർഷം		രണ്ടാം വർഷം		മൂന്നാം വർഷം	
		ആകെ	അതിൽ പെൺകുട്ടികൾ	ആകെ	അതിൽ പെൺകുട്ടികൾ	ആകെ	അതിൽ പെൺകുട്ടികൾ
1	2	3	4	5	6	7	8
1	കണക്ക്	7733	5305	7534	4945	7041	4690
2	ഫിസിക്സ്	8185	4710	8065	4522	7810	4252
3	കെമിസ്ട്രി	5598	3801	5027	3464	4894	3294
4	പോളിമർ കെമിസ്ട്രി	353	229	334	221	329	217
5	ബോട്ടണി	4802	3847	4674	3713	4402	3669
6	സുവോളജി	4619	3616	4498	3529	4279	3508
7	ബയോ ടെക്നോളജി	476	320	458	295	423	276
8	ഫോം സയൻസ്	569	329	541	304	483	265
9	ഇൻഡസ്ട്രിയൽ കെമിസ്ട്രി	261	134	247	128	228	121
10	സ്റ്റാറ്റിസ്റ്റിക്സ്	629	455	544	434	511	416
11	കമ്പ്യൂട്ടർ സയൻസ്	1252	859	1199	798	1058	773
12	ഇലക്ട്രോണിക്സ്	601	338	553	330	534	298
13	ഇൻഡസ്ട്രിയൽ മൈക്രോ ബയോളജി	372	257	340	225	332	218
14	ബയോ കെമിസ്ട്രി	410	259	381	238	376	228
15	കമ്പ്യൂട്ടർ ആപ്ലിക്കേഷൻ	779	536	761	522	745	498
16	ജിയോളജി	284	203	257	193	248	179
17	ജിയോഗ്രാഫി	278	143	247	126	243	108
18	പ്ലാന്റ് സയൻസ്	181	101	179	98	168	93
19	അപ്ലൈഡ് ഫിസിക്സ്	163	98	156	93	147	88
20	അഗ്രോകമിക്കൽ	44	26	43	27	39	25
21	മൈക്രോ ബയോളജി	414	255	379	231	358	224
22	ഫിസിക്സ് ഇൻസ്ട്രുമെന്റേഷൻ	89	53	84	49	78	41
23	എൻവയോൺമെന്റൽ കെമിസ്ട്രി	210	118	198	102	187	98
24	അക്വാകൾച്ചർ	96	57	88	51	76	42
25	ബയോ ഫിസിക്സ്	64	39	57	31	53	28
26	സൈക്കോളജി	867	644	846	612	786	583
27	ഫാമിലി ആന്റ് കമ്മ്യൂണിറ്റി സയൻസ്	185	102	173	88	169	83
28	ഫോറസ്റ്റി	38	22	35	17	31	16
29	എഡ് ടെക്നോളജി	243	145	235	138	228	129
30	സി.എം. ആന്റ് ഇ	45	24	44	23	42	21
31	ബി.റ്റി.&എസ്.പി.	85	56	82	54	78	51
ആകെ		39925	27081	38259	25601	36376	24532

ഉറവിടം. കോളേജ് വിദ്യാഭ്യാസ ഡയറക്ടറേറ്റ്

അനുബന്ധം - 6.1.29 കോളേജുകളിൽ ബി.കോം ഡിഗ്രിയ്ക്ക് പ്രവേശനം ലഭിച്ച വിദ്യാർത്ഥികൾ 2023-24

(കുട്ടികളുടെ എണ്ണം)							
ക്രമ നം.	വിഷയം	ആദ്യ വർഷം		രണ്ടാം വർഷം		മൂന്നാം വർഷം	
		ആകെ	അതിൽ പെൺകുട്ടികൾ	ആകെ	അതിൽ പെൺകുട്ടികൾ	ആകെ	അതിൽ പെൺകുട്ടികൾ
1	2	3	4	5	6	7	8
1	ബി.കോം	9031	5726	8941	5749	8914	5732
2	ബി.കോം (ടാക്സ് മാർക്കറ്റിംഗ്)	1602	953	1543	904	1521	879
3	ബി.കോം (കമ്പ്യൂട്ടർ ആപ്ലിക്കേഷൻ)	2324	1287	2065	1264	2048	1246
4	ബി.കോം (കോ-ഓപ്പറേഷൻ)	1531	1014	1444	990	1416	921
5	ബി.കോം (ഫിനാൻസ്)	1574	1121	1496	1029	1387	994
6	ബി.കോം (ട്രാവൽ ആന്റ് ടൂറിസം)	477	251	414	232	403	221
ആകെ		16539	10352	15903	10168	15689	9993

ഉറവിടം. കോളേജ് വിദ്യാഭ്യാസ ഡയറക്ടറേറ്റ്

അനുബന്ധം - 6.1.30 കോളേജുകളിൽ എം.എ ഡിഗ്രിയ്ക്ക് പ്രവേശനം ലഭിച്ച വിദ്യാർത്ഥികൾ 2023- 24

ക്രമ നം.	വിഷയം	(കുട്ടികളുടെ എണ്ണം)			
		ആദ്യവർഷം		രണ്ടാം വർഷം	
		ആകെ	അതിൽ പെൺകുട്ടികൾ	ആകെ	അതിൽ പെൺകുട്ടികൾ
1	മലയാളം	697	521	675	513
2	ഇംഗ്ലീഷ്	2145	1621	2089	1614
3	ഹിന്ദി	374	272	335	231
4	അറബിക്	201	125	194	122
5	കന്നഡ	72	41	65	37
6	സംസ്കൃതം	161	99	150	85
7	തമിഴ്	99	57	86	49
8	ഫിലോസഫി	181	120	169	97
9	അഡ്വൈസ് ഇലക്ട്രോണിക്സ്	92	54	85	48
10	പൊളിറ്റിക്സ്	296	189	281	169
11	സൈക്കോളജി	72	41	68	37
12	ഇസ്ലാമിക് ഹിസ്റ്ററി	97	63	89	45
13	ഹിസ്റ്ററി	1313	985	1267	921
14	ഇക്കനോമിക്സ്	2590	1511	2535	1183
15	സോഷ്യോളജി	203	114	193	105
16	പേഴ്സണൽ മാനേജ്മെന്റ്	18	11	19	13
17	പബ്ലിക് അഡ്മിനിസ്ട്രേഷൻ	15	8	13	10
18	ഡവലപ്മെന്റ് ഇക്കനോമിക്സ്	54	38	51	35
19	ബിസിനസ്സ് ഇക്കനോമിക്സ്	101	67	98	59
20	മ്യൂസിക്	55	34	53	32
21	എം.റ്റി.എ	49	27	46	28
22	എം.എം.എച്ച്	39	23	37	21
ആകെ		8924	6021	8598	5454

ഉറവിടം. കോളേജ് വിദ്യാഭ്യാസ ഡയറക്ടറേറ്റ്

അനുബന്ധം - 6.1.31 ആർട്സ് ആന്റ് സയൻസ് കോളേജുകളിൽ എം.എസ്.സി ഡിഗ്രിയ്ക്ക് പ്രവേശനം ലഭിച്ച വിദ്യാർത്ഥികൾ: 2023- 24

(കുട്ടികളുടെ എണ്ണം)					
ക്രമ നം.	വിഷയം	ആദ്യവർഷം		രണ്ടാം വർഷം	
		ആകെ	അതിൽ പെൺകുട്ടികൾ	ആകെ	അതിൽ പെൺകുട്ടികൾ
1	2	3	4	5	6
1	കണക്ക്	2231	1392	2183	1356
2	ഫിസിക്സ്	1995	1287	1983	1276
3	കെമിസ്ട്രി	2014	1250	1925	1248
4	പ്യൂവർ കെമിസ്ട്രി	175	102	169	87
5	ബോട്ടണി	1073	705	1022	591
6	സുവോളജി	921	639	873	605
7	ജിയോളജി	127	84	97	73
8	സ്റ്റാറ്റിസ്റ്റിക്സ്	637	344	581	316
9	അപ്ലൈഡ് കെമിസ്ട്രി	123	85	92	79
10	ജിയോഗ്രഫി	84	48	72	41
11	ഫിസിക്സ് ഇൻസ്ട്രുമെന്റേഷൻ	99	65	75	53
12	അനലിറ്റിക്കൽ കെമിസ്ട്രി	148	102	126	94
13	ഹെൽത്ത് ആന്റ് യോഗ തെറാപ്പി	59	35	44	28
14	പോളിമർ കെമിസ്ട്രി	145	98	141	92
15	അക്വാകൾച്ചർ	47	29	45	22
16	കമ്പ്യൂട്ടർ സയൻസ്	317	199	278	166
17	ബയോ ടെക്നോളജി	292	178	251	137
18	പ്ലാന്റ് സയൻസ്	40	21	43	25
19	ക്ലിനിക്കൽ സൈക്കോളജി	44	27	40	25
20	ന്യൂട്രീഷൻ ആന്റ് ഡയറ്റ്	39	22	42	23
21	എൻവയോൺമെന്റ് സയൻസ്	54	35	51	29
22	എഫ്.എസ്.എം.ഡി	19	19	17	17
23	സോഷ്യൽ വർക്ക്	23	10	21	13
24	ഹോം സയൻസ്	76	49	73	41
25	ഒ.ആർ ആന്റ് സി.എ	19	12	18	11
26	എം.എസ്.ഡബ്ല്യു	197	138	186	122
27	എം.സി.ജെ	36	23	37	22
ആകെ		11034	6998	10485	6592

ഉറവിടം. കോളേജ് വിദ്യാഭ്യാസ ഡയറക്ടറേറ്റ്

അനുബന്ധം - 6.1.32 ആർട്സ് ആന്റ് സയൻസ് കോളേജുകളിൽ എം.കോം ഡിഗ്രിക്കു പ്രവേശനം ലഭിച്ച കുട്ടികളുടെ എണ്ണം: 2023-24

(കുട്ടികളുടെ എണ്ണം)					
ക്രമ നം.	വിഷയം	ഒന്നാം വർഷം		രണ്ടാം വർഷം	
		ആകെ	അതിൽ പെൺകുട്ടികൾ	ആകെ	അതിൽ പെൺകുട്ടികൾ
1	2	3	4	5	6
1	എം.കോം	3683	2628	3465	2352
ആകെ		3683	2628	3465	2352

റവിടം. കോളേജ് വിദ്യാഭ്യാസ ഡയറക്ടറേറ്റ്

അനുബന്ധം - 6.1.33 കേരളത്തിലെ ആർട്സ് ആന്റ് സയൻസ് (സർക്കാർ ആന്റ് എയ്ഡഡ്) കോളേജുകളിൽ പട്ടികജാതി/പട്ടികവർഗ്ഗ വിദ്യാർത്ഥികളുടെ എണ്ണം - 2023-24

(കുട്ടികളുടെ എണ്ണം)							
ക്രമ നം.	കോഴ്സിന്റെ പേര്	പട്ടിക ജാതി			പട്ടിക വർഗ്ഗം		
		ആൺകുട്ടികൾ	പെൺകുട്ടികൾ	ആകെ	ആൺകുട്ടികൾ	പെൺകുട്ടികൾ	ആകെ
1	ബി.എ	3860	7562	11422	1002	2653	3655
2	ബി.എസ്.സി	2311	10919	13230	576	838	1414
3	ബി.കോം	1505	2717	4222	409	758	1167
4	എം.എ	439	1228	1667	376	761	1137
5	എം.എസ്.സി	353	1576	1929	357	526	883
6	എം.കോം	371	504	875	201	378	579
	ആകെ	8839	24506	33345	2921	5914	8835

ഉറവിടം. കോളേജ് വിദ്യാഭ്യാസ ഡയറക്ടറേറ്റ്

അനുബന്ധം - 6.1.34 സ്റ്റോളർഷിപ്പ് വിതരണം കോളേജ് തലത്തിൽ 2018-19 മുതൽ 2023-24 വരെ

ക്രമ നം.	സ്റ്റോളർഷിപ്പിന്റെ പേര്	കുട്ടികളുടെ എണ്ണം				
		2019-20	2020-21	2021-22	2022-23	2023-24
1	പോസ്റ്റ് മെട്രിക് സ്റ്റോളർഷിപ്പ് ഫോർ മൈനോറിറ്റീസ്	65626	67580	74291	under process	73286
2	ഭിന്നശേഷിക്കാരായ കുട്ടികൾക്കുള്ള പോസ്റ്റ് മെട്രിക് സ്റ്റോളർഷിപ്പ്	1646	2845	2514	1313	1418
3	സെൻട്രൽ സെക്യൂർ സ്റ്റോളർഷിപ്പ്	8854	7830	7600	9770	9821
4	കേരള സ്റ്റേറ്റ് സുവർണ്ണ ജൂബിലി സ്റ്റോളർഷിപ്പ്	4500	4500	6500	3327 (പുതുക്കിയത്)	3358 (പുതുക്കിയത്)
5	മുസ്ളീം/നാടാർ സ്റ്റോളർഷിപ്പ്	7	1	1	ഇല്ല	ഇല്ല
6	സ്കൂൾ ടീച്ചേഴ്സിന്റെ കുട്ടികൾക്കുള്ള മെറിറ്റ് സ്റ്റോളർഷിപ്പ്	37	54	ഇല്ല	ഇല്ല	ഇല്ല
7	അന്ധരായുള്ള കുട്ടികൾക്കുള്ള വിദ്യാഭ്യാസ കൺസഷൻ	1040	725	722	1231	1238
8	മ്യൂസിക്/ഫൈൻ ആർട്സ് സ്റ്റോളർഷിപ്പ്	19	31	14	16	15
9	ഡിസ്ട്രിറ്റ് മെറിറ്റ് സ്റ്റോളർഷിപ്പ്	20412	26458	41621	18,548	32427
10	ഐ.എ.എസ്.കോച്ചിംഗ് സ്റ്റോളർഷിപ്പ്	17	ഇല്ല	ഇല്ല	ഇല്ല	ഇല്ല
11	സ്റ്റേറ്റ് മെറിറ്റ് സ്റ്റോളർഷിപ്പ്	372	564	606	186 (പുതുക്കിയത്)	174(പുതുക്കിയത്)
12	സംസ്കൃത സ്റ്റോളർഷിപ്പ്	118	108	150	45(പുതുക്കിയത്)	49(പുതുക്കിയത്)
13	ഹിന്ദി സ്റ്റോളർഷിപ്പ്	487	487	ഇല്ല	ഇല്ല	ഇല്ല
14	അസ്സയർ സ്റ്റോളർഷിപ്പ്	884	1082	854	1017	1058
15	എൻകറേജ് റ്റാലന്റ് ഇൻ ആർട്സ് ആന്റ് മ്യൂസിക്	38	ഇല്ല	ഇല്ല	ഇല്ല	ഇല്ല
16	എൻകറേജ് റ്റാലന്റ് ഇൻ ലിറ്ററേച്ചർ	15	ഇല്ല	ഇല്ല	ഇല്ല	ഇല്ല

ഉറവിടം. കോളേജ് വിദ്യാഭ്യാസ ഡയറക്ടറേറ്റ്

അനുബന്ധം - 6.1.35 യൂണിവേഴ്സിറ്റി തിരിച്ചുള്ള കേരളത്തിലെ ആർട്സ് ആന്റ് സയൻസ് കോളേജുകളിലെ അധ്യാപകരുടെ എണ്ണം (2019-2020 മുതൽ 2023-2024 വരെ)

ക്രമ നം	സർവ്വകലാശാലയുടെ പേര്	അധ്യാപകരുടെ എണ്ണം														
		2019-2020			2020-2021			2021-2022			2022-2023			2023-2024		
		പുരുഷൻ	സ്ത്രീ	ആകെ	പുരുഷൻ	സ്ത്രീ	ആകെ	പുരുഷൻ	സ്ത്രീ	ആകെ	പുരുഷൻ	സ്ത്രീ	ആകെ	പുരുഷൻ	സ്ത്രീ	ആകെ
1	2	3	4	5	6	7	8	9	10	11	12	13	14	15	16	17
1	കേരള സർവ്വകലാശാല	998	1640	2638	1015	1653	2668	1034	1686	2720	1047	1708	2755	1059	1727	2786
2	മഹാത്മാഗാന്ധി സർവ്വകലാശാല	1391	1856	3247	1406	1912	3318	1363	1918	3281	1387	1927	3314	1411	1936	3347
3	കാലിക്കറ്റ് സർവ്വകലാശാല	1446	1800	3246	1461	1845	3306	1545	1918	3463	1591	1956	3547	1628	1984	3612
4	കുണ്ടൂർ സർവ്വകലാശാല	429	395	824	437	407	844	519	510	1029	558	573	1131	579	626	1205
ആകെ		4264	5691	9955	4319	5817	10136	4461	6032	10493	4583	6164	10747	4677	6273	10950

Source: Directorate of Collegiate Education

അനുബന്ധം-6.1.36 ആർട്സ് ആന്റ് സയൻസ് കോളേജുകളിൽ പി.എച്ച്.ഡി ഡിഗ്രിയുള്ള അധ്യാപകർ- 2020 മുതൽ 2024 വരെ

വർഷം	സർക്കാർ കോളേജുകൾ						എയർഡഡ് കോളേജുകൾ					
	പുരുഷൻ	സ്ത്രീ	ആകെ	പുരുഷൻ	സ്ത്രീ	ആകെ	പുരുഷൻ	സ്ത്രീ	ആകെ	പുരുഷൻ	സ്ത്രീ	ആകെ
2020	527	499	1026	1258	1649	2907						3933
2021	543	591	1134	1311	1756	3067						4201
2022	561	647	1208	1356	1826	3182						4390
2023	570	676	1246	1373	1858	3231						4477
2024	581	684	1265	1384	1865	3249						4514

ഉറവിടം: കോളേജ് വിദ്യാഭ്യാസ സയറക്ടറേറ്റ്

അനുബന്ധം - 6.1.37 ആർട്സ് ആന്റ് സയൻസ് കോളേജുകളിലെ ഗസ്റ്റ് അധ്യാപകർ- 2020 മുതൽ 2024 വരെ

വർഷം	സർക്കാർ കോളേജുകൾ	പ്രൈവറ്റ് എയ്ഡഡ് കോളേജുകൾ	ആകെ
2020	685	3087	3772
2021	693	3173	3866
2022	712	3231	3943
2023	725	3260	3985
2024	733	3272	4005

ഉറവിടം: കോളേജ് വിദ്യാഭ്യാസ ഡയറക്ടറേറ്റ്

അനുബന്ധം - 6.1.38 സാങ്കേതിക വിദ്യാഭ്യാസ ഡയറക്ടറേറ്റിനു കീഴിൽ വരുന്ന സാങ്കേതിക സ്ഥാപനങ്ങൾ - 2024-25

ക്രമ നം.	സ്ഥാപനങ്ങൾ	എണ്ണം
1	ഗവൺമെന്റ് എഞ്ചിനീയറിംഗ് കോളേജുകൾ	9
2	ഗവൺമെന്റ് എയ്ഡഡ് എഞ്ചിനീയറിംഗ് കോളേജുകൾ	3
3	ഗവൺമെന്റ് പോളിടെക്നിക് കോളേജുകൾ	39
4	ഗവൺമെന്റ് പൂമൻസ് പോളിടെക്നിക് കോളേജുകൾ	7
5	ഗവൺമെന്റ് എയ്ഡഡ് പോളിടെക്നിക് കോളേജുകൾ	6
6	ഫൈൻ ആർട്സ് കോളേജുകൾ	3
7	ഗവൺമെന്റ് ടെക്നിക്കൽ ഹൈസ്കൂൾസ്	39
8	ഗവൺമെന്റ് കൊമേഴ്സ്യൽ ഇൻസ്റ്റിറ്റ്യൂഷൻസ്	17
9	ഗവൺമെന്റ് ഇൻസ്ട്രിറ്റ്യൂട്ട് ഓഫ് ഫാഷൻ ഡിസൈനിംഗ് (TGMT എന്ന് നേരത്തേ അറിയപ്പെട്ടിരുന്നത്)	42
10	വൊക്കേഷണൽ ട്രെയിനിംഗ് സെന്ററുകൾ	2
ആകെ		167

ഉറവിടം: സാങ്കേതിക വിദ്യാഭ്യാസ ഡയറക്ടറേറ്റ്

അനുബന്ധം - 6.1.39 ജില്ല തിരിച്ചും മാനേജ്മെന്റ് തിരിച്ചുമുള്ള കേരളത്തിലെ എഞ്ചിനീയറിംഗ് കോളേജുകൾ -202

ക്രമ നം.	ജില്ലകൾ	കോളേജുകളുടെ എണ്ണം				അനുവദിച്ച സീറ്റുകൾ			
		സർക്കാർ	എയ്ഡഡ്	അൺ എയ്ഡഡ്	ആകെ	സർക്കാർ	എയ്ഡഡ്	അൺ എയ്ഡഡ്	ആകെ
1	2	3	4	5	6	7	8	9	10
1	തിരുവനന്തപുരം	2	0	26	28	1000	0	7402	8402
2	കൊല്ലം	0	1	13	14	0	860	3217	4077
3	പത്തനംതിട്ട	0	0	6	6	0	0	1575	1575
4	ആലപ്പുഴ	0	0	10	10	0	0	2880	2880
5	കോട്ടയം	1	0	10	11	370	0	3900	4270
6	ഇടുക്കി	1	0	6	7	300	0	1402	1702
7	എറണാകുളം	0	1	28	29	0	660	9974	10634
8	തൃശ്ശൂർ	1	0	17	18	640	0	5163	5803
9	പാലക്കാട്	1	1	7	9	360	600	1970	2930
10	മലപ്പുറം	0	0	13	13	0	0	2420	2420
11	കോഴിക്കോട്	1	0	10	11	360	0	1850	2210
12	വയനാട്	1	0	1	2	330	0	22	352
13	കണ്ണൂർ	1	0	6	7	330	0	2215	2545
14	കാസറഗോഡ്	0	0	2	2	0	0	690	690
ആകെ		9	3	155	167	3690	2120	44680	50490

ഉറവിടം: സാങ്കേതിക വിദ്യാഭ്യാസ ഡയറക്ടറേറ്റ്

അനുബന്ധം - 6.1.40 എഞ്ചിനീയറിംഗ് കോളേജുകളിലെ വിദ്യാർത്ഥികളുടെ ബ്രാഞ്ച് തിരിച്ചുള്ള സീറ്റുകളുടെ വിതരണം - 2024-25

ക്രമ നം.	കോഴ്സിന്റെ/ബ്രാഞ്ചിന്റെ പേര്	ആകെ അനുവദിക്കപ്പെട്ടിട്ടുള്ള സീറ്റുകൾ
1	2	3
1	ആർട്ടിഫിഷ്യൽ ഇന്റലിജൻസ് ആന്റ് ഡാറ്റാ സയൻസ്	1560
2	അപ്ലൈഡ് ഇലക്ട്രോണിക്സ് ആന്റ് ഇൻസ്ട്രുമെന്റേഷൻ	270
3	ബി-ടെക് (അഗ്രികൾച്ചറൽ എഞ്ചിനീയറിംഗ്)	50
4	ആർട്ടിഫിഷ്യൽ ഇന്റലിജൻസ് ആന്റ് മെഷീൻ ലേണിംഗ്	780
5	അഗ്രികൾച്ചർ എഞ്ചിനീയറിംഗ്	240
6	ആർട്ടിഫിഷ്യൽ ഇന്റലിജൻസ്	60
7	എയ്റോനോട്ടിക്കൽ എഞ്ചിനീയറിംഗ്	270
8	ആർക്കിടെക്ചർ	1610
9	ആട്ടോമൊബൈൽ എഞ്ചിനീയറിംഗ്	180
10	ബയോ-ടെക്നോളജി ആന്റ് ബയോ കെമിക്കൽ എഞ്ചിനീയറിംഗ്	150
11	കമ്പ്യൂട്ടർ സയൻസ് ആന്റ് എഞ്ചിനീയറിംഗ് ആന്റ് ബിസ്നസ്സ് സിസ്റ്റം	60
12	കമ്പ്യൂട്ടർ സയൻസ് ആന്റ് എഞ്ചിനീയറിംഗ് (ബ്ലോക്ക് ചെയിൻ)	60
13	ബയോ മെഡിക്കൽ എഞ്ചിനീയറിംഗ്	270
14	ബയോ-ടെക്നോളജി	120
15	സിവിൽ എഞ്ചിനീയറിംഗ്	6414
16	കമ്പ്യൂട്ടർ സയൻസ് ആന്റ് ഡിസൈൻ	210
17	കെമിക്കൽ എഞ്ചിനീയറിംഗ്	450
18	കമ്പ്യൂട്ടർ സയൻസ് ആന്റ് എഞ്ചിനീയറിംഗ് (ആർട്ടിഫിഷ്യൽ ഇന്റലിജൻസ് ആന്റ് മെഷീൻ ലേണിംഗ്)	630
19	കമ്പ്യൂട്ടർ സയൻസ് ആന്റ് എഞ്ചിനീയറിംഗ് (ഡാറ്റാ സയൻസ്)	870
20	കമ്പ്യൂട്ടർ സയൻസ് ആന്റ് എഞ്ചിനീയറിംഗ്	12264
21	കമ്പ്യൂട്ടർ സയൻസ് ആന്റ് എഞ്ചിനീയറിംഗ് (ആർട്ടിഫിഷ്യൽ ഇന്റലിജൻസ്)	450
22	കമ്പ്യൂട്ടർ സയൻസ് ആന്റ് ബിസ്നസ്സ് സിസ്റ്റം	150
23	സിവിൽ ആന്റ് എൻവയോൺമെന്റൽ എഞ്ചിനീയറിംഗ്	60
24	കമ്പ്യൂട്ടർ സയൻസ് ആന്റ് എഞ്ചിനീയറിംഗ് (സൈബർ സെക്യൂരിറ്റി)	1320
25	ഡയറി ടെക്നോളജി	109
26	ഇലക്ട്രോണിക്സ് ആന്റ് കമ്മ്യൂണിക്കേഷൻ (അഡ്വാൻസ്ഡ് കമ്മ്യൂണിക്കേഷൻ ടെക്നോളജി)	60
27	ഇലക്ട്രോണിക്സ് ആന്റ് ബയോ മെഡിക്കൽ എഞ്ചിനീയറിംഗ്	120
28	ഇലക്ട്രോണിക്സ് ആന്റ് കമ്മ്യൂണിക്കേഷൻ	6606
29	ഇലക്ട്രിക്കൽസ് ആന്റ് ഇലക്ട്രോണിക്സ്	4800
30	ഇലക്ട്രോണിക്സ് ആന്റ് ഇൻസ്ട്രുമെന്റേഷൻ	90
31	ഇലക്ട്രിക്കൽസ് ആന്റ് കമ്പ്യൂട്ടർ എഞ്ചിനീയറിംഗ്	240
32	ഇലക്ട്രോണിക്സ് ആന്റ് കമ്പ്യൂട്ടർ എഞ്ചിനീയറിംഗ്	390
33	ഇലക്ട്രോണിക്സ് എഞ്ചിനീയറിംഗ് (വി എൽ എസ് ഐ ഡിസൈൻ ആന്റ് ടെക്നോളജി)	330
34	സോഫ്റ്റ് ആന്റ് ഹയർ എഞ്ചിനീയറിംഗ്	90
35	ഫുഡ് ടെക്നോളജി	460
36	കമ്പ്യൂട്ടർ സയൻസ് ആന്റ് എഞ്ചിനീയറിംഗ് (ഇന്റർനെറ്റ് ഓഫ് തിങ്ക്സ് സൈബർ സെക്യൂരിറ്റി ഇൻക്ലൂഡിംഗ് ബ്ലോക്ക് ചെയിൻ ടെക്നോളജി)	30
37	ഇൻസ്ട്രുമെന്റേഷൻ ആന്റ് കൺട്രോൾ എഞ്ചിനീയറിംഗ്	90
38	കമ്പ്യൂട്ടർ സയൻസ് ആന്റ് എഞ്ചിനീയറിംഗ് (ആർട്ടിഫിഷ്യൽ ഇന്റലിജൻസ് ഡാറ്റാ സയൻസ്)	120
39	ഇൻഡസ്ട്രിയൽ എഞ്ചിനീയറിംഗ്	60
40	കമ്പ്യൂട്ടർ സയൻസ് ആന്റ് എഞ്ചിനീയറിംഗ് (ഇന്റർനെറ്റ് ഓഫ് തിങ്ക്സ്)	120
41	ഇൻഫർമേഷൻ ടെക്നോളജി	780

42	മെക്കാനിക്കൽ (ആട്ടോമൊബൈൽ)	180
43	മെക്കാനിക്കൽ എഞ്ചിനീയറിംഗ്	6405
44	മെറ്റലർജിക്കൽ ആന്റ് മെറ്റീരിയൽ എഞ്ചിനീയറിംഗ്	30
45	മെക്കാനിക്കൽ (പ്രൊഡക്ഷൻ എഞ്ചിനീയറിംഗ്)	0
46	മെക്കാനോട്രിക്സ് എഞ്ചിനീയറിംഗ്	240
47	മെറ്റലർജി	0
48	പോളിമർ എഞ്ചിനീയറിംഗ്	60
49	പ്രൊഡക്ഷൻ എഞ്ചിനീയറിംഗ്	60
50	പ്രിൻ്റിംഗ് ടെക്നോളി	30
51	റോബോട്ടിക്സ് ആന്റ് ആർട്ടിഫിഷ്യൽ എഞ്ചിനീയറിംഗ്	90
52	റോബോട്ടിക്സ് ആന്റ് ഓട്ടോമേഷൻ	300
53	നേവൽ ആർക്കിടെക്ചർ ആന്റ് ഷിപ്പ് ബിൽഡിംഗ്	102
Total		50490

ഉറവിടം- സാങ്കേതിക വിദ്യാഭ്യാസ ഡയറക്ടറേറ്റ്

അനുബന്ധം - 6.1.4.1 ഗവൺമെൻ്റ് എയ്ഡഡ് എഞ്ചിനീയറിംഗ് കോളേജുകളിൽ ബിരുദ പഠനത്തിനുള്ള വിദ്യാർത്ഥികളുടെ കോഴ്സ് തിരിച്ചുള്ള വാർഷിക ഇൻടേക്ക് 2019-20 മുതൽ 2023-24 വരെ

ക്രമ നം.	കോഴ്സിൻ്റെ പേര്	വാർഷിക ഇൻടേക്ക് 2019-20			വാർഷിക ഇൻടേക്ക് 2020-21			വാർഷിക ഇൻടേക്ക് 2021-22			വാർഷിക ഇൻടേക്ക് 2022-23			വാർഷിക ഇൻടേക്ക് 2023-24							
		സർക്കാർ	എയ്ഡഡ്	മുഴുവൻ	സർക്കാർ	എയ്ഡഡ്	മുഴുവൻ	സർക്കാർ	എയ്ഡഡ്	മുഴുവൻ	സർക്കാർ	എയ്ഡഡ്	മുഴുവൻ	സർക്കാർ	എയ്ഡഡ്	മുഴുവൻ					
1	2	3	4	5	6	7	8	9	10	11	12	13	14	15	16	17	18	19	20	21	22
1	അഡ്വൈസ് ഇലക്ട്രോണിക്സ് ആൻ്റ് ഇൻസ്ട്രുമെന്റേഷൻ	42	68	Nil	Nil	50	63	Nil	Nil	57	63	Nil	Nil	55	67	Nil	Nil	66	72	Nil	Nil
2	ആർക്കിടെക്ചർ	88	33	44	28	101	32	53	27	88	44	63	17	92	30	56	23	99	22	57	21
3	സിവിൽ എഞ്ചിനീയറിംഗ്	253	223	253	151	413	197	253	128	459	137	256	102	424	169	249	109	461	158	239	137
4	കെമിക്കൽ എഞ്ചിനീയറിംഗ്	54	61	22	42	69	65	30	38	86	48	35	32	69	42	30	29	76	60	39	31
5	കമ്പ്യൂട്ടർ സയൻസ് ആൻ്റ് എഞ്ചിനീയറിംഗ്	155	274	58	138	194	341	114	204	242	329	135	189	244	278	108	143	253	296	116	164
6	ഇലക്ട്രോണിക്സ് ആൻ്റ് കമ്പ്യൂട്ടേഷണൽ	302	293	167	187	321	332	154	202	327	323	172	190	324	333	192	182	342	309	184	224
7	ഇലക്ട്രിക്കൽ ആൻ്റ് ഇലക്ട്രോണിക്സ്	230	345	133	245	282	345	171	202	296	299	170	184	252	327	151	220	297	365	161	240
8	ഇൻസ്ട്രുമെന്റേഷൻ ആൻ്റ് കൺട്രോൾ എഞ്ചിനീയറിംഗ്	Nil	Nil	33	31	Nil	Nil	18	38	Nil	Nil	27	13	Nil	Nil	37	31	Nil	Nil	35	33
9	ഇൻഡസ്ട്രിയൽ എഞ്ചിനീയറിംഗ്	23	39	Nil	Nil	23	43	Nil	Nil	35	33	Nil	Nil	25	44	Nil	Nil	34	35	Nil	Nil
10	ഇൻഫോർമേഷൻ ടെക്നോളജി	79	93	Nil	Nil	100	84	Nil	Nil	105	76	Nil	Nil	105	88	Nil	Nil	101	103	Nil	Nil
11	നെക്കറിൽക്കൽ എഞ്ചിനീയറിംഗ്	52	618	13	389	75	632	25	431	96	562	53	363	120	504	48	382	146	567	54	407
12	നെക്കറിൽക്കൽ (പ്രൊഡക്ഷൻ എഞ്ചിനീയറിംഗ്)	Nil	Nil	6	57	Nil	Nil	Nil	Nil	Nil	Nil	Nil	Nil	Nil	Nil	Nil	Nil	Nil	Nil	Nil	Nil
13	പ്രൊഡക്ഷൻ എഞ്ചിനീയറിംഗ്	29	31	Nil	Nil	30	36	Nil	Nil	26	38	Nil	Nil	26	34	Nil	Nil	28	39	Nil	Nil
14	കമ്പ്യൂട്ടർ സയൻസ് & ഡിസൈൻ എഞ്ചിനീയറിംഗ്																				
15	ഇലക്ട്രിക്കൽ & കമ്പ്യൂട്ടർ എഞ്ചിനീയറിംഗ്																				
16	റോബോട്ടിക്സ് & ആർട്ടിഫിഷ്യൽ ഇൻറലിജൻസ്																				
17	കമ്പ്യൂട്ടർ സയൻസ് & എഞ്ചിനീയറിംഗ് (ഡാറ്റാ സയൻസ്)																				
18	ആർട്ടിഫിഷ്യൽ ഇൻറലിജൻസ് & മെഷീൻ ലേണിംഗ്സ്																				
19	സിവിൽ ആൻഡ് എൻവയോൺമെൻ്റ്ൽ എഞ്ചിനീയറിംഗ്																				
	ആകെ	1307	2078	729	1268	1658	2170	818	1270	1817	1952	911	1090	1788	1957	934	1237	2002	2125	964	1366

ഉറവിടം: സാങ്കേതിക വിദ്യാഭ്യാസ ഡയറക്ടറേറ്റ്

അനുബന്ധം - 6.1.4.2 ഗവൺമെൻ്റ് എയ്ഡഡ് എഞ്ചിനീയറിംഗ് കോളേജുകളിൽ ബിരുദാനന്തര ബിരുദ പഠനത്തിനുള്ള വിദ്യാർത്ഥികളുടെ കോഴ്സ് തിരിച്ചുള്ള വാർഷിക ഇൻടേക്ക് 2019-20 മുതൽ 2023-24 വരെ

ക്രമ നം.	കോഴ്സിൻ്റെ പേര്	2019-20			2020-2021			2021-2022			2022-2023			2023-24							
		സർക്കാർ		എയ്ഡഡ്	സർക്കാർ		എയ്ഡഡ്	സർക്കാർ		എയ്ഡഡ്	സർക്കാർ		എയ്ഡഡ്	സർക്കാർ		എയ്ഡഡ്					
		൧൯൯൯	൧൯൯൯	൧൯൯൯	൧൯൯൯	൧൯൯൯	൧൯൯൯	൧൯൯൯	൧൯൯൯	൧൯൯൯	൧൯൯൯	൧൯൯൯	൧൯൯൯	൧൯൯൯	൧൯൯൯	൧൯൯൯					
1	2	3	4	5	6	7	8	9	10	11	12	13	14	15	16	17	18	19	20	21	22
1	സിവിൽ എഞ്ചിനീയറിംഗ്	144	41	42	13	149	56	68	21	153	44	75	22	202	56	71	14	215	41	63	25
2	മെക്കാനിക്കൽ എഞ്ചിനീയറിംഗ്	30	154	1	32	65	170	17	52	67	135	8	30	54	120	6	21	54	104	11	11
3	ഇലക്ട്രിക്കൽ ആൻ്റ് ഇലക്ട്രോണിക്സ്	118	50	25	2	169	53	17	13	117	41	15	8	71	42	4	5	101	45	2	5
4	ഇലക്ട്രോണിക്സ് ആൻ്റ് കമ്പ്യൂട്ടിംഗ് കോഴ്സൻ്റെ	145	43	36	5	198	34	41	13	135	31	33	1	66	30	15	2	104	34	18	4
5	കെമിക്കൽ എഞ്ചിനീയറിംഗ്	32	9	ഇല്ല	ഇല്ല	35	10	ഇല്ല	ഇല്ല	33	9	ഇല്ല	ഇല്ല	10	16	4	6	15	3	3	9
6	എം.സി.എ	78	60	30	18	130	33	31	36	56	92	33	34	73	75	31	39	60	89	60	60
7	എം. ട്യാൻ	25	8	9	4	24	10	9	9	33	3	9	8	24	12	13	4	28	7	5	3
8	പ്രൊഡക്ഷൻ കമ്പ്യൂട്ടർ സയൻസ്	2	11	ഇല്ല	ഇല്ല	2	15	ഇല്ല	ഇല്ല	2	11	ഇല്ല	ഇല്ല	1	4	ഇല്ല	ഇല്ല	1	4	ഇല്ല	ഇല്ല
9	ഇൻഫർമേഷൻ ടെക്നോളജി	85	21	43	5	95	17	43	6	76	17	11	8	56	24	25	12	70	29	27	13
10	എം.ആർക്ക്	13	5	ഇല്ല	ഇല്ല	17	5	ഇല്ല	ഇല്ല	9	0	ഇല്ല	ഇല്ല	4	0	ഇല്ല	ഇല്ല	6	3	ഇല്ല	ഇല്ല
11	ബയോ മെക്കാനിക്കൽ എഞ്ചിനീയറിംഗ്	11	6	ഇല്ല	ഇല്ല	27	10	ഇല്ല	ഇല്ല	25	11	ഇല്ല	ഇല്ല	23	13	ഇല്ല	ഇല്ല	25	11	ഇല്ല	ഇല്ല
12	"ട്രാൻസ്പിക്ഷൻ എഞ്ചിനീയറിംഗ്"													ഇല്ല	ഇല്ല	3	1	ഇല്ല	ഇല്ല	6	2
13	ആകെ	683	408	186	79	911	413	226	150	706	394	184	111	586	394	172	104	680	371	195	132

ഉറവിടം: സാങ്കേതിക വിദ്യാഭ്യാസ ഡയറക്ടറേറ്റ്

അനുബന്ധം - 6.1.43 വിവിധ എഞ്ചിനീയറിംഗ് കോളേജുകളിലെ വിസിറ്റിംഗ് ഫാക്കൽറ്റി പ്രോഗ്രാമുകളുടെ എണ്ണം 20224

ക്രമ നം.	കോളേജിന്റെ പേര്	പ്രോഗ്രാമുകളുടെ എണ്ണം
1	കോളേജ് ഓഫ് എഞ്ചിനീയറിംഗ്, തിരുവനന്തപുരം	72
2	സർക്കാർ എഞ്ചിനീയറിംഗ് കോളേജ്, ബാർട്ടർഹിൽ,	8
3	ആർ.ഐ.റ്റി, കോട്ടയം	0
4	സർക്കാർ എഞ്ചിനീയറിംഗ് കോളേജ്, ഇടുക്കി	2
5	സർക്കാർ എഞ്ചിനീയറിംഗ് കോളേജ്, തൃശ്ശൂർ	29
6	സർക്കാർ എഞ്ചിനീയറിംഗ് കോളേജ്, പാലക്കാട്	13
7	സർക്കാർ എഞ്ചിനീയറിംഗ് കോളേജ്, കോഴിക്കോട്	0
8	സർക്കാർ എഞ്ചിനീയറിംഗ് കോളേജ്, വയനാട്	8
9	സർക്കാർ എഞ്ചിനീയറിംഗ് കോളേജ്, കണ്ണൂർ	3
	ആകെ	135

ഉറവിടം: സാങ്കേതിക വിദ്യാഭ്യാസ ഡയറക്ടറേറ്റ്

അനുബന്ധം - 6.1.44 വിവിധ എഞ്ചിനീയറിംഗ് കോളേജുകളിലെ വിദ്യാർത്ഥികളുടെ പ്ലേസ്മെന്റിന്റെ വിശദാംശങ്ങൾ 2023-24

ക്രമ നം.	കോളേജിന്റെ പേര്	പ്ലേസ്മെന്റുകളുടെ എണ്ണം
1	കോളേജ് ഓഫ് എഞ്ചിനീയറിംഗ്, തിരുവനന്തപുരം	600
2	സർക്കാർ എഞ്ചിനീയറിംഗ് കോളേജ്, ബാർട്ടർഹിൽ,	113
3	ആർ.ഐ.റ്റി, കോട്ടയം	131
4	സർക്കാർ എഞ്ചിനീയറിംഗ് കോളേജ്, ഇടുക്കി	26
5	സർക്കാർ എഞ്ചിനീയറിംഗ് കോളേജ്, തൃശ്ശൂർ	710
6	സർക്കാർ എഞ്ചിനീയറിംഗ് കോളേജ്, പാലക്കാട്	100
7	സർക്കാർ എഞ്ചിനീയറിംഗ് കോളേജ്, കോഴിക്കോട്	82
8	സർക്കാർ എഞ്ചിനീയറിംഗ് കോളേജ്, വയനാട്	55
9	സർക്കാർ എഞ്ചിനീയറിംഗ് കോളേജ്, കണ്ണൂർ	92
	ആകെ	1909

ഉറവിടം: സാങ്കേതിക വിദ്യാഭ്യാസ ഡയറക്ടറേറ്റ്

അനുബന്ധം - 6.1.45 കേരളത്തിലെ സർക്കാർ പോളിടെക്നിക്കുകളിലെ വിദ്യാർത്ഥികളുടെ എണ്ണവും, വാർഷിക ഇൻടേക്കും (2019-20 മുതൽ 2023-24 വരെ)

(2019-20 to 2023-24)							
വർഷം	പോളിടെക്നിക്കുകളുടെ എണ്ണം	വിദ്യാർത്ഥികളുടെ എണ്ണം			വാർഷിക ഇൻടേക്ക്		
		ആൺകുട്ടികൾ	പെൺകുട്ടികൾ	ആകെ	ആൺകുട്ടികൾ	പെൺകുട്ടികൾ	ആകെ
1	2	3	4	5	6	7	8
2019-20	45	20951	8646	29597	7606	3038	10644
2020-21	45	22475	8810	31285	8509	3218	11727
2021-22	45	24067	8180	32247	8481	2486	10967
2022-23	45	24499	7503	32002	7811	2458	10269
2023-24	46	23696	7545	31241	8169	2846	11015

ഉറവിടം: സാങ്കേതിക വിദ്യാഭ്യാസ ഡയറക്ടറേറ്റ്

അനുബന്ധം - 6.1.46 കേരളത്തിലെ ഗവൺമെന്റ് എയ്ഡഡ് പോളിടെക്നിക്കുകളിലെ വിദ്യാർത്ഥികളുടെ എണ്ണവും വാർഷിക ഇൻടേക്ക് (2019-20 മുതൽ 2023-24)

(2019-20 to 2023-24)							
വർഷം	പോളിടെക്നിക്കുകളുടെ എണ്ണം	വിദ്യാർത്ഥികളുടെ എണ്ണം			വാർഷിക ഇൻടേക്ക്		
		ആൺകുട്ടികൾ	പെൺകുട്ടികൾ	ആകെ	ആൺകുട്ടികൾ	പെൺകുട്ടികൾ	ആകെ
1	2	3	4	5	6	7	8
2019-20	6	3399	977	4376	1063	359	1422
2020-21	6	3233	1225	4458	1250	303	1553
2021-22	6	3923	837	4760	1184	170	1354
2022-23	6	4120	685	4805	1207	242	1449
2023-24	6	3780	628	4408	1250	196	1446

ഉറവിടം: സാങ്കേതിക വിദ്യാഭ്യാസ ഡയറക്ടറേറ്റ്

അനുബന്ധം - 6.1.47 പോളിടെക്നിക്കുകളിലെ വിദ്യാർത്ഥികളുടെ ട്രേഡ് തിരിച്ചുള്ള വാർഷിക ഇൻടേക്ക് - 2024-25

ക്രമ നം.	ട്രേഡിന്റെ പേര്	അനുവദിച്ച സീറ്റുകൾ
1	സിവിൽ എഞ്ചിനീയറിംഗ്	1510
2	മെക്കാനിക്കൽ എഞ്ചിനീയറിംഗ്	1740
3	ഇലക്ട്രിക്കൽസ് ആന്റ് ഇലക്ട്രോണിക്സ് എഞ്ചിനീയറിംഗ്	1290
4	ഇലക്ട്രോണിക്സ് എഞ്ചിനീയറിംഗ്	2020
5	കെമിക്കൽ എഞ്ചിനീയറിംഗ്	120
6	ആട്ടോമൊബൈൽ എഞ്ചിനീയറിംഗ്	360
7	ടെക്സ്റ്റൈൽ ടെക്നോളജി	180
8	കമ്പ്യൂട്ടർ എഞ്ചിനീയറിംഗ്	2030
9	ഇൻസ്ട്രുമെന്റേഷൻ എഞ്ചിനീയറിംഗ്	590
10	പോളിമർ ടെക്നോളജി	180
11	കമ്പ്യൂട്ടർ ഹാർഡ് വെയർ എഞ്ചിനീയറിംഗ്	530
12	ടൂൾ ആന്റ് ഡൈ എഞ്ചിനീയറിംഗ്	120
13	ആർക്കിടെക്ചർ	70
14	ഇലക്ട്രോണിക്സ് ആന്റ് കമ്മ്യൂണിക്കേഷൻ	600
15	വുഡ് ആന്റ് പേപ്പർ ടെക്നോളജി	40
16	പ്രിന്റിംഗ് ടെക്നോളജി	120
17	ബയോ മെഡിക്കൽ എഞ്ചിനീയറിംഗ്	120
18	ഇൻഫർമേഷൻ ടെക്നോളജി	60
19	കമ്പ്യൂട്ടർ ആപ്ലിക്കേഷൻ ആന്റ് ബിസിനസ് മാനേജ്മെന്റ്	220
20	കൊമേഴ്സ്യൽ പ്രാക്ടീസ്	340
21	കമ്പ്യൂട്ടർ എഞ്ചിനീയറിംഗ് (ഹിയറിംഗ് ഇംപ്രൂവ്മെന്റ്)	30
22	സിവിൽ എഞ്ചിനീയറിംഗ് (ഹിയറിംഗ് ഇംപ്രൂവ്മെന്റ്)	10
ആകെ		12280

ഉറവിടം: സാങ്കേതിക വിദ്യാഭ്യാസ ഡയറക്ടറേറ്റ്

അനുബന്ധം - 6.1.48 പോളിടെക്നിക്കുകളിലെ വിദ്യാർത്ഥികളുടെയും അദ്ധ്യാപകരുടെയും എണ്ണം 2021-22 മുതൽ 2023-24 വരെ

സ്ഥാപനങ്ങൾ തരം തിരിച്ച്	(അദ്ധ്യാപകരുടെ എണ്ണം)																	
	(കുട്ടികളുടെ എണ്ണം)				2023-24				2021-22				2022-23					
	2021-22		2022-23		2023-24		2023-24		2021-22		2021-22		2022-23		2022-23		2023-24	
2	3	4	5	6	7	8	9	10	11	12	13	14	15	16	17	18	19	
1	2	3	4	5	6	7	8	9	10	11	12	13	14	15	16	17	18	19
സർക്കാർ	24067	8180	32247	24499	7503	32002	23696	7545	31241	554	459	1013	509	439	948	543	487	1030
സർക്കാർ (എയ്ഡഡ്)	3923	837	4760	4120	685	4805	3780	628	4408	196	60	256	134	57	191	142	70	212
ആകെ	27990	9017	37007	28619	8188	36807	27476	8173	35649	750	519	1269	643	496	1139	685	557	1242

ഉറവിടം: സാങ്കേതിക വിദ്യാഭ്യാസ ഡയറക്ടറേറ്റ്

അനുബന്ധം - 6.1.49 പോളിടെക്നിക്കുകളിലെ പട്ടികജാതി - പട്ടികവർഗ്ഗ വിദ്യാർത്ഥികളുടെയും അദ്ധ്യാപകരുടെയും എണ്ണം (2021-22 മുതൽ 2023-24 വരെ)

സ്ഥാപനം	കുട്ടികളുടെ എണ്ണം																							
	2021-22				2022-23				2023-24				2021-22				2022-23				2023-24			
	2021-22		2022-23		2023-24		2023-24		2021-22		2021-22		2022-23		2022-23		2023-24		2023-24					
2	3	4	5	6	7	8	9	10	11	12	13	14	15	16	17	18	19							
1	2	3	4	5	6	7	8	9	10	11	12	13	14	15	16	17	18	19						
സർക്കാർ പോളിടെക്നിക്കുകൾ	2456	285	2741	2636	325	2961	3294	465	3759	110	25	135	97	26	123	90	26	116						
സർക്കാർ എയ്ഡഡ് പോളിടെക്നിക്കുകൾ	208	21	229	316	24	340	271	17	288	0	0	0	0	0	0	0	0	0						
ആകെ	2664	306	2970	2952	349	3301	3565	482	4047	110	25	135	97	26	123	90	26	116						

ഉറവിടം: സാങ്കേതിക വിദ്യാഭ്യാസ ഡയറക്ടറേറ്റ്

അനുബന്ധം - 6.1.50 ടെക്നിക്കൽ ഹൈസ്കൂളുകളിലെ വിദ്യാർത്ഥികളുടെയും അധ്യാപകരുടെയും എണ്ണം (2019-20 മുതൽ 2024-25)

(2019-20 to 2024-25)						
വർഷം	വിദ്യാർത്ഥികളുടെ എണ്ണം			അധ്യാപകരുടെ എണ്ണം		
	ആൺകുട്ടികൾ	പെൺകുട്ടികൾ	ആകെ	പുരുഷൻ	സ്ത്രീ	ആകെ
1	2	3	4	5	6	7
2019-20	7442	401	7843	414	168	582
2020-21	7378	393	7771	382	160	542
2021-22	7424	410	7834	348	174	522
2022-23	7384	421	7805	350	185	535
2023-24	7420	504	7924	338	190	528
2024-25	7329	503	7832	336	190	526

ഉറവിടം: സാങ്കേതിക വിദ്യാഭ്യാസ ഡയറക്ടറേറ്റ്

അനുബന്ധം - 6.1.51 ടെക്നിക്കൽ ഹൈസ്കൂളുകളിലെ പട്ടികജാതി വിദ്യാർത്ഥികളുടെയും അധ്യാപകരുടെയും എണ്ണം (2019-20 മുതൽ 2024-25)

(2019-20 to 2024-25)						
വർഷം	വിദ്യാർത്ഥികളുടെ എണ്ണം			അധ്യാപകരുടെ എണ്ണം		
	ആൺകുട്ടികൾ	പെൺകുട്ടികൾ	ആകെ	പുരുഷൻ	സ്ത്രീ	ആകെ
1	2	3	4	5	6	7
2019-20	786	66	852	34	23	57
2020-21	739	68	807	27	16	43
2021-22	747	72	819	26	23	49
2022-23	696	72	768	28	21	49
2023-24	688	81	769	39	25	64
2024-25	750	82	832	41	27	68

ഉറവിടം: സാങ്കേതിക വിദ്യാഭ്യാസ ഡയറക്ടറേറ്റ്

അനുബന്ധം - 6.1.52 ടെക്നിക്കൽ ഹൈസ്കൂളുകളിലെ പട്ടികജാതി വിദ്യാർത്ഥികളുടെയും അധ്യാപകരുടെയും എണ്ണം (2019-20 മുതൽ 2024-25)

(2019-20 to 2024-25)						
വർഷം	വിദ്യാർത്ഥികളുടെ എണ്ണം			അധ്യാപകരുടെ എണ്ണം		
	ആൺകുട്ടികൾ	പെൺകുട്ടികൾ	ആകെ	പുരുഷൻ	സ്ത്രീ	ആകെ
1	2	3	4	5	6	7
2019-20	61	2	63	4	2	6
2020-21	62	5	67	8	3	11
2021-22	56	3	59	8	3	11
2022-23	45	6	51	8	5	13
2023-24	41	3	44	7	3	10
2024-25	45	5	50	6	4	10

ഉറവിടം: സാങ്കേതിക വിദ്യാഭ്യാസ ഡയറക്ടറേറ്റ്

അനുബന്ധം-6.2.1 എലിപ്പനിക്ക് ചികിത്സ തേടിയവരുടെയും മരണം റിപ്പോർട്ട് ചെയ്തതിന്റെയും ജില്ല തിരിച്ചുള്ള വിവരം 2023 ലും 2024 ലും (ഓഗസ്റ്റ് 31 വരെ)

ക്രമ നം.	ജില്ല	എലിപ്പനി			
		2023		2024 (ഓഗസ്റ്റ് 31 വരെ)	
		ചികിത്സ തേടിയവർ	റിപ്പോർട്ട് ചെയ്ത മരണം	ചികിത്സ തേടിയവർ	റിപ്പോർട്ട് ചെയ്ത മരണം
1	2	3	4	5	6
1	തിരുവനന്തപുരം	346	12	461	14
2	കൊല്ലം	175	9	146	7
3	പത്തനംതിട്ട	213	2	102	4
4	ഇടുക്കി	31	2	32	1
5	കോട്ടയം	76	1	79	2
6	ആലപ്പുഴ	314	11	96	6
7	എറണാകുളം	192	15	253	11
8	തൃശ്ശൂർ	184	26	240	25
9	പാലക്കാട്	80	8	95	15
10	മലപ്പുറം	249	14	156	12
11	കോഴിക്കോട്	201	18	186	15
12	വയനാട്	210	4	85	10
13	കണ്ണൂർ	71	1	108	4
14	കാസർഗോഡ്	65	1	22	0
	കേരളം	2407	124	2061	126

അവലംബം: ആരോഗ്യ സേവന വകുപ്പ് ഡയറക്ടറേറ്റ്

അനുബന്ധം-6.2.2 ചിക്കൻ ഗുനിയയും വൈറൽ ഫീവറും ബാധിച്ച് ചികിത്സ തേടിയവരുടെ ജില്ല തിരിച്ചുള്ള വിവരം 2023 ലും 2024 ലും (ഓഗസ്റ്റ് 31 വരെ) (എണ്ണം)

ക്രമ നം.	ജില്ല	ചിക്കൻഗുനിയ		വൈറൽ ഫീവർ	
		2023	2024 (ഓഗസ്റ്റ് 31 വരെ)	2023	2024 (ഓഗസ്റ്റ് 31 വരെ)
1	2	3	4	5	6
1	തിരുവനന്തപുരം	24	11	276356	180312
2	കൊല്ലം	0	0	169784	102614
3	പത്തനംതിട്ട	0	0	85778	65805
4	ആലപ്പുഴ	0	0	87529	53832
5	കോട്ടയം	0	0	151807	77037
6	ഇടുക്കി	0	0	184295	109694
7	എറണാകുളം	3	1	214809	136555
8	തൃശ്ശൂർ	1	0	164122	136755
9	പാലക്കാട്	1	0	237323	146928
10	മലപ്പുറം	2	0	455186	313387
11	കോഴിക്കോട്	0	2	330921	189593
12	വയനാട്	0	0	186284	100869
13	കണ്ണൂർ	0	1	251549	120082
14	കാസർഗോഡ്	0	0	183187	114372
	കേരളം	31	15	2978930	1847835

അവലംബം: ആരോഗ്യ സേവന വകുപ്പ് ഡയറക്ടറേറ്റ്

അനുബന്ധം 6.2.3 ഇന്ത്യയിലെയും കേരളത്തിലെയും എച്ച്.എ.വി. കണക്കുകൾ

ക്രമ നമ്പർ	വിഭാഗം	കേരളം	ഇന്ത്യ
1	മുതിർന്നവരുടെ എച്ച്.എ.വി വ്യാപനത്തിന്റെ ശതമാനം (15-49 വയസ്സ്)	0.07	0.2
2	എച്ച്.എ.വി ബാധിതരായ ആളുകളുടെ ആകെ എണ്ണം, (ലക്ഷത്തിൽ)	0.24	25.44
3	രോഗബാധിതരല്ലാത്ത 1,000 ജനസംഖ്യയിലെ എച്ച്.എ.വി ബാധ	0.01	0.05
4	പുതിയ എച്ച്.എ.വി അണുബാധകളുടെ കണക്ക്, (ആയിരത്തിൽ)	0.33	68.45
5	പുതിയ എച്ച്.എ.വി അണുബാധകളുടെ വാർഷിക % മാറ്റം, 2010 മുതലുള്ള കുറവ്	74.39	44.23
6	1,00,000 ജനസംഖ്യയിൽ എയ്ഡ്സുമായി ബന്ധപ്പെട്ട മരണനിരക്ക്	0.81	2.61
7	എയ്ഡ്സ് സംബന്ധമായ മരണങ്ങളുടെ വാർഷിക കണക്ക്, (ആയിരത്തിൽ)	0.29	35.87
8	എയ്ഡ്സ് സംബന്ധമായ മരണങ്ങളിലെ 2010 മുതലുള്ള കുറവ് (%)	71.54	79.26
9	എച്ച്.എ.വിയുടെ ലംബ പ്രസരണ നിർമാർജ്ജനത്തിനുള്ള സേവനങ്ങളുടെ ആവശ്യകത (ആയിരത്തിൽ)	0.1	19.96
10	അമ്മയിൽ നിന്ന് കുഞ്ഞിലേക്ക് എച്ച്.എ.വി പകരുന്നതിന്റെ അന്തിമ നിരക്ക് (%)		11.75

(അവലംബം: 2023-ലെ ഇന്ത്യ എച്ച്.എ.വി എസ്റ്റിമേറ്റ്സ്, ദേശീയ എയ്ഡ്സ് കൺട്രോൾ സൊസൈറ്റി)

അനുബന്ധം 6.2.4 പ്രതിരോധ കത്തിന്മേലുള്ള പരിപാടിയുടെ ലക്ഷ്യവും നേട്ടവും (2018-19 മുതൽ 2024-25 വരെ)

ക്രമ നം.	ഇനം	2018-19		2019-20		2020-21		2021-22		2022-23		2023-24		2024-25 (സംസ്കൃതം)								
		പ്രതിരോധ കത്തിന്മേലുള്ള പരിപാടി	പ്രതിരോധ കത്തിന്മേലുള്ള പരിപാടി	പ്രതിരോധ കത്തിന്മേലുള്ള പരിപാടി	പ്രതിരോധ കത്തിന്മേലുള്ള പരിപാടി	പ്രതിരോധ കത്തിന്മേലുള്ള പരിപാടി	പ്രതിരോധ കത്തിന്മേലുള്ള പരിപാടി	പ്രതിരോധ കത്തിന്മേലുള്ള പരിപാടി	പ്രതിരോധ കത്തിന്മേലുള്ള പരിപാടി	പ്രതിരോധ കത്തിന്മേലുള്ള പരിപാടി	പ്രതിരോധ കത്തിന്മേലുള്ള പരിപാടി	പ്രതിരോധ കത്തിന്മേലുള്ള പരിപാടി	പ്രതിരോധ കത്തിന്മേലുള്ള പരിപാടി	പ്രതിരോധ കത്തിന്മേലുള്ള പരിപാടി	പ്രതിരോധ കത്തിന്മേലുള്ള പരിപാടി	പ്രതിരോധ കത്തിന്മേലുള്ള പരിപാടി						
I	പ്രതിരോധ കത്തിന്മേലുള്ള പരിപാടി																					
a)	ബി.സി.ജി	4,70,744	4,65,363	4,70,744	4,61,510	4,56,813	4,61,510	4,56,813	4,56,813	4,56,813	4,56,813	4,56,813	4,56,813	4,56,813	4,56,813	4,56,813						
b)	ഓ.പി.വി. 0	4,70,744	4,66,813	4,70,744	4,66,813	4,66,813	4,66,813	4,66,813	4,66,813	4,66,813	4,66,813	4,66,813	4,66,813	4,66,813	4,66,813	4,66,813						
c)	ഫെക്കറ്റിസ് - ബി 0	4,70,744	2,93,932	4,70,744	4,44,276	4,66,813	4,44,276	4,66,813	4,66,813	4,66,813	4,66,813	4,66,813	4,66,813	4,66,813	4,66,813	4,66,813						
d)	പെൻറാ 1	4,70,744	4,51,117	4,70,744	4,43,523	4,66,813	4,43,523	4,66,813	4,66,813	4,66,813	4,66,813	4,66,813	4,66,813	4,66,813	4,66,813	4,66,813						
e)	ഓ.പി.വി. 1	4,70,744	4,50,865	4,70,744	4,38,926	4,66,813	4,38,926	4,66,813	4,66,813	4,66,813	4,66,813	4,66,813	4,66,813	4,66,813	4,66,813	4,66,813						
f)	പെൻറാ 2	4,70,744	4,45,470	4,70,744	4,37,838	4,66,813	4,37,838	4,66,813	4,66,813	4,66,813	4,66,813	4,66,813	4,66,813	4,66,813	4,66,813	4,66,813						
g)	ഓ.പി.വി. 2	4,70,744	4,44,537	4,70,744	4,34,491	4,66,813	4,34,491	4,66,813	4,66,813	4,66,813	4,66,813	4,66,813	4,66,813	4,66,813	4,66,813	4,66,813						
h)	പെൻറാ 3	4,70,744	4,40,506	4,70,744	4,33,481	4,66,813	4,33,481	4,66,813	4,66,813	4,66,813	4,66,813	4,66,813	4,66,813	4,66,813	4,66,813	4,66,813						
i)	ഓ.പി.വി. 3	4,70,744	4,39,362	4,70,744	4,29,864	4,66,813	4,29,864	4,66,813	4,66,813	4,66,813	4,66,813	4,66,813	4,66,813	4,66,813	4,66,813	4,66,813						
j)	മിസിൽസ്	4,70,744	4,37,380	4,70,744	4,33,309	4,66,813	4,33,309	4,66,813	4,66,813	4,66,813	4,66,813	4,66,813	4,66,813	4,66,813	4,66,813	4,66,813						
II	ഗർഭിണികൾക്കുള്ള ടി.റ്റി.																					
a)	ടി.റ്റി. 1	4,97,125	4,10,704	4,97,125	4,01,701	5,10,694	4,01,701	4,96,026	4,22,267	85	4,30,285	3,65,105	85	4,45,072	3,86,645	87	4,02,401	3,50,672	87	1,52,866	1,32,094	86
b)	ടി.റ്റി. 2	4,97,125	3,24,981	4,97,125	3,20,455	5,10,694	3,20,455	4,96,026	3,78,839	76	4,30,285	3,38,622	79	4,45,072	3,68,053	83	4,02,401	3,36,974	84	1,52,866	1,26,068	82
c)	ടി.റ്റി ബുസ്റ്റർ	4,97,125	2,59,937	4,97,125	2,27,099	5,10,694	2,27,099	4,96,026	2,45,172	5	4,30,285	2,35,936	6	4,45,072	2,55,101	6	4,02,401	2,68,021	7	1,52,866	1,13,037	7

പംബം: ആരോഗ്യ സേവന വകുപ്പ് ഡയറക്ടറേറ്റ്

അനുബന്ധം-6.2.5 കേരളത്തിലെ ആരോഗ്യ സ്ഥാപനങ്ങളും കിടക്കകളും ഇനം തിരിച്ച് -2024

ക്രമ നമ്പർ	ജില്ല	ജനറൽ ആശുപത്രി		ജില്ലാ ആശുപത്രികൾ		വനിതാ ശിശു ആശുപത്രികൾ		താലൂക്ക് ആശുപത്രികൾ		സാമൂഹിക ആരോഗ്യ കേന്ദ്രങ്ങൾ		പ്രാഥമിക ആരോഗ്യ കേന്ദ്രങ്ങൾ/കുടുംബാരോഗ്യ കേന്ദ്രങ്ങൾ		ജില്ലാ റി.ബി. കേന്ദ്രങ്ങൾ		സെന്റോളറി ക്ലിനിക്കുകൾ		മറ്റുള്ളവ		കുടുംബശ്രീ	
		ആശുപത്രി	കുടുംബശ്രീ	ആശുപത്രി	കുടുംബശ്രീ	ആശുപത്രി	കുടുംബശ്രീ	ആശുപത്രി	കുടുംബശ്രീ	ആശുപത്രി	കുടുംബശ്രീ	ആശുപത്രി	കുടുംബശ്രീ	ആശുപത്രി	കുടുംബശ്രീ	ആശുപത്രി	കുടുംബശ്രീ	ആശുപത്രി	കുടുംബശ്രീ		
1	2	3	4	5	6	7	8	9	10	11	12	13	14	15	16	17	18	19	20	.	
1	തിരുവനന്തപുരം	2	1205	2	562	1	428	8	746	22	539	70	109	1	0	1	24	11	1105	118	4718
2	കൊല്ലം	0	0	1	537	1	273	9	972	16	441	58	47	1	0			2	50	88	2320
3	പത്തനംതിട്ട	2	714	1	234			4	431	12	218	43	360	1	0			1	0	64	1957
4	ആലപ്പുഴ	1	400	2	487	1	308	6	674	16	424	61	328	1	24			2	779	90	3424
5	കോട്ടയം	4	1064	0	0	1	0	3	551	20	740	55	318	1	0	1	150		0	85	2823
6	ഇടുക്കി	0	0	2	274			4	290	13	282	41	286	1	0			2	0	63	1132
7	എറണാകുളം	2	1049	1	217	1	132	11	1453	23	775	75	892	1	0			1	0	115	4518
8	തൃശ്ശൂർ	2	456	1	117			6	691	24	820	79	372	1	0			5	1021	118	3477
9	പാലക്കാട്	0	0	1	544	1	250	7	726	19	623	76	408	1	0			9	10	114	2561
10	മലപ്പുറം	1	501	3	483	1	135	7	521	21	468	84	168	1	0			7	88	125	2364
11	കോഴിക്കോട്	1	550	1	210	1	295	7	577	16	289	64	164	1	0			2	736	93	2821
12	വയനാട്	1	250	1	500			2	186	8	242	23	529	1	0	1	25	8	0	45	1732
13	കണ്ണൂർ	1	541	1	616	1	100	9	744	10	292	80	168	1	0	2	80	6	46	111	2587
14	കാസർഗോഡ്	1	212	1	400	1		5	179	6	140	40	620	1	0	1	540	3	0	59	2091
	ആകെ	18	6942	18	5181	10	1921	88	8741	226	6293	849	4769	14	24	6	819	59	3835	1288	38525

അവലംബം: ആരോഗ്യ സേവന വകുപ്പ് ഡയറക്ടറേറ്റ്

അനുബന്ധം 6.2.6 ആരോഗ്യ സേവന വകുപ്പ് ഡയറക്ടറേറ്റിൻ കീഴിലും എൻ എച്ച് എം ന് കീഴിലും ആശുപത്രികളിലും ഡിസ്പെൻസറികളിലും ഐ.പി, ഒ.പി., മേജർ / മൈനർ ശസ്ത്രക്രിയകൾ എന്നിവയുടെ എണ്ണം ജില്ല തിരിച്ചുള്ള കണക്ക് (2023-24 and 2024-25)

ക്രമ നം.	ജില്ല	2023-24				2024-25 (ആഗസ്റ്റ് 31, വരെ)			
		ഐ.പി.	ഒ.പി.	ശസ്ത്രക്രിയ നടത്തിയവ		ഐ.പി.	ഒ.പി.	ശസ്ത്രക്രിയ നടത്തിയവ	
				മേജർ	മൈനർ			മേജർ	മൈനർ
1	2	3	4	5	6	7	8	9	10
1	തിരുവനന്തപുരം	219960	15440638	16605	57675	88473	6331008	8287	32356
2	കൊല്ലം	94377	10272030	23857	143238	45300	4073339	6135	129958
3	പത്തനംതിട്ട	33504	4813965	5040	52815	14347	1999790	2308	32026
4	ഇടുക്കി	24583	3891264	1919	48737	11118	1601126	910	21589
5	കോട്ടയം	56304	6841238	7111	80913	22782	2860091	2054	19939
6	ആലപ്പുഴ	96917	9137538	14189	62266	35455	3551303	5064	32307
7	എറണാകുളം	97217	11098341	10719	260235	42967	4825579	4462	163268
8	തൃശ്ശൂർ	129398	11672381	27420	187480	56495	4737452	7843	99263
9	പാലക്കാട്	89971	8863983	3820	40332	43994	3621319	1841	59768
10	മലപ്പുറം	92323	14943225	9145	64705	34868	6384018	4860	27763
11	കോഴിക്കോട്	71598	10816702	5720	40843	30377	4524780	3312	18956
12	വയനാട്	31720	4019367	2837	99327	13116	1598720	1499	45324
13	കണ്ണൂർ	54974	10004777	7108	71637	21800	4121369	3175	34486
14	കാസർഗോഡ്	39910	4803940	2604	19895	12746	1911358	1172	10351
	ആകെ	1132756	126619389	138094	1230098	473838	52141252	52922	727354

അവലംബം: ആരോഗ്യ സേവന വകുപ്പ് ഡയറക്ടറേറ്റ്

അനുബന്ധം-6.2.7 ആരോഗ്യവകുപ്പ് വായറകളുടേറ്റിൻ കീഴിലുള്ള മെഡിക്കൽ, പാരാമെഡിക്കൽ ജീവനക്കാരുടെ ജില്ല തിരിച്ചുള്ള വിശദാംശങ്ങൾ (2024 മാർച്ച് വരെ)

ക്രമ നമ്പർ	ജില്ല	മെഡി. ഓഫീസർ	"മെഡി. ഓഫീസർ (അഡ്മിനിസ്ട്രേഷൻ)"	ദന്ത ഡോക്ടർ	"ഹെൽത്ത് നഴ്സ്"	ഡ്രാഫ്റ്റ് നഴ്സ്	"വനിത ഹെൽത്ത് ഇൻസ്പെക്ടർ"	ഫാർമസിസ്റ്റ്	ജെ.പി. എച്ച്. എൻ. എം.എസ്.)	കൂനിയർ ഹെൽത്ത് ഇൻസ്പെക്ടർ	"ഹെൽത്ത് ഇൻസ്പെക്ടർ"	ആകെ
1	2	3	4	5	6	7	8	9	10	11	13	14
1	തിരുവനന്തപുരം	641	26	18	196	867	67	187	504	319	80	2905
2	കൊല്ലം	422	15	13	98	460	79	120	428	292	73	2000
3	പത്തനംതിട്ട	337	15	10	77	360	44	90	262	193	42	1430
4	ഇടുക്കി	263	13	11	45	248	59	83	315	234	54	1325
5	കോട്ടയം	422	15	11	110	500	57	122	341	231	53	1862
6	ആലപ്പുഴ	459	21	13	111	532	70	132	378	232	56	2004
7	എറണാകുളം	562	19	18	181	809	75	179	428	271	65	2607
8	തൃശ്ശൂർ	492	19	14	119	562	99	166	484	338	79	2372
9	പാലക്കാട്	450	16	13	116	567	80	148	515	303	72	2280
10	മലപ്പുറം	562	19	16	116	562	98	174	593	346	85	2571
11	കോഴിക്കോട്	428	23	11	119	568	74	129	413	277	74	2116
12	വയനാട്	225	14	11	45	239	34	60	210	129	31	998
13	കണ്ണൂർ	516	18	15	130	676	83	155	426	302	73	2394
14	കാസർഗോഡ്	308	15	11	55	364	41	82	249	173	38	1336
	ആസ്ഥാന ഓഫീസ് (ഡി.എച്ച്.എസ്)	1	24	NIL	NIL	NIL	NIL	2		6	2	35
	ആകെ	6088	272	185	1518	7314	960	1829	5546	3646	877	28235

അവലംബം: ആരോഗ്യ സേവന വകുപ്പ് വായറകളുടേറ്റ്

അനുബന്ധം-6.2.8 എ.ബി.പി.എം-ജെ.എ.വൈ / കെ.എ.എസ്.പി യുടെ 2020-25 പുരോഗതി

2020-21 (ജൂലൈ, 2020 മുതൽ മാർച്ച്, 2021 വരെ)	എ.ബി.പി.എം-ജെ.എ.വൈ / കെ.എ.എസ്.പി യുടെ നഷ്ടപരിഹാര പട്ടിക					
	2021-22					
	2022-23		സ്വകാര്യ ആശുപത്രി		ആകെ	
	2023-24 (ഓഗസ്റ്റ് 31, 2023 വരെ)	തുക	ക്ലിയിം എണ്ണം	തുക	ക്ലിയിം എണ്ണം	തുക
2020-21 (ജൂലൈ, 2020 മുതൽ മാർച്ച്, 2021 വരെ)	519004	394.89	288844	203.49	807848	598.38
2021-22	795094	672.02	729616	649.55	1524710	1321.57
2022-23	661971	786.97	459265	577.21	1121236	1364.19
2023-24 (ഓഗസ്റ്റ് 31, 2023 വരെ)	598515	109.49	387840	380.86	986355	490.36
2024-25(2024 ഓഗസ്റ്റ് 31 വരെ)	237091	1.10	128201	2.51	365292	3.61

അവലംബം:- സംസ്ഥാന ആരോഗ്യ ഏജൻസി

അനുബന്ധം-6.2.9 മെഡിക്കൽ കോളേജുകളിൽ ഉള്ള മെഡിക്കൽ-പാരാമെഡിക്കൽ കോഴ്സുകളും, പ്രതിവർഷം പ്രവേശനം ലഭിക്കുന്ന വിദ്യാർത്ഥികളുടെ എണ്ണം 2024-25 (ഓഗസ്റ്റ് 31, 2024 വരെ)

ക്രമ നം	1. എം.ബി.ബി.എസ്.	സീറ്റുകളുടെ എണ്ണം														കുടുംബ
		2	3	4	5	6	7	8	9	10	11	12	13	14	15	
1	3. ബി.എസ്.സി. നഴ്സിംഗ്	250	175	175	175	250	100	110	110	110	100	0	0	0	100	1655
2	4. ബി.ഫം	50	50	40	50	50	60	0	0	0	0	0	0	0	0	300
3	ബി.സി.വി.ടി	90	80	80	80	80	80	80	60	60	60	60	60	60	60	1090
4	11.ബി.എസ്.സി ഡയൽ ക്ഷെട്രം	60	20	60	0	20	60	0	0	0	0	0	0	0	0	220
5	10. ബി.എസ്.സി മെർഫ്യൂഷൻ ക്ഷെട്രം	5	5	8	4	4	0	0	0	0	0	0	0	0	0	26
6	"6.ബി.എസ്.സി. എം.എൽ.ടി."	16	0	11	0	22	0	0	0	0	0	0	0	0	0	60
7	7. ബി.എസ്.സി ഷെറ്റോമെട്രിക്	4	0	4	0	3	0	0	0	0	0	0	0	0	0	11
8	13. പോസ്റ്റ് ബേസിക് ഡിപ്ലോമ കോഴ്, ഇൻ സ്പെഷ്യാലിറ്റി നേഴ്സിംഗ്	26	0	0	0	26	27	0	0	0	0	0	0	0	0	79
9	12. ജി.എൻ.എം	22	0	0	0	22	0	0	0	0	0	0	0	0	0	44
10	ബി.എസ്.സി ആർടിടി	33	0	0	0	0	0	44	0	0	0	0	0	0	0	77
11	ബി.എസ്.സി എം.എടി	44	0	24	0	0	16	0	0	0	0	0	0	0	0	84
12	ബി.ഫം ലാറ്ററൽ എൻടി	30	0	30	0	30	0	0	0	0	0	0	0	0	0	90
13	ആകെ	5	0	0	0	6	0	0	0	0	0	0	0	0	0	11
14	എം.ഡി റേഡിയോ ഡയഗ്നോസിസ്	10	0	10	0	10	0	0	0	0	0	0	0	0	0	30
15	"എം.ഡി.റേഡിയോ ക്സെറോളി"	6	0	6	0	2	6	0	0	0	0	0	0	0	0	22
	ആകെ	651	100	343	448	309	349	234	170	160	60	60	60	160	3799	

ബിരുദാനന്തര ബിരുദ കോഴ്സുകൾ

1	1. എം.എസ്.സി.ന ശ്രീസംഗ	31	0	22	24	22	33	11	0	0	0	0	0	0	0	0	0	143
2	2. എം.ഫാറൂഖ്	42	0	0	0	0	20	31	0	0	0	0	0	0	0	0	0	93
3	3. എം.എസ്.സി. എം.എൽ.ടി.	12	0	0	0	0	0	0	0	0	0	0	0	0	0	0	0	12
4	4. എം.ഡി.എസ്. ആകെ	26	0	0	26	0	18	0	0	0	0	0	0	0	0	0	0	70
		111	0	22	50	22	71	42	0	0	0	0	0	0	0	0	0	318
ബോഡ് സ്റ്റേജിലൂടെ കോഴ്സുകൾ																		
1	എം.ഡി. അനന്തേശ്വരൻ	12	0	4	14	22	25	2	0	0	0	0	0	0	0	0	0	79
2	എം.ഡി. സൈമൻ ജി, വെനറേബിൾ ആന്റ് ലെഡി	6	0	3	5	4	7	3	0	2	0	0	0	0	0	0	0	30
3	എം.ഡി. എ.മുഹമ്മദ് മെഡിസിൻ	3	0	0	0	0	2	2	0	0	0	0	0	0	0	0	0	7
4	എം.ഡി. ഫാമിലി മെഡിസിൻ	0	0	0	0	0	2	0	0	0	0	0	0	0	0	0	0	2
5	എം.ഡി ജനറൽ മെഡിസിൻ	24	0	16	14	14	20	4	3	0	0	0	0	0	0	0	0	95
6	എം.എസ്.ജനറൽ സർജറി	24	0	3	12	17	19	2	0	0	0	0	0	0	0	0	0	77
7	എം.എസ്. ഓബ്സീ ട്രിക്സ് ആന്റ് ഗൈന ക്കോളജി	30	0	8	11	9	24	2	0	0	0	0	0	0	0	0	0	84
8	എം.എസ്. ഫോറോ സിക്കോളജി	12	0	3	6	7	9	2	0	2	0	0	0	0	0	0	0	41
9	എം.എസ്. ഓർത്തോ പീഡിയട്രി	18	0	3	9	10	12	2	0	0	0	0	0	0	0	0	0	54
10	എം.എസ്. ഓട്ടോ റിനോ ലാറിൻ ഗോളജി	7	0	3	6	2	6	3	0	2	0	0	0	0	0	0	0	29
11	എം.ഡി. പീഡിയട്രിക്സ്	24	0	9	10	9	20	2	2	0	0	0	0	0	0	0	0	76
12	എം.ഡി ഫിസിക്കൽ മെഡിസിൻ ആന്റ് റിഹാബിലിറ്റേഷൻ	3	0	0	1	0	6	0	0	0	0	0	0	0	0	0	0	10
13	എം.ഡി. സൈക്കി യാട്രി	12	0	1	2	4	4	2	2	0	0	0	0	0	0	0	0	27
14	എം.ഡി. റേഡിയോ ഡയഗ്നോസിസ്	9	0	4	3	5	11	1	0	0	0	0	0	0	0	0	0	33
15	"എം.ഡി. റേഡിയോ തെറാപ്പി"	6	0	3	2	2	4	0	0	0	0	0	0	0	0	0	0	17
16	എം.ഡി. റെഡിയോ മെഡിസിൻ	9	0	2	2	4	7	2	0	0	0	0	0	0	0	0	0	26

17	എം.എസ്.അനാട്ടിമി	4	0	2	2	2	2	6	0	0	0	0	0	0	0	0	0	0	16
18	എം.ഡി.ബയോകെമിസ്ട്രി	4	0	2	2	2	2	3	0	0	0	0	0	0	0	0	0	0	13
19	എം.ഡി.കമ്യൂണിറ്റി മെഡിസിൻ	7	0	2	2	3	3	4	2	0	0	2	0	0	0	0	0	0	22
20	എം.ഡി.ഹോറൻസിക് മെഡിസിൻ	4	0	1	2	3	3	3	0	0	2	0	0	0	0	0	0	0	15
21	എം.ഡി.മൈക്രോബയോളജി	4	0	2	2	6	3	3	1	2	2	0	0	0	0	0	0	0	22
22	എം.ഡി.പാത്തോളജി	12	0	2	8	10	11	2	2	2	2	0	0	0	0	0	0	0	49
23	എം.ഡി.പാർമക്കോളജി	6	0	2	2	4	2	2	0	0	0	0	0	0	0	0	0	0	16
24	എം.ഡി. ഫിസിയോളജി	5	0	2	2	4	5	2	2	0	0	0	0	0	0	0	0	0	20
25	എം.ഡി. ട്രാൻസ്ഫ്യൂഷൻ മെഡിസിൻ	3	0	1	0	0	0	0	0	0	0	0	0	0	0	0	0	0	4
	ആകെ	248	0	78	119	143	215	36	11	6	8	0	0	0	0	0	0	0	864

സ്പെഷ്യാലിറ്റി കോഴ്സുകൾ

1	സി.എച്ച്.പീഡിയാട്രിക് സർജറി	6	0	0	1	0	4	0	0	0	0	0	0	0	0	0	0	0	11
2	എം.സി.എച്ച്. ഓസ്റ്റിക് സർജറി	2	0	0	2	0	2	0	0	0	0	0	0	0	0	0	0	0	6
3	എം.സി.എച്ച്. ജെനിറ്റോ യൂറിനറി സർജറി	6	0	2	3	0	4	0	0	0	0	0	0	0	0	0	0	0	15
4	എം.സി.എച്ച്. തൊടാസിക് സർജറി	4	0	0	4	0	2	0	0	0	0	0	0	0	0	0	0	0	10
5	എം.സി.എച്ച്. ന്യൂറോ സർജറി	6	0	2	4	3	2	2	0	0	0	0	0	0	0	0	0	0	17
6	"എം.സി.എച്ച്.ഗ്യാസ്ട്രോ എൻററോളജി സർജറി"	2	0	0	0	0	0	0	0	0	0	0	0	0	0	0	0	0	2
7	ഡി.എം.കാർഡിയോളജി	8	0	3	4	2	6	1	0	0	0	0	0	0	0	0	0	0	24
8	എം.സി.എച്ച്.ഗ്യാസ്ട്രോ എൻററോളജി	6	0	0	3	0	4	0	0	0	0	0	0	0	0	0	0	0	13
9	ഡി.എം.ന്യൂറോളജി	5	0	2	1	0	2	0	0	0	0	0	0	0	0	0	0	0	10
10	ഡി.എം.നെഫ്രോളജി	3	0	2	3	0	2	0	0	0	0	0	0	0	0	0	0	0	10
11	ഡി.എം.പെർമിനറി മെഡിസിൻ	0	0	0	0	0	1	0	0	0	0	0	0	0	0	0	0	0	1
12	ഡി.എം. എൻഡോക്രൈനോളജി	2	0	0	0	0	0	0	0	0	0	0	0	0	0	0	0	0	2

13	ഡി.എം.പി.ഡി.യാട്രിക്സ് ന്യൂറോളജി	2	0	0	0	0	0	0	0	0	0	0	0	0	0	0	0	0	0	2
14	ഡി.എം. നിയോനാറ്റോളജി	4	0	0	0	0	0	0	0	0	0	0	0	0	0	0	0	0	0	4
15	എം.സി.എച്ച്.റീ പ്രൊഡക്റ്റീവ് മെഡിസിൻ ആൻഡ് സർജറി	2	0	0	0	0	0	0	0	0	0	0	0	0	0	0	0	0	0	2
16	ഡി.എം. ഡി.എം. ഇൻഫെക്ഷ്യസ് ഡിസീസസ്	0	0	0	2	0	0	0	0	0	0	0	0	0	0	0	0	0	0	2
	ആകെ	58	0	11	27	5	29	1	0	0	0	0	0	0	0	0	0	0	0	131
	ആകെ																			5112

പാഠ മെഡിക്കൽ ഡിപ്ലോമ കോഴ്സുകൾ ഡിപ്ലോമ/സർട്ടിഫിക്കറ്റ് കോഴ്സുകൾ സീറ്റുകൾ

ക്രമ നം.	കോഴ്സുകൾ	പബ്ലിക് ഹെൽത്ത് ലാബ്	PIPMS	തിരുവനന്തപുരം	ആലപ്പുഴ	കോട്ടയം	തൃശ്ശൂർ	കോഴി കോട്	എറണാകുളം	മഞ്ചേരി	ഇടുക്കി	കൊല്ലം	ഇൻസിസ്റ്റിറ്റ്യൂട്ട് ഓഫ് ഡിസീസ്, കോഴി കോട്	കണ്ണൂർ	ഇൻസ്റ്റിറ്റ്യൂട്ട് ഓഫ് മെഡിക്കൽ സയൻസ്, ത്രിശൂ	ആകെ
	ഡി.സി.എസ്.എസ്.ടി	1	2	3	4	5	6	7	8	9	10	11	12	13	14	15
1	ഡി.സി.എസ്.എസ്.ടി	0	0	5	0	4	0	4	0	0	0	0	0	0	0	13
2	ഡി.എം.എൽ.ടി.	17	20	44	16	17	36	33	33	0	0	15	0	33	30	294
3	ഡി.ആർ.ടി	0	0	0	0	0	0	0	11	0	0	0	0	33	0	44
4	ഡി.ക.എ	0	20	5	6	17	25	11	0	0	0	0	0	0	0	84
5	ഡി.കെ.ടി.എ.ടി	0	0	17	11	11	17	16	11	0	0	0	0	16	0	99
6	ഡി.ഡി.ടി	0	0	17	7	11	10	11	5	0	0	0	0	6	0	67
7	ഡി.ഇ.ടി.	0	0	5	0	4	0	4	0	0	0	0	0	0	0	13
8	ഡി.എൽ.ടി	0	0	9	4	4	0	5	0	0	0	0	0	0	0	22
9	ഡി.ഫം	0	40	22	44	33	0	55	0	0	0	0	0	0	0	194
10	ഡി.എച്ച്.സി.	0	0	11	0	0	0	0	0	0	0	0	0	0	0	11
11	ഡി.എം.സി.	0	10	6	0	5	0	11	0	0	0	0	0	0	0	32
12	ഡി.ആർ.ആർ.ടി	0	30	11	11	12	36	33	0	0	0	0	0	0	0	133
13	ഡി.സി.വി.ടി	0	0	0	0	0	0	0	0	0	0	0	0	17	0	17
14	ഡി.ക.ആർ.എ	0	0	12	0	10	0	12	0	0	0	0	0	0	0	34
15	ഡി.ആർ	0	0	0	0	0	0	0	0	0	0	0	4	0	0	4
	ആകെ	17	120	164	99	128	124	195	60	0	0	15	4	105	30	1061
1	1.പി.ജി.ഡി.സി.ഡി.ഡി	0	0	12	0	0	0	0	0	0	0	0	0	0	0	12
2	ആകെ	0	0	12	0	0	0	0	0	0	0	0	0	0	0	12

അവലംബം: മെഡിക്കൽ വിദ്യാഭ്യാസ ഡയറക്ടറേറ്റ്

അനുബന്ധം-6.2.10 ഡി.എം. ഇ യുടെ കീഴിലുള്ള മെഡിക്കൽ കോളേജുകളിലെ ഒറ്റിക്കൽ/നോൺ ഒറ്റിക്കൽ ജീവനക്കാരുടെ വിവരങ്ങൾ-2024

ക്രമ നം.	വിഭാഗം	2013	2014	2015	2016	2017	2018	2019	2020	2021	2022	2023	2024
1	2	3	4	5	6	7	8	9	10	11	12	13	14
1	ഡയറക്ടർ/ ജെ.ഡി. എം.ഇ/ പ്രിൻസിപ്പാൽ, സ്പെഷ്യൽ ഓഫീസർ	9	9	11	12	12	11	13	14	14	15	16	17
2	"പ്രൊഫസർ"	242	254	287	241	294	287	280	375	319	329	329	355
3	"അസോസിയേറ്റ് പ്രൊഫസർ"	294	300	350	325	368	350	375	487	437	451	462	529
4	അസിസ്റ്റന്റ് പ്രൊഫസർ/ ലക്ചറർ	1161	903	832	1107	903	832	874	2013	1771	1845	1913	1987
5	ട്യൂട്ടർ/ലക്ചർ	312	598	714		841	714	700	108	62	91	43	33
	ആകെ	2018	2064	2194	1685	2418	2194	2242	2997	2603	2731	2763	2921
നഴ്സിംഗ് വിദ്യാഭ്യാസം													
6	ഡയറക്ടർ/പ്രിൻസിപ്പാൽ	5	5	0	6	7	7	7	7	7	9	9	14
7	പ്രൊഫസർ	8	8	0	8	9	9	7	4	9	11	11	11
8	"അസോസിയേറ്റ് പ്രൊഫസർ"	22	22	0	23	24	24	22	21	24	24	24	24
9	അസിസ്റ്റന്റ് പ്രൊഫസർ	29	29	0	151	116	135	134	131	142	152	152	166
10	ട്യൂട്ടർ	85	85	0	0	10	0	1	0	0	0	0	0
	ആകെ	149	149	0	188	166	175	171	163	182	196	196	215
എം.എൽ.ടി കോഴ്സ് & നോൺ മെഡിക്കൽ													
11	ഡയറക്ടർ	0	0	0	0	0	0	0	0	0	0	0	0
12	"അസോസിയേറ്റ് പ്രൊഫസർ"	0	0	0	0	0	0	2	3	4	0	0	0
13	അസിസ്റ്റന്റ് പ്രൊഫസർ	3	3	0	8	3	18	26	16	25	11	11	11
14	ട്യൂട്ടർ/ലക്ചർ	5	5	0	0	5	29	27	26	35	0	0	0
15	ട്യൂട്ടർ ടെക്നീഷ്യൻ	15	15	0	13	12	15	15	14	15	18	18	18
16	ഹെൽപ്പർ/ജിസ്റ്റ് കം സിവിൽ പാത്ത്വോളജിസ്റ്റ്	0	0	0	0	0	0	7	7	11	11	11	11
	ആകെ	23	23	0	21	20	62	77	66	90	40	40	40
ഒന്നൽ													
17	ഡയറക്ടർ/ ജെ.ഡി.എം.ഇ	3	5	0	5	7	6	6	6	6	6	6	6

18	പ്രൊഫസർ	27	30	0	35	32	39	41	41	45	51	51	46
19	"അസോസിയേറ്റ് പ്രൊഫസർ"	9	14	0	17	22	35	39	39	75	76	76	76
20	അസിസ്റ്റന്റ് പ്രൊഫസർ	100	105	0	87	33	100	114	117	129	128	128	124
21	ട്യൂട്ടർ/ലക്ചർ	5	6	0	6	47	10	10	13	3	3	3	10
	ആകെ	144	160	0	150	141	190	210	216	258	264	264	262
ഫാർമസി													
22	ഡയറക്ടർ/ ജെ.ഡി.എ.ഇ	0	0	0	0	0	0	0	0	0	0	0	0
23	പ്രൊഫസർ	11	11	0	13	13	13	14	12	14	14	14	14
24	"അസോസിയേറ്റ് പ്രൊഫസർ"	11	11	0	13	13	10	6	6	13	13	13	13
25	അസിസ്റ്റന്റ് പ്രൊഫസർ	21	21	0	21	21	62	62	61	65	44	66	66
26	ട്യൂട്ടർ/ലക്ചർ	36	36	0	40	40	0	0	0	1	0	0	0
	ആകെ	79	79	0	87	87	85	82	79	93	71	93	93
നോൺ മെഡിക്കൽ ടീച്ചിംഗ് പോസ്റ്റ് (ആരോഗ്യ വിദ്യാഭ്യാസം)													
27	അസിസ്റ്റന്റ് പ്രൊഫസർ										5	5	5
28	ലക്ചർ										6	6	6
	റേഡിയേഷൻ ഫിസിക്സ്												
29	അസിസ്റ്റന്റ് പ്രൊഫസർ										3	3	3
30	"അസോസിയേറ്റ് പ്രൊഫസർ"										6	6	6
31	ലക്ചർ										6	6	6
	സ്റ്റാറ്റിസ്റ്റിക്സ് സൈമോഗ്രാഫി												
32	അസിസ്റ്റന്റ് പ്രൊഫസർ										1	1	6
33	ലക്ചർ										5	5	2
മെഡിക്കോ സോഷ്യോളജി													
34	അസിസ്റ്റന്റ് പ്രൊഫസർ										3	3	3
35	ലക്ചർ										4	4	4
	ക്ലിനിക്കൽ സൈക്കോളജി												
36	അസിസ്റ്റന്റ് പ്രൊഫസർ										2	2	2
37	ലക്ചർ										2	2	3
	ചൈൽഡ് സൈക്കോളജി												0
38	ലക്ചർ										1	1	1

39	സൈക്യാട്രിക് സോഷ്യൽ വർക്ക് ലക്ഷ്യം																			0
	എൻ.എം.ഇ																			2
40	അസിസ്റ്റന്റ് പ്രൊഫസർ																			2
41	ലക്ഷ്യം																			2
	ബയോ സ്റ്റാറ്റിസ്റ്റിക്സ്																			2
42	അസിസ്റ്റന്റ് പ്രൊഫസർ																			2
43	ലക്ഷ്യം																			2
	സ്റ്റാറ്റിസ്റ്റിക്സ്																			1
44	ലക്ഷ്യം																			2
	മൈക്രോബയോളജി																			2
45	ലക്ഷ്യം																			1
	അനാട്ടമി																			1
46	അസിസ്റ്റന്റ് പ്രൊഫസർ																			1
	ഡെന്റൽ ഹൈജിനിസ്റ്റിക്സ്																			1
47	ലക്ഷ്യം																			1
	ഡെന്റൽ മെക്കാനിക്കിക്സ്																			3
48	ലക്ഷ്യം																			3
	ഡിസ്ട്രിബ്യൂഷൻ എം.എൽ.ടി																			18
49	ലക്ഷ്യം																			18
	ആകെ																			80
	ആകെ	2413	2475	2194	2131	2832	2706	2782	3521	3226	3382	3436	3626	0						

അവലംബം: ഫൈനലിൽ വിദ്യാഭ്യാസ ഡയറക്ടറേറ്റ്

അനുബന്ധം - 6.2.11 മെഡിക്കൽ കോളേജ് ആശുപത്രികളുടേയും അനുബന്ധ സ്ഥാപനങ്ങളുടേയും സമിതിവിവരം 2023-24 ലും 2024-25 ലും (ഓഗസ്റ്റ് 31, 2024 വരെ)

മെഡിക്കൽ കോളേജ് ഹോസ്പിറ്റൽ, തിരുവനന്തപുരം	കിടക്കകൾ		ഇൻപേഷ്യന്റ്സ്		ഔട്ട്പേഷ്യന്റ്സ്		മേജർ ശസ്ത്രക്രിയകൾ	
	2023-24	2024-25	2023-24	2024-25	2023-24	2024-25	2023-24	2024-25
എസ്.എ.റ്റി ഹോസ്പിറ്റൽ, തിരുവനന്തപുരം	1952	1952	97731	40411	1300063	554838	15611	11146
മെഡിക്കൽ കോളേജ് ഹോസ്പിറ്റൽ, ആലപ്പുഴ	250	250	5101	2059	1934635	82101	3587	855
മെഡിക്കൽ കോളേജ് ഹോസ്പിറ്റൽ, കോട്ടയം	1157	1157	38611	13172	356783	140900	4244	1873
കെ.എം.സി.എച്ച്.ഇ. ഏറ്റുമാനൂർ	1051	1631	62714	39102	902042	630259	9383	6422
ഐ.സി.എച്ച്, കോട്ടയം	2108	1804	95312	62890	937977	714085	23494	23048
മെഡിക്കൽ കോളേജ് ഹോസ്പിറ്റൽ, തൃശ്ശൂർ	25	25	165	128	88346	59285	0	0
ഐ.സി.ഡി, തൃശ്ശൂർ	170	170	8973	3137	159491	54351	859	416
മെഡിക്കൽ കോളേജ് ഹോസ്പിറ്റൽ, കോഴിക്കോട്	1436	1436	69348	30775	1107164	476584	13931	9444
ഐ.എം.സി.എച്ച്, കോഴിക്കോട്	330	330	27168	8819	91766	28305	0	0
ഐ.സി.ഡി, കോഴിക്കോട്	2125	2125	99589	43764	856664	370279	25782	11344
മെഡിക്കൽ കോളേജ് ഹോസ്പിറ്റൽ, ഇടുക്കി	740	740	31299	10461	251814	76082	3650	1637
മെഡിക്കൽ കോളേജ് ഹോസ്പിറ്റൽ, എറണാകുളം	106	106	2694	198	27167	1258	0	0
മെഡിക്കൽ കോളേജ് ഹോസ്പിറ്റൽ, മഞ്ചേരി	430	300	8820	5970	265627	173217	1030	749
മെഡിക്കൽ കോളേജ് ഹോസ്പിറ്റൽ, കൊല്ലം	600	685	29186	13606	486176	218427	5303	3987
മെഡിക്കൽ കോളേജ് ഹോസ്പിറ്റൽ, കോന്നി	556	556	34864	14508	701035	365334	6513	2687
മെഡിക്കൽ കോളേജ് ഹോസ്പിറ്റൽ, കണ്ണൂർ	567	470	9324	9268	178160	187005	1327	2489
മെഡിക്കൽ കോളേജ് ഹോസ്പിറ്റൽ, കോന്നി	300	300	885	848	138436	142493	0	231
മെഡിക്കൽ കോളേജ് ഹോസ്പിറ്റൽ, കണ്ണൂർ	1200	1200	41796	26759	525475	340515	5583	3257
ആകെ	15103	15237	663580	325875	10308821	4615318	120297	79585

അവലംബം: മെഡിക്കൽ വിദ്യാഭ്യാസ ഡയറക്ടറേറ്റ്

അനുബന്ധം-6.2.12 കേരളത്തിൽ ആയുർവേദ ചികിത്സാസമ്പ്രദായത്തിന്റെ കീഴിൽ ജില്ല തിരിച്ചുള്ള സ്ഥാപനങ്ങൾ, കിടക്കകൾ ചികിത്സിച്ച രോഗികൾ 2022-2023 ലും 2023-24 ലും

ക്രമ നം.	ജില്ല	ആശുപത്രികൾ		കിടക്കകൾ		ഡിസ്പൻസറികൾ		സ്ഥാപനങ്ങൾ		ആശുപത്രികൾ		ഡിസ്പൻസറികൾ		സ്ഥലനിരവനത്തിലുള്ള ഡോക്ടർമാർ 2024
		2022-23	2023-24	2022-23	2023-24	2022-23	2023-24	2022-23	2023-24	2022-23	2023-24	2022-23	2023-24	
1	2	3	4	5	6	7	8	9	10	11	12	13	14	15
1	തിരുവനന്തപുരം	15	15	315	315	66	66	81	81	6908	522206	997154	1526268	110
2	കൊല്ലം	9	9	190	190	59	59	68	68	2820	419830	1089821	1512471	80
3	പത്തനംതിട്ട	5	5	150	150	49	49	54	54	1260	186066	555493	742789	64
4	ആലപ്പുഴ	11	11	210	210	59	59	70	70	1866	474408	916808	1393082	83
5	കോട്ടയം	11	11	220	220	52	52	63	63	2453	338477	670381	1011311	81
6	ഇടുക്കി	3	3	180	180	46	46	49	49	4464	158597	599632	762693	64
7	എറണാകുളം	14	14	310	310	68	68	82	82	5046	702760	982436	1690242	104
8	തൃശ്ശൂർ	18	18	353	353	84	84	102	102	9286	533241	1538822	2081349	128
9	പാലക്കാട്	7	7	180	180	83	83	90	90	2994	251250	1268489	1522733	106
10	മലപ്പുറം	12	12	250	250	77	77	89	89	2494	342130	1147768	1492392	105
11	കോഴിക്കോട്	8	8	220	220	53	53	61	61	2228	292460	964495	1259183	77
12	വയനാട്	3	3	170	170	24	24	27	27	1773	72101	328582	402456	39
13	കണ്ണൂർ	9	9	286	286	62	62	71	71	2795	289452	706696	998943	88
14	കാസർഗോഡ്	5	5	120	120	36	36	41	41	9258	158762	437947	605967	50
ആകെ		130	130	3154	3154	818	818	948	948	55645	4741740	12204494	17001879	1179

അവലംബം: ഐ.എസ്.എം. ഡയറക്ടറേറ്റ്

അനുബന്ധം-6.2.13 ഭാരതീയ ചികിത്സാ വകുപ്പ് നടപ്പിലാക്കിയ പ്രത്യേക പദ്ധതികളുടെ വിവരങ്ങൾ 2023-24 മുതൽ 2024-25 (ഓഗസ്റ്റ് 31, 2024) വരെ

ക്രമ. നം.	ജീവനി	തിരുവനന്തപുരം, കൊല്ലം, എറണാകുളം, ആലപ്പുഴ, കണ്ണൂർ, പത്തനംതിട്ട	ഗുണഭോക്താക്കളുടെ എണ്ണം	
			പുനർനവ	തിരുവനന്തപുരം, പത്തനംതിട്ട, കോട്ടയം, കോഴിക്കോട്, കണ്ണൂർ
1	ദൃഷ്ടി	കൊല്ലം, കോട്ടയം, ഇടുക്കി, എറണാകുളം, തൃശൂർ, മലപ്പുറം, പത്തനംതിട്ട, കോഴിക്കോട്	9724	1498
2	വയോജന പരിപാലനം	എല്ലാ ജില്ലയിലും	9027	2112
3	മാനസികം	എല്ലാ ജില്ലയിലും	11465	3110
4	പ്രസൂതിതന്ത്ര	എല്ലാ ജില്ലയിലും	27308	7666
5	കൗമാരഭിത്യം	എല്ലാ ജില്ലയിലും	27694	5692
6	ക്ഷാരസൂത്ര	ഇടുക്കി, തൃശൂർ, കോഴിക്കോട്, പത്തനംതിട്ട, കണ്ണൂർ	45068	9340
7	സ്ത്രേഹധാര	എല്ലാ ജില്ലയിലും	47866	9819
8	നിക്കിൾ സെൽ	വയനാട്	10831	3223
9	നിർവിഷ	കാസർഗോട്	20669	4714
10	യോഗ	എല്ലാ ജില്ലയിലും	974	192
11	നിദ്ര	എല്ലാ ജില്ലയിലും	2883	895
12	പഞ്ചകർമ്മ	എല്ലാ ജില്ലയിലും	76781	15425
13	എ സി സി പുറക്കാത്തിരി	കോഴിക്കോട്	17348	2582
14	സ്റ്റോർട്സ് മെഡിസിൻ	തിരുവനന്തപുരം, കൊല്ലം, ഇടുക്കി, എറണാകുളം, തൃശൂർ, പാലക്കാട്, മലപ്പുറം, കണ്ണൂർ, പത്തനംതിട്ട	252821	46592
15	എ സി സി പുറക്കാത്തിരി	കോഴിക്കോട്	41199	3167
16	സ്റ്റോർട്സ് മെഡിസിൻ	തിരുവനന്തപുരം, കൊല്ലം, ഇടുക്കി, എറണാകുളം, തൃശൂർ, പാലക്കാട്, മലപ്പുറം, കണ്ണൂർ, പത്തനംതിട്ട	31929	5417

അവലംബം: ഐ.എസ്.എം ഡയറക്ടറേറ്റ്

അനുബന്ധം-6.2.14 ആയുർവേദ മെഡിക്കൽ വിദ്യാഭ്യാസ വകുപ്പിന് കീഴിലുള്ള കിടക്കകളുടെ എണ്ണം, മെഡിക്കൽ, പാരാമെഡിക്കൽ സ്റ്റാഫ്, ഐപി / ഒപി, വിദ്യാർത്ഥികളുടെ വാർഷിക പ്രവേശനം, കോഴ്സുകൾ

ക്രമ. നം.	ജില്ല	കിടക്കകൾ		ആശുപത്രികൾ		ആശുപത്രികൾ		ഡോക്ടർമാർ 2024	നഴ്സുമാർ 2024	പാരാമെഡിക്കൽ സ്റ്റാഫ് 2024	യുജി സീറ്റുകൾ 2024	പിജി സീറ്റുകൾ 2024	പിജി ഡിപ്ലോമ സീറ്റുകൾ 2024
		2023	2024	കിടപ്പുരോഗികൾ 2023-24	കിടപ്പുരോഗികൾ 2024-25 (ഓഗസ്റ്റ് വരെ)	ഔട്ട്പേഷ്യന്റ് 2023-24	ഔട്ട്പേഷ്യന്റ് 2024-25 (ഓഗസ്റ്റ് വരെ)						
1	2	3	4	5	6	7	8	9	10	11	12	13	14
1	ആയുർവേദ കോളേജ്, തിരുവനന്തപുരം	674	674	4873	2116	243251	92190	74	58	173	88	85	20
2	ആയുർവേദ കോളേജ്, തൃപ്പൂണിത്തുറ	489	489	1997	866	91228	35703	36	17	52	63	41	8
3	ആയുർവേദ കോളേജ്, കണ്ണൂർ	222	222	1491	997	82338	31927	58	17	53	75	36	2
	ആകെ	1385	1385	8361	3979	416817	159820	168	92	278	226	162	30

അവലംബം: ആയുർവേദ മെഡിക്കൽ വിദ്യാഭ്യാസ വകുപ്പ്

അനുബന്ധം-6.2.15 ഹോമിയോപ്പതി വായറക്ടറേറ്റിൻറെ കീഴിലുള്ള സ്ഥാപനങ്ങളും, കിടക്കകളും, ചികിത്സിച്ച രോഗികളും ജില്ല തിരിച്ച് (2023 ലും 2024 ലും)(എണ്ണം).

ക്രമ നം.	ജില്ല	ആശുപത്രികൾ		കിടക്കകൾ		ഡിസ്പെൻസറികൾ		സ്ഥാപനങ്ങൾ		ചികിത്സിച്ച രോഗികൾ 2022-2023		അനുവദിച്ച ഡോക്ടർമാ രുടെ എണ്ണം- (2024)	ഒഴിവുകൾ
		2023	2024	2023	2024	2023	2024	2023	2024	I.P	O.P		
1	2	3	4	5	6	7	8	9	10	11	12	13	14
1	തിരുവനന്തപുരം	4	4	185	185	67	67	71	71	2709	1303676	81	3
2	കൊല്ലം	3	3	75	75	48	48	51	51	1003	1306494	57	3
3	പത്തനംതിട്ട	1	1	10	10	35	35	36	36	138	694117	39	2
4	ആലപ്പുഴ	3	3	75	75	52	52	55	55	504	1172173	60	2
5	കോട്ടയം	3	3	175	175	54	54	57	57	3674	1129888	65	2
6	ഇടുക്കി	2	2	50	50	38	38	40	40	1467	645937	44	3
7	എറണാകുളം	3	3	85	85	65	65	68	68	888	1542294	74	2
8	തൃശ്ശൂർ	1	1	25	25	60	60	61	61	471	1487564	63	2
9	പാലക്കാട്	1	1	25	25	67	67	68	68	335	1039476	70	16
10	മലപ്പുറം	4	4	70	70	67	67	71	71	1924	1570668	78	3
11	കോഴിക്കോട്	3	3	75	75	60	60	63	63	1008	1092677	69	1
12	വയനാട്	1	1	25	25	20	20	21	21	271	415009	23	0
13	കണ്ണൂർ	2	2	35	35	49	49	51	51	529	1338206	54	2
14	കാസർഗോഡ്	3	3	75	75	27	27	30	30	1061	623466	36	1
	ആകെ	34	34	985	985	709	709	743	743	15982	15361645	813	42

അവലംബം: ഹോമിയോപ്പതി വായറക്ടറേറ്റ്.

അനുബന്ധം-6.2.16 ഹോമിയോ മെഡിക്കൽ വിദ്യാഭ്യാസ വകുപ്പിന് കീഴിലുള്ള കിടക്കകളുടെ എണ്ണം, മെഡിക്കൽ സ്റ്റാഫ്, ഐപി / ഐ, വിദ്യാർത്ഥികളുടെ വാർഷിക പ്രവേശനം, കോഴ്സുകൾ

ക്രമ നം.	ജില്ല	കിടക്കകൾ		ആശുപത്രികൾ		ആശുപത്രികൾ		സോക്രട്ടിമാർ 2024	നഴ്സുമാർ 2024	പാരാമെഡിക്കൽ സ്റ്റാഫ് 2024	യുജി സ്റ്റീകൾ 2024	പിജി സ്റ്റീകൾ 2024	പാരാമെഡിക്കൽ സ്റ്റീകൾ/സി.സി.പി 2024
		2023	2024	കിടപ്പുരോഗികൾ 2023-24	കിടപ്പുരോഗികൾ 2024-25 (ഓഗസ്റ്റ് വരെ)	ഔട്ട്പേഷ്യന്റ് 2023-24	ഔട്ട്പേഷ്യന്റ് 2024-25 (ഓഗസ്റ്റ് വരെ)						
സർക്കാർ ഉടമസ്ഥതയിലുള്ളവ													
1	"ഗവ.ഹോമിയോപ്പതി മെഡിക്കൽ കോളേജ്, തിരുവനന്തപുരം"	116	116	12920	4478	97772	51293	Medical Officers-5 Teaching Doctors-40	8	19	63	30	50
2	ഗവ.ഹോമിയോപ്പതി മെഡിക്കൽ കോളേജ് കോട്	100	100	15005	6272	57204	59399	Medical Officers-5 Teaching Doctors-42	10	13	63	28	50
സർക്കാർ എയ്ഡഡ്													
1	ആതുരശ്രമം എൻ.എസ്.എസ്. ഹോമിയോപ്പതി മെഡിക്കൽ കോളേജ്, കോട്ടയം	30	30	1187	965	71276	25220		12	26	63	0	0
2	ഡോ: പട്ടിയാർ മെമ്മോറിയൽ ഹോമിയോപ്പതി മെഡിക്കൽ കോളേജ്, എറണാകുളം	20	20	191	123	68549	42250		4	6	63	0	0
3	ശ്രീ വിദ്യാധിരാജ ഹോമിയോപ്പതി മെഡിക്കൽ കോളേജ്, നേമം, തിരുവനന്തപുരം.	20	20	499	156	72745	18603		3	6	63	0	0
അൺ എയ്ഡഡ് (എൻ.സി.പി.)													
1	എ.കെ.ബിസ്. മിഷൻ ട്രസ്റ്റ് ശാരദ ഹൈന്തത് സെന്റർ, കൊയിലാണ്ടി, കോഴിക്കോട്.												50
ആകെ		286	286	29802	11994	367546	196765	177	37	70	315	58	150

അനുബന്ധം-6: ഹോമിയോ വിദ്യാഭ്യാസ ഡയറക്ടറേറ്റ്

അദ്ധ്യായം
07

തൊഴിലും സാധ്യതകളും

അനുബന്ധം 7.1.1 പി.എൽ.എഫ്.എസ് (2017-18), (2018-19), (2019-20), (2020-21), (2021-22), (2022-23), (2023-24) വർഷങ്ങളിലെ സാധാരണ നില (ps+ss), പ്രതിവാര സ്റ്റാറ്റസ് എന്നിവ അനുസരിച്ച് തൊഴിൽ സേനയുടെ പങ്കാളിത്ത നിരക്ക് (LFPR) (ശതമാനത്തിൽ)

വ്യക്തികൾ വിഭാഗം	എൽ.എഫ്.പി.ആർ 2023-24		എൽ.എഫ്.പി.ആർ 2022-23		എൽ.എഫ്.പി.ആർ 2021-22		എൽ.എഫ്.പി.ആർ 2020-21		എൽ.എഫ്.പി.ആർ 2019-20		എൽ.എഫ്.പി.ആർ 2018-19		എൽ.എഫ്.പി.ആർ 2017-18	
	യു.എസ് സ്റ്റാറ്റസ് (ps+ss)	പ്രതിവാര സ്റ്റാറ്റസ്	യു.എസ് സ്റ്റാറ്റസ് (ps+ss)	പ്രതിവാര സ്റ്റാറ്റസ്	യു.എസ് സ്റ്റാറ്റസ് (ps+ss)	പ്രതിവാര സ്റ്റാറ്റസ്	യു.എസ് സ്റ്റാറ്റസ് (ps+ss)	പ്രതിവാര സ്റ്റാറ്റസ്	യു.എസ് സ്റ്റാറ്റസ് (ps+ss)	പ്രതിവാര സ്റ്റാറ്റസ്	യു.എസ് സ്റ്റാറ്റസ് (ps+ss)	പ്രതിവാര സ്റ്റാറ്റസ്	യു.എസ് സ്റ്റാറ്റസ് (ps+ss)	പ്രതിവാര സ്റ്റാറ്റസ്
പുരുഷൻ	57.9	56.7	55.5	54.5	55.7	56.0	57.1	56.0	56.3	55.4	55.1	54.5	54.9	54.4
സ്ത്രീ	35.5	29.6	30.5	25.4	21.7	22.7	27.7	21.1	24.7	21.1	19.7	16.7	18.2	16.1
വ്യക്തി	46.8	43.2	43.4	40.4	38.9	39.7	42.7	38.6	40.8	38.6	37.7	36.0	37.0	35.7
പുരുഷൻ	59.0	58.5	58.3	57.9	57.9	57.8	58.4	57.2	57.8	57.2	56.7	56.7	57.0	56.7
സ്ത്രീ	22.3	20.8	20.2	19.1	17.5	17.3	18.6	17.5	18.5	17.5	16.1	15.6	15.9	15.3
വ്യക്തി	41.0	40.0	39.8	39.0	38.2	38.0	38.9	37.8	38.6	37.8	36.9	36.7	36.8	36.4
പുരുഷൻ	58.2	57.3	56.2	55.4	56.3	56.5	57.5	56.0	56.8	56.0	55.6	55.2	55.5	55.0
സ്ത്രീ	31.7	27.1	27.8	23.7	20.5	21.2	25.1	20.0	22.8	20.0	18.6	16.4	17.5	15.8
വ്യക്തി	45.1	42.3	42.4	40.0	38.7	39.2	41.6	38.3	40.1	38.3	37.5	36.2	36.9	35.9

ഉറവിടം: ആരംഭകാലിക ലേബർ ഫോഴ്സ് സർവ്വേ, 2017-18, 2018-19, 2019-20, 2020-21, 2021-22, 2022-23 and 2023-24

അനുബന്ധം 7.1.2 തൊഴിൽ സേന പങ്കാളിത്ത നിരക്ക് (LFPR) സാധാരണ നില (ps+ss) അനുസരിച്ച് 2017-18, 2018-19, 2019-20, 2020-21, 2021-22 and 2022-23 ശതമാനത്തിൽ

നം.	വയസ്സ്	ഗ്രാമം		നഗരം		ഗ്രാമം+നഗരം		ഗ്രാമം		നഗരം		ഗ്രാമം+നഗരം					
		ഉൾപ്പെടുന്നു	ശതമാനം	ഉൾപ്പെടുന്നു	ശതമാനം	ഉൾപ്പെടുന്നു	ശതമാനം	ഉൾപ്പെടുന്നു	ശതമാനം	ഉൾപ്പെടുന്നു	ശതമാനം	ഉൾപ്പെടുന്നു	ശതമാനം				
ഇന്ത്യ 2017-18																	
1	15-29 വയസ്സ്	58.9	38.1	58.5	17.5	38.5	16.4	38.2	55.1	20.8	37.2	48.4	27.6	37.8	52.2	23.6	37.4
2	15-59 വയസ്സ്	80.2	26.6	80.1	22.3	51.6	25.3	53	79.5	31.1	53.6	78.1	33	53.6	78.9	31.9	53.6
3	15 വയസ്സിനു മുകളിൽ	76.4	24.6	74.5	20.4	47.6	23.3	49.8	71.1	25.9	46.6	68.9	27.3	46.4	70.1	26.5	46.5
4	എല്ലാ പ്രായത്തിലും (0+)	54.9	18.2	57	15.9	36.8	17.5	36.9	54.1	20.7	36.4	53.6	22.1	36.8	53.9	21.3	36.6
ഇന്ത്യ 2018-19																	
5	15-29 വയസ്സ്	58.8	15.8	37.8	17.1	38.7	16.2	38.1	43.3	23	32.9	51.6	29.1	39.9	47	25.8	36
6	15-59 വയസ്സ്	80.6	28.3	54.5	22.5	51.6	26.5	53.6	76.5	35.5	54.6	79.9	35	55.4	78.1	35.2	55
7	15 വയസ്സിനു മുകളിൽ	76.4	26.4	73.7	20.4	47.5	24.5	50.2	71	31.3	49.7	71.4	29.7	48.8	71.2	30.6	49.3
8	എല്ലാ പ്രായത്തിലും (0+)	55.1	19.7	37.7	16.1	36.9	18.6	37.5	56.9	25	39.7	56.3	24.2	39.2	56.6	24.6	39.5
ഇന്ത്യ 2019-20																	
9	15-29 വയസ്സ്	60.8	20.7	41.3	20.3	40	20.6	40.9	55.6	26.2	40.9	52.9	25.4	38.8	54.3	25.8	39.8
10	15-59 വയസ്സ്	81.5	35.4	58.5	25.7	53.5	32.3	56.9	80.6	39.8	58.4	79.1	33.5	54.6	79.9	36.7	56.5
11	15 വയസ്സിനു മുകളിൽ	77.9	33	55.5	23.3	49.3	30	53.5	73.6	35.1	52.8	69.8	28.6	47.7	71.7	31.9	50.3
12	എല്ലാ പ്രായത്തിലും (0+)	56.3	24.7	40.8	18.5	38.6	22.8	40.1	57.9	29.4	42.9	54.9	23.2	38.1	56.4	26.3	40.5
ഇന്ത്യ 2020-21																	
13	15-29 വയസ്സ്	60.6	22	42	19	39.9	21.1	41.4	55.3	23.6	38.7	48.2	26.3	37.8	51.7	24.9	38.3
14	15-59 വയസ്സ്	81.4	39.2	60.4	25.8	53.7	35.2	58.4	82.4	40.8	60.2	76.6	36.9	55.8	79.6	38.9	58.1
15	15 വയസ്സിനു മുകളിൽ	78.1	36.5	57.4	23.2	49.1	32.5	54.9	75.7	35.4	53.9	68.5	30.6	48.4	72.2	33.2	51.3
16	എല്ലാ പ്രായത്തിലും (0+)	57.1	27.7	42.7	18.6	38.9	25.1	41.6	59.8	29.5	43.8	55.6	25.2	39.5	57.8	27.5	41.8

ഇന്ത്യ 2021-22		കേരളം 2021-22																	
17	15-29 വയസ്സ്	62.1	22.3	42.6	58.9	20.2	40.6	61.2	21.7	42	57	26.3	42.1	55.6	27.5	41.6	56.4	26.9	41.9
18	15-59 വയസ്സ്	82.1	39.3	60.8	81.2	26.5	54.5	81.8	35.6	58.9	81.2	45.7	62.6	80.5	38.5	58.4	80.9	42.1	60.5
19	15 വയസ്സിനു മുകളിൽ	78.2	36.6	57.5	74.7	23.8	49.7	77.2	32.8	55.2	75.2	40.4	56.6	71.6	33.5	51.5	73.4	37	54
20	എല്ലാ പ്രായത്തിലും (0+)	56.9	27.2	42.2	58.3	18.8	39	57.3	24.8	41.3	61.1	33.4	46.4	57.1	27.2	41.4	59.1	30.3	43.9
ഇന്ത്യ 2022-23		കേരളം 2022-23																	
21	15-29 വയസ്സ്	65.5	25.8	45.9	58.4	20.8	40.7	63.5	24.5	44.5	57.7	26.8	41.6	50.5	28.4	39.4	54.2	27.5	40.6
22	15-59 വയസ്സ്	84.2	44.3	64.2	80.8	28.3	55.1	83.2	39.8	61.6	82.5	45.8	62.8	78.2	39.3	57.4	80.5	42.8	60.3
23	15 വയസ്സിനു മുകളിൽ	80.2	41.5	60.8	74.5	25.4	50.4	78.5	37	57.9	76.2	40.8	57.1	70.8	33.6	51.1	73.7	37.5	54.3
24	എല്ലാ പ്രായത്തിലും (0+)	55.5	30.5	43.4	58.3	20.2	39.8	56.2	27.8	42.4	60.7	34.1	46.6	56.2	28	41.6	58.6	31.3	44.3
ഇന്ത്യ 2023-24		കേരളം 2023-24																	
25	15-29 വയസ്സ്	65.1	30.8	48.1	59.9	23.8	42.6	63.5	28.8	46.5	51.5	30.5	40.9	51	30.20	40.3	51.2	30.3	40.6
26	15-59 വയസ്സ്	84.3	51.2	67.6	81.9	31.2	57	83.5	45.2	64.3	80.5	48.4	63.3	80.3	43.40	60.4	80.4	46.0	61.9
27	15 വയസ്സിനു മുകളിൽ	80.2	47.6	63.7	75.6	28	52	78.8	41.7	60.1	75.3	44.2	58.6	73.5	37.00	53.7	74.4	40.8	56.2
28	എല്ലാ പ്രായത്തിലും (0+)	57.9	35.5	46.8	59	22.3	41	58.2	31.7	45.1	59.7	36.2	47.3	58.4	30.30	43.3	59.1	33.4	45.4

ഉറവിടം: ആരോഗ്യകാലിക ലേബർ ഫോഴ്സ് സർവ്വേ, 2017-18, 2018-19, 2019-20, 2020-21, 2021-22, 2022-23 and 2023-24

അനുബന്ധം 7.1.3 സാധാരണ നില (usual status) (ps+ss) അനുസരിച്ച് തൊഴിലാളി ജനസംഖ്യ അനുപാതം (WPR) (ശതമാനത്തിൽ)

വയസ്സ്	ഗ്രാമം		നഗരം		ഗ്രാമം+നഗരം		ഗ്രാമം		നഗരം		ഗ്രാമം+നഗരം							
	ലക്ഷ്യം	ശ്രീ	ലക്ഷ്യം	ശ്രീ	ലക്ഷ്യം	ശ്രീ	ലക്ഷ്യം	ശ്രീ	ലക്ഷ്യം	ശ്രീ	ലക്ഷ്യം	ശ്രീ						
	All India 2017-18																	
15-29 വയസ്സ്	48.6	31.8	47.6	12.8	30.6	48.3	13.5	31.4	43.8	7.9	25.1	35.1	9.6	22.1	40.1	8.6	23.8	
15-59 വയസ്സ്	75.2	25.5	74.2	19.8	47.3	74.9	23.8	49.5	74.3	24.5	47.6	72.2	23.4	45.7	73.4	24	46.8	
15 വയസ്സിനു മുകളിൽ	72	23.7	48.1	69.3	18.2	43.9	71.2	22	46.8	67	20.8	41.9	19.8	40.2	65.8	20.4	41.2	
എല്ലാ പ്രായത്തിലും (0+)	51.7	17.5	35	14.2	33.9	52.1	16.5	34.7	50.9	16.6	32.7	50	16	32	50.5	16.4	32.4	
	Kerala 2017-18																	
15-29 വയസ്സ്	49.1	13.6	31.7	47.6	12.7	30.9	48.6	13.3	31.5	33.1	9.7	21.1	39.7	13.7	26.1	36.1	11.5	23.4
15-59 വയസ്സ്	75.8	27.2	51.5	73.7	20.2	47.5	75.1	25	50.3	72.2	29.2	49.2	75.1	27.7	49.3	73.5	28.5	49.3
15 വയസ്സിനു മുകളിൽ	72.2	25.5	48.9	68.6	18.4	43.9	71	23.3	47.3	67.6	26.4	45.5	67.7	24.1	44.1	67.7	25.3	44.9
എല്ലാ പ്രായത്തിലും (0+)	52.1	19	35.8	52.7	14.5	34.1	52.3	17.6	35.3	54.2	21.1	36.4	53.4	19.7	35.4	53.8	20.4	35.9
	Kerala 2018-19																	
15-29 വയസ്സ്	52.5	18.6	35.9	47.7	15.2	32.1	51	17.6	34.7	40.7	10.9	25.8	39.1	13	25.7	39.9	11.9	25.7
15-59 വയസ്സ്	77.5	34.4	55.9	75.1	23.3	49.6	76.7	30.9	53.9	73.5	33.5	51.7	72.4	27.3	48.2	72.9	30.5	50
15 വയസ്സിനു മുകളിൽ	74.4	32.2	53.3	69.9	21.3	45.8	73	28.7	50.9	68.2	30.3	47.7	64.7	23.8	42.7	66.5	27.1	45.3
എല്ലാ പ്രായത്തിലും (0+)	53.8	24	39.2	54.1	16.8	35.9	53.9	21.8	38.2	53.7	25.3	38.7	50.8	19.3	34.2	52.2	22.4	36.5
	Kerala 2019-20																	
15-29 വയസ്സ്	53.6	20.2	37.5	49.2	14.3	32.6	52.3	18.5	36.1	41.7	11.7	25.9	35.7	12.7	24.8	38.6	12.1	25.3
15-59 വയസ്സ്	77.9	38.4	58.2	75.7	23.4	49.9	77.2	33.9	55.7	76.1	34.5	53.9	69.2	29.9	48.6	72.8	32.3	51.4
15 വയസ്സിനു മുകളിൽ	75.1	35.8	55.5	70	21.2	45.8	73.5	31.4	52.6	70.8	30.7	49.1	62.5	25.3	42.8	66.8	28.2	46.1
എല്ലാ പ്രായത്തിലും (0+)	54.9	27.1	41.3	54.9	17	36.3	54.9	24.2	39.8	55.9	25.6	39.9	50.7	20.8	34.9	53.5	23.3	37.6
	Kerala 2020-21																	
15-29 വയസ്സ്	55	20.4	38	49.6	15.9	33.6	53.5	19.1	36.8	43	14.4	29.1	42.6	14.8	28.8	42.8	14.6	28.9
15-59 വയസ്സ്	78.7	38.4	58.6	76.2	24.3	50.9	77.9	34.3	56.3	74.5	39	55.8	73.3	31.9	51.6	73.9	35.5	53.7
15 വയസ്സിനു മുകളിൽ	75.3	35.8	55.6	70.4	21.9	46.6	73.8	31.7	52.9	70	35.4	51.5	66	28.5	46.1	68	32	48.8
എല്ലാ പ്രായത്തിലും (0+)	54.7	26.6	40.8	55	17.3	36.6	54.8	24	39.6	56.8	29.3	42.2	52.6	23.1	37.2	54.7	26.2	39.7
	Kerala 2021-22																	
15-29 വയസ്സ്	60.1	23.9	42.3	50.3	16.3	34.3	57.3	21.9	40.1	45.2	14.8	29.4	40.8	16.2	28.4	43	15.5	28.9
15-59 വയസ്സ്	81.6	43.4	62.5	76.8	26	52	80.2	38.5	59.5	77.7	40.7	57.8	73.7	33.6	52.2	75.8	37.4	55.2
15 വയസ്സിനു മുകളിൽ	78	40.7	59.4	71	23.5	47.7	76	35.9	56	72.6	37	53.4	67.5	29.3	47.2	70.2	33.5	50.5
എല്ലാ പ്രായത്തിലും (0+)	54	30	42.3	55.6	18.7	37.7	54.4	27.00	41.1	57.9	30.9	43.6	53.5	24.4	38.4	55.8	27.9	41.2
	Kerala 2022-23																	
15-29 വയസ്സ്	59.5	28.3	44	52.2	19	36.3	57.3	25.6	41.7	40	13.2	26.6	42.8	19	30.6	41.3	16	28.5
15-59 വയസ്സ്	81.7	50	65.7	78.1	28.8	53.9	80.6	43.7	62.1	75.9	41.1	57.3	76.3	37.9	55.6	76.1	39.6	56.5
15 വയസ്സിനു മുകളിൽ	78.1	46.5	62.1	72.3	26	49.4	76.3	40.3	58.2	71.8	38.8	54.1	70.4	33	50.1	71.1	36	52.2
എല്ലാ പ്രായത്തിലും (0+)	56.3	34.8	45.6	56.4	20.7	38.9	56.4	30.7	43.7	57	31.8	43.7	55.9	27	40.4	56.5	29.5	42.1
	Kerala 2023-24																	

ഉറവിടം: പരിശോധിക്കുമ്പോൾ ഫോഴ്സ് സർവ്വേ, 2017-18, 2018-19, 2019-20, 2020-21, 2021-22, 2022-23 and 2023-24

അനുബന്ധം 7.1.4 തൊഴിൽ വകുപ്പിന് കീഴിലുള്ള തൊഴിലാളി ക്ഷേമ ബോർഡുകളുടെ വിവരങ്ങൾ

ക്രമ നം.	വെൽഫെയർ ബോർഡ്	വെൽഫെയർ ബോർഡ് അംഗങ്ങളുടെ എണ്ണം												
		2016-17	2017-18	2018-19	2019-20	2020-21	2021-22	2022-23	2023-24	2024-25 (up to 31.08.2024)				
1	കേരള അബ്കാരി വർക്കേഴ്സ് വെൽഫെയർ ഫണ്ട് ബോർഡ്	2630	3114	3026	3068	2619	2428	2372	1781	1784				
2	കേരള കർഷക തൊഴിലാളി വെൽഫെയർ ഫണ്ട് ബോർഡ്	17602	10261	20191	15848	8808	14762	26248	9077	1837				
3	കേരള ബീഡി & സിഗാർ വർക്കേഴ്സ് വെൽഫെയർ ഫണ്ട് ബോർഡ്	14990	14750	14505	14250	13989	13727	17974	21764	25554				
4	കേരള ബിൽഡിംഗ് & അദർ കൺസ്ട്രക്ഷൻ വർക്കേഴ്സ് വെൽഫെയർ ഫണ്ട് ബോർഡ്	1942884	2017975	2018031	2021484	2027830	2046694	2071520	2023402	2024964				
5	കേരള കൃത്യവണ്ടി തൊഴിലാളി റിലീഫ് & വെൽഫെയർ ഫണ്ട് ബോർഡ്	247840	249375	250975	258637	260321	260399	259466	260108	260191				
6	കേരള ഹാൻഡ്ലിംഗ് വെൽഫെയർ ഫണ്ട് ബോർഡ്	27218	27434	24825	23987	23105	19458	17854	14318	13627				
7	കേരള ഹെഡ് ലോഡ് വെൽഫെയർ ഫണ്ട് ബോർഡ്	162180	163368	167709	171722	175175	39116	10955	39814	37572				
8	കേരള തൊഴിലാളി വെൽഫെയർ ഫണ്ട് ബോർഡ്	473181	471031	510568	486723	498357	518386	524844	534853	542451				
9	കേരള മോട്ടോർ ട്രാൻസ്പോർട്ട് തൊഴിലാളി വെൽഫെയർ ഫണ്ട് ബോർഡ്	814600	859532	901236	959907	1007135	1057565	1167337	1119790	1121068				
10	കേരള ഷോപ്പ് & കൊമ്മേർഷ്യൽ എസ്റ്റാബ്ലിഷ്മെന്റ് തൊഴിലാളി വെൽഫെയർ ഫണ്ട് ബോർഡ്	786506	1056638	1162913	1270001	1335087	1361088	835657	1621451	1671623				
11	കേരള ടൈലറിംഗ് തൊഴിലാളി വെൽഫെയർ ഫണ്ട് ബോർഡ്	30208	820606	833185	845017	853601	886809	14764	13982	19212				
12	കേരള കള്ളി ചെത്തം തൊഴിലാളി വെൽഫെയർ ഫണ്ട് ബോർഡ്	65661	28917	27999	26172	25365	24941	23387	22179	21212				
13	കേരള ജാറ്റുകാട്ടുവള്ളി, തൃപ്പായ തൊഴിലാളി വെൽഫെയർ ഫണ്ട് ബോർഡ്	54	79146	79548	91320	93557	104166	107503	109278	110143				
14	കേരള സുഗർ പ്ലാന്റേഷൻ തൊഴിലാളി വെൽഫെയർ ഫണ്ട് ബോർഡ്	16958	406	611	1334	1714	21034	22115	22172	22195				
15	കേരള ജീവലി തൊഴിലാളി വെൽഫെയർ ഫണ്ട് ബോർഡ്	1434	17984	18940	19890	20718	21446	22046	22366	22416				
16	കേരള അൻ ഓർഗനൈസ്ഡ് തൊഴിലാളി സൊഷ്യൽ സെക്യൂരിറ്റി ബോർഡ്	786506	6064	16959	19669	137756	9152	27360	35546	38057				
	ആകെ	5390452	5826601	6051221	6229029	6485137	6401171	5151402	5871881	5933906				

ഉറവിടം: ബോർഡ് കമ്മീഷണറേറ്റ്, കേരള സർക്കാർ

അനുബന്ധം 7.1.5 ഫാക്ടറികളും ബോയിലറുകളും നടപ്പിലാക്കുന്ന വിവിധ നിയമങ്ങളുടെ പരിധിയിൽ വരുന്ന സ്ഥാപനങ്ങളും തൊഴിലാളികളും

വർഷം	എസ്റ്റിമേറ്റ്	തൊഴിലാളികൾ
2014	17369	553655
2015	18365	569806
2016	22834	702129
2017	22998	678058
2018	23335	698679
2019	24254	726195
2020	24468	702901
**2021	24453	652875
**2022	24271	678586
**2023	22601	602493
**2024	22668	641701

(31.08.2024 വരെ)

ഉറവിടം: ലേബർ കമ്മീഷണറേറ്റ്, കേരള സർക്കാർ
 * * ഫാക്ടറിസ് ആൻഡ് ബോയിലേഴ്സ് വകുപ്പ് നൽകിയ വിവരങ്ങൾ

അനുബന്ധം 7.1.6 ഫാക്ടറിസ് ആൻഡ് ബോയിലേഴ്സ് വകുപ്പ് നടത്തുന്ന പരിപാടികൾ

പദാതികൾ	2017-18	2018-19	2019-20	2020-21	2021-22	2022-23	2023-24	2024-25 (31.08.2024 വരെ)
എംഎച്ച് ഫാക്ടറികളിൽ മുൻഗണനാ പരിശോധന	43	80	82	8	24	32	37	0
അപകടകരമായ ഫാക്ടറി കളിലെ എയർ മോണിറ്ററിംഗ് പഠനം	57	63	38	0	0	29	13	0
തൊഴിലാളികൾ/ മാനേജർമാർക്കുള്ള വർക്ക്ഷോപ്പ്/ പരിശീലന പരിപാടികൾ	18	57	38	2	27	47	55	20
അപകടകരമായ ഫാക്ടറികളിൽ സ്പെഷ്യലിസ്റ്റ് ഇൻസ്പെക്ടർമാരുടെ പരിശോധന	471	325	220	42	50	37	37	0
ക്രൂഷർ ഫാക്ടറി തൊഴിലാളികളുടെ വൈദ്യപരിശോധന	1	0	15	2	0	0	0	0
ആകെ	590	525	393	54	101	145	142	20

ഉറവിടം: ഫാക്ടറിസ് ആൻഡ് ബോയിലേഴ്സ് വകുപ്പ്

അനുബന്ധം 7.1.7 2016-2017 മുതൽ 2023-24 വരെ (31.07.2024 വരെ) വ്യാവസായിക തർക്കങ്ങൾ കേരളത്തിൽ ഉടലെടുത്തവ, കൈകാര്യം ചെയ്തവ, പരിഹരിച്ചവ

ക്രമ നം.	ഇനം	2016-17	2017-18	2018-19	2019-20	2020-21	2021-22	2022-23	2023-24	2024-25 31-8- 2024(വരെ)
1	വർഷത്തിന്റെ തുടക്കത്തിൽ തീർപ്പാക്കാത്ത തർക്കങ്ങളുടെ എണ്ണം	2913	3468	3485	2740	3139	4046	2950	1602	1611
2	വർഷത്തിൽ ഉടലെടുത്ത തർക്കങ്ങളുടെ എണ്ണം	3769	4140	4045	3936	3031	2805	2347	2192	1138
3	വർഷത്തിൽ കൈകാര്യം ചെയ്ത തർക്കങ്ങളുടെ എണ്ണം	6682	7608	7530	6676	6170	6241	5297	3794	2739
4	വർഷത്തിൽ പരിഹരിക്കപ്പെട്ട തർക്കങ്ങൾ									
a	കക്ഷികൾ തമ്മിലുള്ള സ്വമേധയാ ചർച്ചയിലൂടെ പരിഹരിക്കപ്പെട്ടവ	578	638	1044	490	331	659	1516	591	330
b	അനുരഞ്ജനത്തിലൂടെ പരിഹരിക്കപ്പെട്ടവ	1580	2279	2369	2066	1046	1447	1535	922	411
c	പിൻവലിക്കൽ വഴി പരിഹരിക്കപ്പെട്ടവ	731	949	1110	748	471	945	467	499	160
d	വിധിനിർണയത്തിനായി റഫർ ചെയ്തവ	325	257	267	233	133	245	234	138	46
e	മധ്യസ്ഥതയ്ക്കായി റഫർ ചെയ്തവ	0	0	0	0	0	6	3	4	6
f	പരിഹരിച്ച തർക്കങ്ങളുടെ ആകെ എണ്ണം	3214	4123	4790	3537	1981	2956	3784	2156	948
5	വർഷാവസാനം തീർപ്പാക്കാത്ത തർക്കങ്ങളുടെ എണ്ണം	3468	3485	2740	3139	4189	3397	1499	1634	1785
6	തർക്കങ്ങളിലേക്ക് നയിച്ചവയുടെ എണ്ണം									
a	സമരം (മുൻ വർഷങ്ങളിലേതും)	2	4	2	1	1	1	0	0	0
b	ലോക്കൗട്ട് (മുൻ വർഷങ്ങളിലേതും)	15	16	15	16	12	12	0	10	9
7	താഴെ പറയുന്നവ ബാധിച്ച തൊഴിലാളികളുടെ എണ്ണം									
a	സമരം	6500	1202	812	800	500	519	467	95	0
b	ലോക്കൗട്ട്	3045	2452	2613	2383	1960	1960	140088	2124	1862
8	നഷ്ടമായ മനുഷ്യ ദിനങ്ങൾ									
a	സമരം	91500	146692	162124	161500	139500	47500	0	13110	0
b	ലോക്കൗട്ട്	560911	613660	586531	539914	520378	6401154	0	3761871	2785056

ഉറവിടം: ഫാക്ടറിസ് ആൻഡ് ബോയിലെഴ്സ് വകുപ്പ്

അനുബന്ധം 7.1.8 സമരങ്ങളുടെ എണ്ണം

ഇനം	2016	2017	2018	2019	2020	2021	2022	2023	2024 (31.08.2024വരെ)
തീർപ്പാക്കാത്തത്	0	1	1	1	1	1	0	0	1
ഉയർന്നു വന്നത്	5	1	2	1	0	0	1	1	0
ആകെ	5	2	3	2	1	1	1	1	1
നഷ്ടമായ മനുഷ്യ ദിനങ്ങൾ	59692	141120	146696	181500	140500	93298	553	11495	1615

ഉറവിടം: ഫാക്ടറിസ് ആൻഡ് ബോയിലൈംഗ് വകുപ്പ്

അനുബന്ധം 7.1.9 പിരിച്ചുവിടലുകളുടെ എണ്ണം

ഇനം	2016	2017	2018	2019	2020	2021	2022	2023	2024 (31.08.2024 വരെ)
തീർപ്പാക്കാത്തവ	9	12	13	13	11	12	4	6	4
ഉയർന്നു വന്നവ	7	4	1	3	1	0	1	0	1
ആകെ	16	16	14	16	12	12	5	6	5
നഷ്ടമായ മനുഷ്യ ദിനങ്ങൾ	526302	608789	593546	564975	505172	5239968	240248	1943747	808848

ഉറവിടം: ഫാക്ടറിസ് ആൻഡ് ബോയിലൈംഗ് വകുപ്പ്

അനുബന്ധം 7.1.10 പിരിച്ചുവിടലുകളുടെ എണ്ണം

ഇനം	2016	2017	2018	2019	2020	2021	2022	2023	2024 (31.08.2024വരെ)
തീർപ്പാക്കാത്തവ	6	11	9	9	9	15	3	0	2
ഉയർന്നു വന്നവ	8	9	3	5	7	11	7	8	3
ആകെ	14	20	12	14	16	14	10	8	4
നഷ്ടമായ മനുഷ്യ ദിനങ്ങൾ	424650	528930	473044	459610	568979	379990	774349	97989	160258

ഉറവിടം: ഫാക്ടറിസ് ആൻഡ് ബോയിലൈംഗ് വകുപ്പ്

അനുബന്ധം 7.1.11 ഇ.എസ്.ഐ ഡിസ്സെൻസറികളുടെയും ഇ.എസ്.ഐ ആശുപത്രികളുടെയും പട്ടിക - ജില്ല അടിസ്ഥാനത്തിൽ

ക്രമ നം.	ജില്ല	ഇ.എസ്.ഐ ഡിസ്സെൻസറികളുടെ എണ്ണം	ഇ.എസ്.ഐ ഹോസ്പിറ്റലുകളുടെ എണ്ണം
1	തിരുവനന്തപുരം	12	1
2	കൊല്ലം	30	0
3	പത്തനംതിട്ട	4	0
4	ആലപ്പുഴ	14	1
5	കോട്ടയം	9	1
6	എറണാകുളം	20	1
7	ഇടുക്കി	3	0
8	തൃശ്ശൂർ	15	2
9	പാലക്കാട്	8	1
10	മലപ്പുറം	7	0
11	കോഴിക്കോട്	12	1
12	വയനാട്	1	0
13	കണ്ണൂർ	11	1
14	കാസറഗോഡ്	1	0
ആകെ		147	9

ഉറവിടം: ഇ.എസ്.ഐ.കേരള

അനുബന്ധം 7.1.12 ആവാസ് രജിസ്ട്രേഷൻ പ്രകാരം കേരളത്തിലെ ജില്ലകളിൽ മറ്റ് സംസ്ഥാനങ്ങളിൽ നിന്നും കേന്ദ്ര ഭരണ പ്രദേശങ്ങളിൽ നിന്നും രജിസ്റ്റർ ചെയ്ത കുടിയേറ്റ തൊഴിലാളികളുടെ വിതരണം (31.08.2023 വരെ)

ക്രമ നം.	സംസ്ഥാനം	ആകെ
1	ആന്ധ്രമാൻ നിക്കോബാർ ഐലന്റ്	43
2	ആന്ധ്രപ്രദേശ്	2168
3	അരുണാചൽ പ്രദേശ്	649
4	ആസ്സാം	87087
5	ബിഹാർ	51325
6	ചണ്ഡീഗഢ്	102
7	ചത്തീസ് ഗഢ്	2318
8	ദാദ്ര നഗർ ഹവേലി	8
9	ദമൻ, ദിയു	9
10	ഡൽഹി	543
11	ഗോവ	31
12	ഗുജറാത്ത്	290
13	ഹരിയാന	199
14	ഹിമാചൽ പ്രദേശ്	142
15	ജമ്മു കാശ്മീർ	413
16	സാർഘണ്ട്	27071
17	കർണ്ണാടക	7791
18	ലക്ഷദ്വീപ്	7
19	മധ്യപ്രദേശ്	4571
20	മഹാരാഷ്ട്ര	1124
21	മണിപ്പൂർ	558
22	മേഘാലയ	525
23	മിസോറാം	85
24	നാഗലാൻറ്	652
25	ഓഡീഷ	56245
26	പുതുച്ചേരി	79
27	പഞ്ചാബ്	319
28	രാജസ്ഥാൻ	2846
29	സിക്കിം	106
30	തമിഴ് നാട്	36122
31	തെലുങ്കാന	215
32	ത്രിപുര	1156
33	ഉത്തർപ്രദേശ്	19413
34	ഉത്തരാഖണ്ഡ്	1125
35	വെസ്റ്റ് ബംഗാൾ	210983
	ആകെ	516320

ഉറവിടം: ലേബർ കമ്മീഷണറേറ്റ്

അനുബന്ധം 7.1.13 ആവാസ് രജിസ്ട്രേഷൻ പ്രകാരം കേരളത്തിലെ ജില്ലകളിൽ മറ്റ് സംസ്ഥാനങ്ങളിൽ നിന്നും കേന്ദ്ര ഭരണ പ്രദേശങ്ങളിൽ നിന്നും രജിസ്റ്റർ ചെയ്ത കുടിയേറ്റ തൊഴിലാളികളുടെ വിതരണം (31.08.2023 വരെ)

ക്രമ നം.	സംസ്ഥാനം	ആകെ
1	തിരുവനന്തപുരം	63788
2	കൊല്ലം	24946
3	പത്തനംതിട്ട	24119
4	ആലപ്പുഴ	36927
5	ഇടുക്കി	19587
6	കോട്ടയം	34251
7	എറണാകുളം	115053
8	തൃശ്ശൂർ	41900
9	പാലക്കാട്	24694
10	മലപ്പുറം	29856
11	കോഴിക്കോട്	44628
12	വയനാട്	11839
13	കണ്ണൂർ	28874
14	കാസറഗോഡ്	15858
	ആകെ	516320

ഉറവിടം: ലേബർ കമ്മീഷണറേറ്റ്

അനുബന്ധം 7.2.1 ഇന്ത്യയിലെ വിവിധ സംസ്ഥാനങ്ങളിലേയും/കേന്ദ്രഭരണ പ്രദേശങ്ങളിലേയും 15 വയസ്സും അതിൽ കൂടുതലുമുള്ളവരുടെ യുഷ്യൽ സ്റ്റാറ്റസ് (പി.എസ്. + എസ്.എസ്) പ്രകാരമുള്ള തൊഴിലില്ലായ്മ നിരക്കുകൾ, ശതമാനത്തിൽ

ക്രമ നം	സംസ്ഥാനങ്ങൾ/കേന്ദ്ര ഭരണ പ്രദേശങ്ങൾ	ഗ്രാമം			നഗരം			ആകെ (ഗ്രാമവും നഗരവും)		
		പുരുഷൻ	സ്ത്രീ	പുരുഷനും സ്ത്രീയും	പുരുഷൻ	സ്ത്രീ	പുരുഷനും സ്ത്രീയും	പുരുഷൻ	സ്ത്രീ	പുരുഷനും സ്ത്രീയും
1	2	3	4	5	6	7	8	9	10	11
1	ആന്ധ്രാ പ്രദേശ്	3.8	2.9	3.4	5.5	6.9	5.9	4.3	3.7	4.1
2	അരുണാചൽ പ്രദേശ്	5.4	4.6	5.1	9.4	18.1	12.8	6.1	6.2	6.1
3	ആസ്സാം	3.6	3.5	3.5	5.7	11.8	7.4	3.8	4.1	3.9
4	ബീഹാർ	3.3	1.0	2.6	6.8	9.2	7.3	3.6	1.4	3.0
5	ചത്തീസ്ഗഢ്	1.6	1.3	1.5	6.4	10.6	7.6	2.6	2.4	2.5
6	ഡൽഹി	3.6	19.5	6.0	2.2	1.1	2.0	2.2	1.5	2.1
7	ഗോവ	7.1	13.8	8.9	3.8	18.6	8.2	5.2	16.7	8.5
8	ഗുജറാത്ത്	0.5	0.2	0.4	2.0	3.3	2.3	1.1	1.0	1.1
9	ഹരിയാന	3.6	1.7	3.1	4.1	3.3	4.0	3.8	2.2	3.4
10	ഹിമാചൽപ്രദേശ്	3.2	7.0	5.0	4.8	18.2	9.0	3.4	7.8	5.5
11	ജാർഖണ്ഡ്	0.8	0.1	0.5	5.8	5.8	5.8	1.8	0.5	1.3
12	കർണാടകം	2.5	0.9	1.9	4.1	4.4	4.2	3.1	1.9	2.7
13	കേരളം	4.6	12.1	7.7	4.2	10.9	6.7	4.4	11.6	7.2
14	മധ്യപ്രദേശ്	0.6	0.3	0.5	2.9	2.6	2.8	1.1	0.7	1.0
15	മഹാരാഷ്ട്ര	2.8	1.1	2.1	4.9	6.0	5.2	3.7	2.7	3.3
16	മണിപ്പൂർ	4.7	6.6	5.5	5.6	10.3	7.5	5.0	7.7	6.1
17	മേഘാലയ	3.6	6.6	5.0	8.9	20.6	14.0	4.3	8.2	6.2
18	മിസ്സോറാം	1.5	1.0	1.3	3.2	3.9	3.4	2.2	2.4	2.3
19	നാഗാലാൻഡ്	5.5	5.8	5.7	11.1	11.6	11.3	7.0	7.1	7.1
20	ഓഡീഷ	2.9	2.0	2.6	5.6	9.7	6.8	3.3	2.7	3.1
21	പഞ്ചാബ്	5.1	6.2	5.4	4.7	8.6	5.6	4.9	6.9	5.5
22	രാജസ്ഥാൻ	3.5	2.7	3.1	6.5	10.9	7.7	4.3	4.0	4.2
23	സിക്കിം	2.7	1.6	2.2	1.7	6.9	3.0	2.5	2.1	2.3
24	തമിഴ്നാട്	3.5	2.7	3.1	3.2	6.0	4.1	3.4	3.8	3.5
25	തെലുങ്കാന	3.7	3.1	3.5	6.0	10.4	7.3	4.6	5.0	4.8
26	തൃപുര	1.6	1.2	1.4	2.7	4.4	3.2	1.7	1.6	1.7
27	ഉത്തരാഖണ്ഡ്	4.8	2.7	3.9	3.5	13.0	5.8	4.5	4.1	4.3
28	ഉത്തർപ്രദേശ്	2.6	1.5	2.2	5.7	11.0	6.7	3.3	2.5	3.1
29	പശ്ചിമബംഗാൾ	2.2	2.3	2.2	2.6	5.0	3.3	2.3	3.0	2.5
30	ആന്ധ്രപ്രദേശ് & നിക്കോബാർ	6.9	16.6	10.6	7.0	28.6	13.5	7.0	20.9	11.8
31	ചരണിസ്ഗഢ്				3.9	15.3	7.1	3.9	15.3	7.1
32	ദാദ്രാ & നഗർ ഹവേലി & ദാമൻ & ദിയു	4.2	0.0	2.3	2.0	3.8	2.3	2.9	1.1	2.3
33	ജമ്മു & കാശ്മീർ	3.5	7.1	5.0	4.8	27.2	11.4	3.8	9.7	6.1
34	ലഡാക്ക്	2.0	6.6	3.9	5.6	34.4	13.4	2.6	8.8	5.1
35	ലക്ഷദ്വീപ്	1.2	49.1	8.3	11.1	27.2	13.8	7.7	34.1	11.9
36	പുതുച്ചേരി	0.1	4.7	1.9	6.3	6.9	6.5	3.9	5.9	4.6
	അഖിലേന്ത്യ	2.7	2.1	2.5	4.4	7.1	5.1	3.2	3.2	3.2

ഉറവിടം: പി.എൽ.എഫ്.എസ്. റിപ്പോർട്ട്, 2023-24, കേന്ദ്ര സർക്കാർ

അനുബന്ധം 7.2.2 ഇന്ത്യയിലെ വിവിധ സംസ്ഥാനങ്ങളിലേയും/കേന്ദ്രഭരണ പ്രദേശങ്ങളിലേയും 15 വയസും അതിനുമുകളിലും പ്രായമുള്ള അഭ്യസ്തവിദ്യരായ ആളുകളുടെ (ഹയർ സെക്കന്ററി വിദ്യാഭ്യാസവും അതിനുമുകളിലും) യുഷ്കൽ സ്റ്റാറ്റസ് (പി.എസ്. + എസ്.എസ്) പ്രകാരമുള്ള തൊഴിലില്ലായ്മ നിരക്ക് (ശതമാനത്തിൽ)

ക്രമ നം.	സംസ്ഥാനങ്ങൾ/കേന്ദ്ര ഭരണ പ്രദേശങ്ങൾ	ഗ്രാമം			നഗരം			ആകെ (ഗ്രാമവും നഗരവും)		
		പുരുഷൻ	സ്ത്രീ	പുരുഷനും സ്ത്രീയും	പുരുഷൻ	സ്ത്രീ	പുരുഷനും സ്ത്രീയും	പുരുഷൻ	സ്ത്രീ	പുരുഷനും സ്ത്രീയും
1	2	3	4	5	6	7	8	9	10	11
1	ആന്ധ്രാ പ്രദേശ്	9.8	13.3	10.8	9.0	16.3	10.8	9.5	14.3	10.8
2	അരുണാചൽ പ്രദേശ്	12.5	19.2	14.6	14.2	32.7	20.9	12.8	22.4	16.0
3	ആസ്സാം	6.9	12.0	8.4	8.6	18.0	11.4	7.2	13.2	9.0
4	ബീഹാർ	6.2	5.4	6.1	10.2	20.3	11.8	6.8	7.8	6.9
5	ചരത്തിസ്ഖട്ട്	3.1	6.2	4.1	9.5	19.3	11.8	5.0	9.0	6.2
6	ഡൽഹി	6.1	93.1	11.2	2.5	2.5	2.5	2.6	3.5	2.7
7	ഗോവ	10.3	23.8	13.6	4.6	21.3	10.3	7.0	22.1	11.6
8	ഗുജറാത്ത്	1.0	1.3	1.1	2.7	6.5	3.5	1.9	4.0	2.4
9	ഹരിയാന	5.6	4.8	5.5	5.2	5.1	5.2	5.4	4.9	5.4
10	ഹിമാചൽപ്രദേശ്	5.0	12.9	8.5	5.8	25.5	12.1	5.1	14.1	8.9
11	ജാർഖണ്ഡ്	1.7	0.3	1.3	7.6	12.0	8.4	3.5	2.5	3.3
12	കർണാടകം	4.4	3.5	4.2	5.3	7.3	5.8	4.8	5.3	5.0
13	കേരളം	8.7	21.4	14.1	6.3	16.2	10.4	7.5	18.9	12.3
14	മധ്യപ്രദേശ്	1.7	3.3	2.0	5.0	7.0	5.4	2.9	4.7	3.3
15	മഹാരാഷ്ട്ര	5.1	4.0	4.8	6.2	9.7	7.1	5.7	6.8	5.9
16	മണിപ്പൂർ	7.5	13.3	9.4	6.6	15.1	9.7	7.2	14.0	9.5
17	മേഘാലയ	8.1	12.3	10.1	11.4	27.5	18.7	9.1	16.3	12.6
18	മിസ്സോറാം	3.3	3.9	3.4	4.6	8.3	5.8	4.0	6.7	4.8
19	നാഗാലാൻഡ്	9.7	14.6	11.5	16.4	19.9	17.7	11.8	16.3	13.4
20	ഒഡീഷ	7.5	11.4	8.6	7.2	21.1	10.7	7.4	13.4	9.1
21	പഞ്ചാബ്	8.8	13.7	10.2	7.1	14.5	8.8	8.1	14.0	9.6
22	രാജസ്ഥാൻ	8.7	16.0	10.6	9.4	25.6	12.9	8.9	19.0	11.4
23	സിക്കിം	10.0	5.4	7.9	3.8	10.7	6.2	8.3	6.4	7.5
24	തമിഴ്നാട്	7.0	9.3	7.7	4.9	12.1	6.8	5.9	10.6	7.3
25	തെലുങ്കാന	6.6	12.1	8.1	8.1	17.0	10.4	7.3	14.2	9.1
26	തൃപുര	4.5	11.2	6.0	4.1	10.0	5.9	4.4	10.8	5.9
27	ഉത്തരാഖണ്ഡ്	8.5	5.6	7.5	3.8	18.9	7.9	7.2	8.3	7.6
28	ഉത്തർപ്രദേശ്	5.1	7.2	5.5	8.6	22.2	10.8	6.1	10.6	6.9
29	പശ്ചിമബംഗാൾ	4.6	8.5	5.8	3.8	10.2	5.6	4.3	9.2	5.7
30	ആന്ധ്രപ്രദേശ് & നിക്കോബാർ	13.5	34.2	21.1	9.3	41.2	19.0	11.5	37.1	20.2
31	ചരണിസ്ഗഡ്				4.6	15.1	7.6	4.6	15.1	7.6
32	ദാദ്രാ & നഗർ ഹവേലി & ദാമൻ & ദിയു	9.6	0	6.6	3.4	7.7	4.0	4.9	4.0	4.7
33	ജമ്മു & കാശ്മീർ	6.4	22.6	11.3	7.1	41.1	17.6	6.6	26.9	12.7
34	ലഡാക്ക്	3.8	18.2	8.6	7.8	48.2	18.9	4.5	22.5	10.4
35	ലക്ഷദ്വീപ്	1.7	57.3	11.2	15.4	33.5	18.7	10.7	41.2	16.1
36	പുതുച്ചേരി	0.3	12.4	4.1	8.6	10.1	9.0	6.0	10.8	7.5
	അഖിലേന്ത്യ	5.6	9	6.5	6.2	13.3	7.9	5.9	10.6	7.1

ഉറവിടം: പി.എൽ.എഫ്.എസ് റിപ്പോർട്ട്, 2023-24, കേന്ദ്ര സർക്കാർ

അനുബന്ധം 7.2.3 നിലവിലെ പ്രതിവാര സ്റ്റാറ്റസ് പ്രകാരം (സി.ഡബ്ല്യു.എസ്) സംസ്ഥാനങ്ങളുടേയും/കേന്ദ്രഭരണ പ്രദേശങ്ങളുടേയും 15 വയസ്സും അതിന് കൂടുതലും പ്രായമുള്ളവരുടെ തൊഴിലില്ലായ്മ നിരക്ക് (ശതമാനത്തിൽ)

ക്രമ നം	സംസ്ഥാനങ്ങൾ/കേന്ദ്ര ഭരണ പ്രദേശങ്ങൾ	ഗ്രാമം			നഗരം			ആകെ ഗ്രാമവും നഗരവും		
		പുരുഷൻ	സ്ത്രീ	പുരുഷനും സ്ത്രീയും	പുരുഷൻ	സ്ത്രീ	പുരുഷനും സ്ത്രീയും	പുരുഷൻ	സ്ത്രീ	പുരുഷനും സ്ത്രീയും
1	ആന്ധ്രാ പ്രദേശ്	7.6	8.6	8.0	7.8	8.3	8.0	7.7	8.6	8.0
2	അരുണാചൽ പ്രദേശ്	5.6	4.7	5.2	9.4	18.3	12.8	6.2	6.3	6.2
3	ആസ്സാം	4.1	6.4	4.9	5.8	12.7	7.6	4.3	6.9	5.2
4	ബിഹാർ	3.7	1.3	3.0	7.2	8.1	7.4	4.0	1.7	3.4
5	ചരത്തിസ്ഗഡ്	5.9	4.0	5.2	9.1	13.4	10.3	6.5	5.2	6.1
6	ഡൽഹി	3.6	19.5	6.0	3.6	2.6	3.4	3.6	2.9	3.4
7	ഗോവ	9.2	12.3	10.0	3.4	18.5	7.8	6.0	16.2	8.7
8	ഗുജറാത്ത്	1.9	0.7	1.5	3.3	4.4	3.5	2.5	1.8	2.2
9	ഹരിയാന	5.5	2.9	4.9	4.9	3.9	4.7	5.2	3.2	4.8
10	ഹിമാചൽപ്രദേശ്	6.4	9.0	7.6	4.9	18.0	8.9	6.2	9.7	7.8
11	ജാർഖണ്ഡ്	2.0	0.1	1.3	7.7	6.7	7.5	3.0	0.8	2.3
12	കർണാടകം	2.7	1.3	2.2	4.6	4.7	4.7	3.5	2.3	3.1
13	കേരളം	7.4	14.7	10.1	7.3	14.4	9.7	7.4	14.6	9.9
14	മധ്യപ്രദേശ്	2.0	2.5	2.2	5.3	4.5	5.1	2.8	2.8	2.8
15	മഹാരാഷ്ട്ര	4.1	3.2	3.8	6.7	7.5	6.9	5.2	4.6	5.0
16	മണിപ്പൂർ	4.8	4.8	4.8	6.0	8.8	7.1	5.2	5.9	5.5
17	മേഘാലയ	3.7	6.8	5.1	8.9	20.7	14.1	4.4	8.4	6.3
18	മിസ്സോറാം	1.5	1.2	1.4	3.2	4.3	3.6	2.2	2.6	2.4
19	നാഗാലാൻറ്	6.2	6.2	6.2	11.4	12.5	11.8	7.6	7.6	7.6
20	ഓഡീഷ	5.3	3.5	4.7	7.2	10.7	8.1	5.6	4.3	5.1
21	പഞ്ചാബ്	7.3	8.7	7.7	6.0	10.1	6.9	6.8	9.1	7.4
22	രാജസ്ഥാൻ	5.9	4.0	5.1	8.5	13.5	9.8	6.6	5.7	6.3
23	സിക്കിം	3.3	2.5	2.9	1.8	6.9	3.1	3.0	2.9	2.9
24	തമിഴ്നാട്	6.3	9.0	7.4	5.8	8.3	6.5	6.1	8.7	7.0
25	തെലുങ്കാന	5.1	4.1	4.7	7.3	11.3	8.5	6.0	6.0	6.0
26	തൃപുര	1.9	1.9	1.9	2.7	5.8	3.6	2.1	2.3	2.2
27	ഉത്തരാഖണ്ഡ്	7.0	5.2	6.3	4.8	14.7	7.2	6.4	6.6	6.5
28	ഉത്തർപ്രദേശ്	4.6	2.0	3.9	6.7	12.6	7.7	5.1	3.4	4.6
29	പശ്ചിമബംഗാൾ	3.2	3.0	3.1	4.6	6.7	5.2	3.6	3.9	3.7
30	ആന്ധ്രപ്രദേശ് & നിക്കോബാർ	8.2	15.3	10.8	8.5	24.5	12.9	8.4	18.4	11.7
31	ചരണിസ്ഗഡ്				6.1	19.6	9.8	6.1	19.6	9.8
32	ദാദ്രാ & നഗർ ഹവേലി & ദാമൻ & ദിയു	5.6	0.0	3.3	2.7	5.3	3.1	3.8	1.7	3.2
33	ജമ്മു & കാശ്മീർ	5.6	8.0	6.5	5.0	28.8	11.6	5.5	10.7	7.4
34	ലഡാക്ക്	4.6	6.8	5.5	5.6	34.4	13.4	4.8	9.1	6.4
35	ലക്ഷദ്വീപ്	8.6	53.6	14.8	17.2	35.7	20.2	14.2	41.1	18.3
36	പുതുച്ചേരി	2.8	5.5	3.7	8.2	7.3	7.9	6.0	6.5	6.2
	അഖിലേന്ത്യ	4.4	3.9	4.2	6.0	8.7	6.7	4.8	5.0	4.9

അവലംബം: പി.എൽ.എഫ്.എസ് റിപ്പോർട്ട്, 2023-24, കേന്ദ്ര സർക്കാർ

അനുബന്ധം 7.2.4 സംസ്ഥാനങ്ങളുടേയും/കേന്ദ്രഭരണ പ്രദേശങ്ങളുടേയും യൂഷ്യൽ സ്റ്റാറ്റസ് (പി.എസ്+എസ്.എസ്) പ്രകാരം 15 വയസ്സ് മുതൽ 59 വയസ്സ് വരെയുള്ളവരുടെ തൊഴിൽ പങ്കാളിത്ത നിരക്ക് (എൽ എഫ് പി ആർ)

ക്രമ നം.	സംസ്ഥാനങ്ങൾ/കേന്ദ്ര ഭരണ പ്രദേശങ്ങൾ	ഗ്രാമം			നഗരം			ആകെ ഗ്രാമവും നഗരവും)		
		പുരുഷൻ	സ്ത്രീ	പുരുഷനും സ്ത്രീയും	പുരുഷൻ	സ്ത്രീ	പുരുഷനും സ്ത്രീയും	പുരുഷൻ	സ്ത്രീ	പുരുഷനും സ്ത്രീയും
1	ആന്ധ്രാ പ്രദേശ്	59.7	40.7	50.1	59.3	24.5	41.3	59.5	35.8	47.5
2	അരുണാചൽ പ്രദേശ്	59.3	53.1	56.3	56.0	34.5	45.1	58.7	49.9	54.4
3	ആസ്സാം	60.7	38.2	49.6	64.3	25.5	45.0	61.1	36.8	49.1
4	ബീഹാർ	48.1	21.1	34.9	48.2	12.0	30.9	48.1	20.3	34.5
5	ചരത്തിസ്ഖട്ട്	65.2	50.4	57.8	63.6	27.9	46.4	64.9	46.1	55.5
6	ഡൽഹി	54.7	13.8	37.8	54.0	14.5	35.9	54.0	14.5	36.0
7	ഗോവ	58.1	21.8	40.5	54.9	23.7	39.5	56.3	22.9	39.9
8	ഗുജറാത്ത്	62.8	44.3	53.8	62.0	23.6	43.7	62.5	35.8	49.6
9	ഹരിയാന	51.8	20.2	37.1	56.3	16.7	37.9	53.5	18.8	37.4
10	ഹിമാചൽപ്രദേശ്	64.9	58.7	61.7	64.2	35.7	51.4	64.8	56.2	60.5
11	ജാർഖണ്ഡ്	53.1	40.4	46.8	52.1	15.0	34.0	52.9	35.8	44.4
12	കർണാടകം	60.0	34.6	47.3	59.8	23.6	42.1	59.9	30.5	45.4
13	കേരളം	59.7	36.2	47.3	58.4	30.3	43.3	59.1	33.4	45.4
14	മധ്യപ്രദേശ്	63.2	45.4	54.6	58.7	22.3	40.7	62.0	39.4	51.0
15	മഹാരാഷ്ട്ര	61.0	38.0	49.6	61.0	23.7	43.1	61.0	32.0	46.8
16	മണിപ്പൂർ	52.8	36.5	44.6	52.4	35.7	43.9	52.7	36.3	44.4
17	മേഘാലയ	54.8	48.7	51.7	53.1	37.8	45.1	54.6	47.1	50.7
18	മിസ്സോറാം	51.1	30.5	41.0	49.2	30.2	39.6	50.2	30.4	40.4
19	നാഗാലാൻറ്	57.3	45.2	51.1	52.0	35.8	44.1	55.7	42.7	49.1
20	ഓഡീഷ	61.9	40.3	50.8	59.1	24.4	42.0	61.5	38.0	49.4
21	പഞ്ചാബ്	62.4	27.7	45.2	62.6	19.0	41.4	62.5	24.4	43.7
22	രാജസ്ഥാൻ	56.4	43.0	49.6	56.8	23.5	40.9	56.5	38.0	47.3
23	സിക്കിം	67.1	65.5	66.4	61.1	26.2	46.0	65.7	56.9	61.7
24	തമിഴ്നാട്	60.4	44.5	52.3	59.2	24.4	41.3	59.8	35.2	47.2
25	തെലുങ്കാന	61.4	44.0	52.4	57.5	24.5	41.3	59.8	36.5	48.0
26	തൃപുര	64.8	39.1	51.9	57.3	25.9	41.3	63.5	36.8	50.0
27	ഉത്തരാഖണ്ഡ്	56.6	41.8	49.3	55.6	18.6	37.2	56.4	35.9	46.2
28	ഉത്തർപ്രദേശ്	54.7	28.1	41.5	56.9	13.5	36.2	55.2	25.2	40.4
29	പശ്ചിമബംഗാൾ	63.6	33.7	48.6	64.3	26.8	45.4	63.8	31.7	47.7
30	ആന്ധ്രപ്രദേശ് & നിക്കോ ബാർ	67.5	44.6	56.5	67.9	30.0	49.3	67.7	38.0	53.3
31	ചരണിസ്ഗഡ്				60.1	25.0	43.5	60.1	25.0	43.5
32	ദാദ്രാ & നഗർ ഹവേലി & ദാമൻ & ദിയു	62.1	54.3	58.3	69.9	18.5	47.9	66.7	34.7	52.3
33	ജമ്മു & കാശ്മീർ	55.7	41.9	49.0	58.2	25.8	42.5	56.2	38.8	47.8
34	ലഡാക്ക്	55.5	46.4	51.3	61.0	26.3	45.0	56.2	43.7	50.5
35	ലക്ഷദ്വീപ്	73.3	14.5	45.7	56.3	12.4	35.4	61.2	13.0	38.4
36	പുതുച്ചേരി	58.6	37.1	48.0	58.2	24.4	40.2	58.4	28.9	43.1
	അഖിലേന്ത്യ	57.9	35.5	46.8	59.0	22.3	41.0	58.2	31.7	45.1

അവലംബം: പി.എൽ.എഫ്.എസ് റിപ്പോർട്ട്, 2023-24, കേന്ദ്ര സർക്കാർ

അനുബന്ധം 7.2.5 കേരളത്തിലെ സംഘടിത മേഖലയിലെ തൊഴിൽ (ആളുകൾ, മാർച്ച് 31 ലെ കണക്കനുസരിച്ച്)

വർഷം	പൊതുമേഖല			സ്വകാര്യ മേഖല			സംഘടിത മേഖല (പൊതുമേഖലയും സ്വകാര്യ മേഖലയും ഉൾപ്പെടെ)		
	പുരുഷൻ	സ്ത്രീ	ആകെ	പുരുഷൻ	സ്ത്രീ	ആകെ	പുരുഷൻ	സ്ത്രീ	ആകെ
1	2	3	4	5	6	7	8	9	10
2014	385965	193407	579372	265859	284515	550374	651824	477922	1129746
2015	378059	192856	570915	196625	370143	566768	574684	562999	1137683
2016	378063	186864	564927	295033	315044	610077	673096	501908	1175004
2017	370909	189234	560143	293290	320006	613296	664199	509240	1173439
2018	363982	189942	553924	324301	335752	660053	688283	525694	1213977
2019	366800	193805	560605	344004	342877	686881	710804	536682	1247486
2020	361695	193224	554919	331294	368153	699447	692989	561377	1254366
2021	362554	194080	556634	341156	349978	691134	703710	544058	1247768
2022	362742	194191	556933	341324	351822	693146	704066	546013	1250079
2023	363172	194323	557495	341195	354098	695293	704367	548421	1252788
2024*	363606	194473	558079	341065	356415	697480	704671	550888	1255559

അവലംബം: എംപ്ലോയ്മെന്റ് ഡയറക്ടറേറ്റ്, കേരള സർക്കാർ 2024

അനുബന്ധം 7.2.6 കേരളത്തിലെ പൊതുമേഖലയിൽ വിവിധ വിഭാഗങ്ങളിൽ ജോലി ചെയ്യുന്നവർ (ആളുകൾ, മാർച്ച് 31 ലെ കണക്കനുസരിച്ച്)

വർഷം	കേന്ദ്ര സർക്കാർ	സംസ്ഥാന സർക്കാർ	കേന്ദ്ര അർദ്ധ സർക്കാർ	സംസ്ഥാന അർദ്ധ സർക്കാർ	തദ്ദേശ സ്വയംഭരണ സ്ഥാപനങ്ങൾ	ആകെ
1	2	3	4	5	6	7
2014	57106	265522	90395	139740	26609	579372
2015	56296	266847	83695	137045	27032	570915
2016	58259	265348	88716	125912	26692	564927
2017	59573	258645	83503	132884	25538	560143
2018	59751	255953	81265	132553	24402	553924
2019	59922	262046	82152	131590	24895	560605
2020	59971	260170	80800	129290	24688	554919
2021	60003	259239	80635	131480	25277	556634
2022	60063	259339	80736	131499	25296	556933
2023	60215	259560	80812	131614	25294	557495
2024*	60360	260353	80893	131173	25300	558079

*ഏറ്റവും പുതിയത്

അവലംബം: എംപ്ലോയ്മെന്റ് ഡയറക്ടറേറ്റ്, കേരള സർക്കാർ 2024

അനുബന്ധം 7.2.7 കേരളത്തിലെ സംഘടിത മേഖലയിലെ തൊഴിൽ ജില്ലാടിസ്ഥാനത്തിൽ (ആളുകൾ മാർച്ച് 31-ലെ കണക്കനുസരിച്ച്)

എ	പൊതു മേഖല	2014	2015	2016	2017	2018	2019	2020	2021	2022	2023	2024
1	തിരുവനന്തപുരം	116903	112336	112637	112614	112614	112553	111147	111336	111412	111523	111816
2	കൊല്ലം	47151	47414	46901	45700	34382	35947	36442	32954	32796	32666	32666
3	പത്തനംതിട്ട	22878	21893	22081	21024	21084	21095	21117	20888	20926	21010	21022
4	ആലപ്പുഴ	25140	25104	17037	25664	25761	26259	26419	26540	26555	26570	26559
5	കോട്ടയം	28889	30312	18532	20193	19941	20068	19108	30025	30146	30272	30551
6	ഇടുക്കി	12464	12734	12796	12894	12951	12996	13065	13098	13105	13115	13115
7	എറണാകുളം	84953	86451	86369	70130	74791	75357	75864	75351	75356	75363	75382
8	തൃശ്ശൂർ	50646	50556	54826	54870	55821	55803	55837	55838	55854	55896	55896
9	പാലക്കാട്	40501	40704	41911	42275	42215	42201	42197	42216	42286	42367	42367
10	മലപ്പുറം	39782	35342	43050	43300	43667	43787	44222	44308	44326	44349	44321
11	കോഴിക്കോട്	13024	13081	13081	14202	14265	14297	14347	14360	14333	14394	14394
12	വയനാട്	39491	37858	37809	38900	39351	39723	36854	39659	39655	39650	39674
13	കണ്ണൂർ	39332	39186	39077	39293	38952	41296	39021	34396	34487	34588	34588
14	കാസറഗോഡ്	18218	17944	18820	19084	18129	19223	19279	15665	15696	15732	15728
	ആകെ	579372	570915	564927	560143	553924	560605	554919	556634	556933	557495	558079
ബി	സ്വകാര്യ മേഖല											
1	തിരുവനന്തപുരം	33695	36177	36189	36159	36159	34623	34350	34289	34988	35706	35989
2	കൊല്ലം	46645	46787	45969	45260	42157	42275	41718	41153	41158	41165	41206
3	പത്തനംതിട്ട	17842	17533	17444	17485	13933	18726	17746	17792	17795	17800	17932
4	ആലപ്പുഴ	45042	46958	39571	45784	46021	46176	46572	46792	46985	47200	47265
5	കോട്ടയം	34821	35480	33111	39890	39890	40259	39201	40028	40048	40070	40063
6	ഇടുക്കി	37497	36624	36582	36684	36732	36827	36864	36884	36887	36904	36984
7	എറണാകുളം	105803	114115	142439	119886	172151	185623	188883	188907	189912	190972	192060
8	തൃശ്ശൂർ	44530	46945	62694	62669	65158	68917	68957	68878	68898	68922	69003
9	പാലക്കാട്	25191	29266	30625	31494	31487	31620	31551	31551	31547	31542	31627
10	മലപ്പുറം	34001	30080	30397	30502	28241	33336	48016	47757	47814	47877	47936
11	കോഴിക്കോട്	13168	13092	13588	20713	20839	20861	20886	20898	20896	20892	21006
12	വയനാട്	43926	49241	49909	53256	54533	53027	52817	48932	48986	49054	49079
13	കണ്ണൂർ	34378	37921	37851	37358	37358	39506	37071	32980	32920	32855	32913
14	കാസറഗോഡ്	33835	26549	34144	36156	35394	35105	34815	34293	34312	34334	34417

ആകെ	550374	566768	610513	613296	660053	686881	699447	691134	693146	695293	697480
ആകെ (പൊതു മേഖലയും സ്വകാര്യ മേഖലയും)											
1	150598	148513	148826	148773	148773	147176	145497	145625	146400	147229	147805
2	93796	94201	92870	90960	76539	78222	78160	74107	73954	73831	73872
3	40720	39426	39525	38509	35017	39821	38863	38680	38721	38810	38954
4	70182	72062	56608	71448	71782	72435	72991	73332	73540	73770	73824
5	63710	65792	51643	60083	59831	60327	58309	70053	70194	70342	70614
6	49961	49358	49378	49578	49683	49823	49929	49982	49992	50019	50099
7	190756	200566	228808	190016	246942	260980	264747	264258	265268	266335	267442
8	95176	97501	117520	117539	120979	124720	124794	124716	124752	124818	124899
9	65692	69970	72536	73769	73702	73821	73748	73767	73833	73909	73994
10	73783	65422	73447	73802	71908	77123	92238	92065	92140	92226	92257
11	26192	26173	26669	34915	35104	35158	35233	35258	35229	35286	35400
12	83417	87099	87718	92156	93884	92750	89671	88591	88641	88704	88753
13	73710	77107	76928	76651	76310	80802	76092	67376	67407	67443	67501
14	52053	44493	52964	55240	53523	54328	54094	49958	50008	50066	50145
ആകെ	1129746	1137683	1175440	1173439	1213977	1247486	1254366	1247768	1250079	1252788	1255559

അവലംബം: എംപ്ലോയ്മെന്റ് ഡയറക്ടറേറ്റ്, കേരള സർക്കാർ 2024

അനുബന്ധം 7.2.8 കേരളത്തിലെ സംഘടിത മേഖലയിലെ തൊഴിൽ ജില്ലാടിസ്ഥാനത്തിൽ (2023-24) (ആളുകൾ മാർച്ച് 31-ലെ കണക്കനുസരിച്ച്)

ക്രമ നമ്പർ	ജില്ല	കേന്ദ്ര സർക്കാർ		സംസ്ഥാന സർക്കാർ		കേന്ദ്ര അർദ്ധ സർക്കാർ		സംസ്ഥാന അർദ്ധ സർക്കാർ		തദ്ദേശ സ്വയംഭരണ സ്ഥാപനങ്ങൾ		ആകെ	
		ആകെ	സ്ത്രീ	ആകെ	സ്ത്രീ	ആകെ	സ്ത്രീ	ആകെ	സ്ത്രീ	ആകെ	സ്ത്രീ	ആകെ	സ്ത്രീ
1	തിരുവനന്തപുരം	21435	3639	45635	16336	12451	3902	26903	4710	5392	1973	111816	30560
2	കൊല്ലം	792	382	13292	5140	1709	845	15027	9764	1846	769	32666	16900
3	പത്തനംതിട്ട	1649	641	9787	4681	1702	666	6712	1723	1172	517	21022	8228
4	ആലപ്പുഴ	845	315	11032	5071	3156	1008	10100	3619	1426	554	26559	10567
5	കോട്ടയം	933	451	18888	6477	3572	1421	6332	1890	826	346	30551	10585
6	ഇടുക്കി	336	137	8422	2580	825	191	2736	402	796	159	13115	3469
7	എറണാകുളം	10951	2875	23753	10120	21398	5061	17885	4466	1395	576	75382	23098
8	തൃശ്ശൂർ	5896	1658	29797	13473	5891	1831	12158	4141	2154	851	55896	21954
9	പാലക്കാട്	9731	2414	21122	8914	4093	989	5642	694	1779	563	42367	13574
10	മലപ്പുറം	1796	561	29355	11521	3488	812	7586	1545	2096	568	44321	15007
11	കോഴിക്കോട്	2483	776	21903	8531	6746	1971	5494	1143	3048	1160	39674	13581
12	വയനാട്	148	56	1061	466	10064	5048	2703	1003	418	202	14394	6775
13	കണ്ണൂർ	2621	705	16885	7523	4015	1179	8894	3436	2173	777	34588	13620
14	കാസറഗോഡ്	744	172	9421	4969	1783	500	3001	655	779	259	15728	6555
	ആകെ	60360	14782	260353	105802	80893	25424	131173	39191	25300	9274	558079	194473

അവലംബം: എംപ്ലോയ്മെന്റ് വായനകളുടെ കേരള സർക്കാർ 2024

അനുബന്ധം 7.2.9 കേരളത്തിലെ സംഘടിത മേഖലയിലെ തൊഴിൽ വിതരണം

ക്രമ. നം.	വ്യവസായം	2015	2016	2017	2018	2019	2020	2021	2022	2023	2024
എ പൊതു മേഖല											
1	കൃഷിയും അനുബന്ധ പ്രവർത്തനങ്ങളും	17276	16411	15759	16997	17326	17502	16794	16745	16953	12493
2	മൈനിംഗും ക്വാറിയും	1031	699	1005	1760	1558	1484	1326	1319	1304	1304
3	ഉൽപ്പന്ന നിർമ്മാണ പ്രവർത്തനങ്ങൾ	48485	53077	53179	48008	47724	47033	48463	48458	48448	48158
4	ഇലക്ട്രിസിറ്റി, ഗ്യാസ് മുതലായവ	9288	6295	7093	7743	7743	7739	7771	7774	7784	7795
5	വാട്ടർ സപ്ലൈ, വേസ്റ്റ് മാനേജ്മെന്റ്	14394	13831	14193	13257	13054	9341	6284	6294	6308	6308
6	നിർമ്മാണ പ്രവർത്തനങ്ങൾ	13186	12465	11058	12724	12533	12889	19020	19049	19085	15013
7	ഹോൾസെയിൽ & റീടെയ്റ്റ് വ്യാപാരം	11312	12404	14319	13595	13540	13281	13168	13172	13217	11447
8	ഗതാഗതം സ്റ്റോറേജ്	37225	34779	37870	38596	38478	38882	38337	38347	38362	38593
9	എഡ് ആന്റ് അക്കോമഡേഷൻ	648	2325	2344	2348	2371	2399	2335	2331	2335	2341
10	ഇൻഫർമേഷൻ ആന്റ് കമ്മ്യൂണിക്കേഷൻ	31247	32303	29394	27804	27936	27600	27106	27102	27097	27151
11	ഫിനാൻഷ്യൽ & ഇൻഷുറൻസ്	49859	56257	56806	57173	56374	55729	56047	56073	56103	65203
12	റിയൽ എസ്റ്റേറ്റ്	NIL	NIL	NIL	NIL	NIL	NIL	NIL	NIL	NIL	NIL
13	പ്രൊഫഷണൽ, സയൻ്റ് ഫിക് ആക്റ്റിവിറ്റീസ്	86391	87570	87788	81887	80182	80423	79423	79447	79477	79378
14	അഡ്മിനിസ്ട്രേറ്റീവ് ആക്റ്റിവിറ്റീസ്	43977	48478	39364	39520	41877	40558	39917	39920	39930	39893
15	പൊതുഭരണം & പ്രതിരോധം	87515	83543	86860	93570	95918	95896	97759	97836	97896	97854
16	വിദ്യാഭ്യാസം	72985	70075	77062	69648	70908	70661	69997	70172	70290	70082
17	ആരോഗ്യം, സാമൂഹ്യ സേവന പ്രവർത്തനങ്ങൾ	40209	28631	20100	23180	27079	27517	26657	26673	26693	26886
18	കല, വിനോദം	1938	2097	2143	2295	2198	2205	2148	2142	2132	2142
19	മറ്റ് സേവനങ്ങൾ	2874	2753	2762	2775	2757	2744	3013	3010	3014	3019
20	ഹൗസ്ഹോൾഡ് പ്രവർത്തനങ്ങൾ	NIL	NIL	NIL	NIL	NIL	NIL	NIL	NIL	NIL	NIL
21	എക്സ്ട്രാ ടെറിറ്റോറിയൽ ഓർഗനൈസേഷനിലും സാമൂഹിക ഇല്ലം ഉള്ള പ്രവർത്തനം	1075	934	1044	1044	1049	1036	1069	1069	1067	3019
	ആകെ	570915	564927	560143	553924	560605	554919	556634	556933	557495	558079
ബി. സ്വകാര്യ മേഖല											
ക്രമ. നം.	വ്യവസായം	2015	2016	2017	2018	2019	2020	2021	2022	2023	2024
1	കൃഷിയും അനുബന്ധ പ്രവർത്തനങ്ങളും	50242	50184	54570	54771	54961	54795	54660	54663	54668	57357

2	മൈനറിംഗും ക്വാറിയും	380	353	358	364	432	444	428	429	431	443
3	ഉൽപ്പന്ന നിർമ്മാണ പ്രവർത്തനങ്ങൾ	183590	190469	194224	175729	181116	182883	178587	179189	179804	161189
4	ഇലക്ട്രിസിറ്റി, ഗ്യാസ് മുതലായവ	133	194	370	370	375	377	379	379	379	382
5	വാട്ടർ സപ്ലൈ, വേസ്റ്റ് മാനേജ്മെന്റ്	1807	1761	1854	1828	1887	1556	1536	1533	1528	1528
6	നിർമ്മാണ പ്രവർത്തനങ്ങൾ	687	526	611	728	843	978	983	987	993	992
7	ഹോൾസെയിൽ & റിടെയ്റ്റ് വ്യാപാരം	25508	27497	30881	37836	38996	40558	40463	40565	40669	40388
8	ഗതാഗതം സ്റ്റോറേജ്	10756	12126	12544	12324	12701	12916	12379	12375	12368	12239
9	എഡ് ആന്റ് അക്കോമഡേഷൻ	15406	16970	17348	20415	21333	20837	20695	20694	20691	20731
10	ഇൻഫർമേഷൻ ആന്റ് കമ്മ്യൂണിക്കേഷൻ	22420	36050	11704	52251	54480	55262	55284	55473	55651	55880
11	ഫിനാൻഷ്യൽ & ഇൻഷുറൻസ്	35614	35486	39190	39629	41810	44258	42743	42833	42936	61557
12	റിയൽ എസ്റ്റേറ്റ്	41	41	41	41	41	62	41	41	41	54
13	പ്രൊഫഷണൽ, സയൻ്റഫിക് ആക്റ്റിവിറ്റീസ്	629	1027	1067	1067	1070	1104	1104	1106	1108	1099
14	അഡ്മിനിസ്ട്രേറ്റീവ് ആക്റ്റിവിറ്റീസ്	59882	65701	60347	64444	65270	71306	69082	69099	69120	69260
15	പൊതുഭരണം & പ്രതിരോധം	NIL	1315	NIL	1409	1448	1430	1437	1437	1437	1497
16	വിദ്യാഭ്യാസം	123351	125415	141305	148611	155748	153366	157907	158678	159572	159360
17	ആരോഗ്യം, സാമൂഹ്യ സേവന പ്രവർത്തനങ്ങൾ	32452	40265	42086	41683	48015	51058	47014	47249	47471	47394
18	കല, വിനോദം	2076	2028	2056	2013	1811	1839	1864	1864	1864	1492
19	മറ്റ് സേവനങ്ങൾ	1715	2590	2661	3463	3470	3372	3508	3512	3522	3552
20	ഹൗസ്ഹോൾസ് പ്രവർത്തനങ്ങൾ	NIL	NIL	NIL	998	994	990	984	984	984	1030
21	എക്സിട്രാ ടെറിറ്റോറിയൽ ഓർഗനൈസേഷനിലും സാമൂഹിക ഉല്പാദനം ഉള്ള പ്രവർത്തനം	79	79	79	79	80	56	56	56	56	56
	ആകെ	566768	610077	613296	660053	686881	699447	691134	693146	695293	697480
സി. പൊതു മേഖലയും സ്വകാര്യ മേഖലയും											
ക്രമ. നം.	വ്യവസായം	2015	2016	2017	2018	2019	2020	2021	2022	2023	2024
1	കൃഷിയും അനുബന്ധ പ്രവർത്തനങ്ങളും	67518	66595	70329	71768	72287	72297	71454	71408	71621	69850
2	മൈനറിംഗും ക്വാറിയും	1411	1052	1363	2124	1990	1928	1754	1748	1735	1747
3	ഉൽപ്പന്ന നിർമ്മാണ പ്രവർത്തനങ്ങൾ	232075	243546	247403	223737	228840	229916	227050	227647	228252	209347
4	ഇലക്ട്രിസിറ്റി, ഗ്യാസ് മുതലായവ	9421	6489	7463	8113	8118	8116	8150	8153	8163	8177
5	വാട്ടർ സപ്ലൈ, വേസ്റ്റ് മാനേജ്മെന്റ്	16201	15592	16047	15085	14941	10897	7820	7827	7836	7836
6	നിർമ്മാണ പ്രവർത്തനങ്ങൾ	13873	12991	11669	13452	13376	13867	20003	20036	20078	16005
7	ഹോൾസെയിൽ & റിടെയ്റ്റ് വ്യാപാരം	36820	39901	45200	51431	52536	53839	53631	53737	53886	51835
8	ഗതാഗതം സ്റ്റോറേജ്	47981	46905	50414	50920	51179	51798	50716	50722	50730	50832
9	എഡ് ആന്റ് അക്കോമഡേഷൻ	16054	19295	19692	22763	23704	23236	23030	23025	23026	23072
10	ഇൻഫർമേഷൻ ആന്റ് കമ്മ്യൂണിക്കേഷൻ	53667	68353	41098	80055	82416	82862	82390	82575	82748	83031

11	ഫിനാൻഷ്യൽ & ഇൻഷുറൻസ്	85473	91743	95996	96802	98184	99987	98790	98906	99039	126760
12	റിയൽ എസ്റ്റേറ്റ്	41	41	41	41	41	62	41	41	41	54
13	പ്രൊഫഷണൽ, സയന്റഫിക്/ആക്റ്റിവിറ്റീസ്	87020	88597	88855	82954	81252	81527	80527	80553	80585	80477
14	അഡ്മിനിസ്ട്രേറ്റീവ്/ആക്റ്റിവിറ്റീസ്	103859	114179	99711	103964	107147	111864	108999	109019	109050	109153
15	പൊതുഭരണം & പ്രതിരോധം	87515	84858	86860	94979	97366	97326	99196	99273	99333	99351
16	വിദ്യാഭ്യാസം	196336	195490	218367	218259	226656	224027	227904	228850	229862	229442
17	ആരോഗ്യം, സാമൂഹ്യ സേവന പ്രവർത്തനങ്ങൾ	72661	68896	62186	64863	75094	78575	73671	73922	74164	74280
18	കല, വിനോദം	4014	4125	4199	4308	4009	4044	4012	4006	3996	3634
19	മറ്റ് സേവനങ്ങൾ	4589	5343	5423	6238	6227	6116	6521	6522	6536	6571
20	ഹൗസ്ഹോൾസ് പ്രവർത്തനങ്ങൾ	0	0	0	998	994	990	984	984	984	1030
21	എക്സിട്രാ ടെറിറ്റോറിയൽ ഓർഗനൈസേഷനിലും സാമിതികളിലും ഉള്ള പ്രവർത്തനം	1154	1013	1123	1123	1129	1092	1125	1125	1123	3075
	ആകെ	1137683	1175004	1173439	1213977	1247486	1254366	1247768	1250079	1252788	1255559

അവലംബം: എംപ്ലോയ്മെന്റ് ഡയറക്ടറേറ്റ്, കേരള സർക്കാർ 2024

അനുബന്ധം 7.2.10 കേരളത്തിലെ തൊഴിലന്വേഷകർ

(ആളുകൾ എണ്ണത്തിൽ)

വർഷം (ഡിസംബർ അവസാനം വരെ)	പൊതു തൊഴിലന്വേഷകർ			പ്രൊഫഷണൽ/ സാങ്കേതിക തൊഴിലന്വേഷകർ			ആകെ തൊഴിലന്വേഷകർ		
	പുരുഷൻ	സ്ത്രീ	ആകെ	പുരുഷൻ	സ്ത്രീ	ആകെ	പുരുഷൻ	സ്ത്രീ	ആകെ
2014	1384506	2081103	3465609	97087	57984	155071	1481593	2139087	3620680
2015	1326296	2004785	3331081	108023	54718	162741	1434319	2059503	3493822
2016	1203248	2109306	3312554	137456	109388	246844	1340704	2218694	3559398
2017	1159247	2070841	3230088	134452	138225	272677	1293699	2209066	3502765
2018	1156734	2110661	3267395	140778	152923	293701	1297512	2263584	3561096
2019	1126070	2075362	3201432	152413	167940	320353	1278483	2243302	3521785
2020	1089593	1990500	3080093	160795	190277	351072	1250388	2180777	3431165
2021	1299955	2443120	3743075	116178	173835	290013	1416133	2616955	4033088
2022	937704	1666803	2604507	96826	139171	235997	1034530	1805974	2840504
2023	846435	1576560	2422995	95560	115255	210815	941995	1691815	2633810
2024 (31-07-2024 വരെ)	844199	1539867	2384066	86517	115582	202099	930716	1655449	2586165

അവലംബം: എംപ്ലോയ്മെന്റ് ഡയറക്ടറേറ്റ്, കേരള സർക്കാർ 2024

അനുബന്ധം 7.2.11 കേരളത്തിലെ തൊഴിലവസരങ്ങളുടെ വിദ്യാഭ്യാസ തലം (ആളുകൾ എണ്ണത്തിൽ)

വർഷം(വിസ്തൃതി) സംവത്സരം (വർഷം)	നിരക്ഷരർ		എസ്.എസ്.എൽ.സി ക്ലാസ്സിലുള്ളവർ		എസ്.എസ്.എൽ.സി		എസ്.എസ്.എൽ.സി		ഹയർ സെക്കണ്ടറി		ബിരുദം		ബിരുദാനന്തര ബിരുദം		ഓസൺ സൂര്യ ഓസൺ സൂര്യ	ആകെ തൊഴിലവസരങ്ങൾ		
	എസ്.എസ്.എൽ.സി ക്ലാസ്സിലുള്ളവർ	മുതൽ	എസ്.എസ്.എൽ.സി	മുതൽ	എസ്.എസ്.എൽ.സി	മുതൽ	എസ്.എസ്.എൽ.സി	മുതൽ	എസ്.എസ്.എൽ.സി	മുതൽ	എസ്.എസ്.എൽ.സി	മുതൽ	എസ്.എസ്.എൽ.സി	മുതൽ		എസ്.എസ്.എൽ.സി	മുതൽ	എസ്.എസ്.എൽ.സി
2014	174	179999	218328	897576	1327795	304661	406212	83398	146647	39931	15939	39931	15939	39931	88.99	1481593	2139087	3620680
2015	697	179199	220448	871936	1310509	277949	340741	89421	144347	42761	15606	42761	15606	42761	88.54	1434319	2059503	3493822
2016	1005	155669	212936	807958	1342402	275220	438767	85669	186529	37055	16002	37055	16002	37055	89.61	1340704	2218694	3559398
2017	552	143835	205915	744758	1290111	288890	468306	99282	200063	44991	16695	44991	16695	44991	90.02	1293699	2209066	3502765
2018	606	128461	192597	744183	1236770	299645	542628	105462	227443	63540	19567	63540	19567	63540	90.96	1297512	2263584	3561096
2019	490	110313	174283	734581	1205397	314190	558675	98275	232066	72391	20882	72391	20882	72391	91.90	1278483	2243302	3521785
2020	604	110555	158925	711413	1099340	311065	595492	91646	244194	25433	25433	25433	25433	25433	92.12	1250388	2180777	3431165
2021	1213	106959	139971	730646	881461	449632	928167	102816	344751	121392	25433	121392	25433	121392	93.51	1416133	2416955	3833088
2022	882	181779	101216	470978	727879	284779	606760	78192	274230	18115	18115	18115	18115	18115	89.98	1034530	1805974	2840504
2023	857	76090	96010	479146	656413	295498	554484	88769	274560	100674	10592	100674	10592	100674	93.41	950812	1682998	2633810
2024 31-07-2024 (വർഷം)	852	70213	87644	472762	650244	289770	548756	87034	267818	100135	10212	100135	10212	100135	93.84	930716	1655449	2586165

അവലംബം: എസ്.എസ്.എൽ.സി ഡാറ്റാബേസ്, കേരള സർക്കാർ 2024

അനുബന്ധം 7.2.12 പ്രൊഫഷണൽ, സാങ്കേതിക തൊഴിലവസരങ്ങൾ (ആളുകൾ എണ്ണത്തിൽ)

വർഷം (ഡിസംബർ അവസാനം വരെ)	1	2	3	4	5	6	7	8	9
	മെഡിക്കൽ ബിരുദധാരികൾ	എഞ്ചിനീയറിംഗ് ബിരുദധാരികൾ	എഞ്ചിനീയറിംഗ് ഡിപ്ലോമക്കാർ	ഐ.ടി.ഐ സർട്ടിഫിക്കറ്റുകാർ	കാർഷിക ബിരുദധാരികൾ	വെറ്റിനറി ബിരുദധാരികൾ	മറ്റുള്ളവർ	ആകെ	
2014	3241	26082	38603	85696	759	690	155071		
2015	3497	23984	46061	87727	915	557	162741		
2016	3369	30719	51080	88682	1182	609	175641		
2017	4185	40436	52421	92003	1575	305	272677		
2018	6710	42772	60162	93833	1309	486	293701		
2019	8753	45913	79731	96446	1344	498	320353		
2020	9000	47525	99459	102345	1397	554	351072		
2021	11103	56540	43081	66916	1533	856	290013		
2022	8308	45932	37461	66155	752	885	235997		
2023	9021	36569	26595	67620	730	780	210815		
2024 (31.07.2024 വരെ)	9024	35877	25903	66167	744	769	202099		

അവലംബം: എംപ്ലോയ്മെന്റ് സാഹചര്യങ്ങൾ, കേരള സർക്കാർ 2024

അനുബന്ധം 7.2.13 തൊഴിലന്വേഷകർ ജില്ലാടിസ്ഥാനത്തിൽ (31.07.2024 വരെ) (ആളുകളുടെ എണ്ണം)

ക്രമ നം	ജില്ല	പൊതു തൊഴിലന്വേഷകർ		പ്രൊഫഷണൽ/സാങ്കേതിക തൊഴിലന്വേഷകർ		ആകെ തൊഴിലന്വേഷകർ		
		പുരുഷൻ	സ്ത്രീ	പുരുഷൻ	സ്ത്രീ	പുരുഷൻ	സ്ത്രീ	
1	തിരുവനന്തപുരം	138173	247618	14560	18320	152733	265938	418671
2	കൊല്ലം	102487	172591	9522	12048	112009	184639	296648
3	പത്തനംതിട്ട	30282	52606	5520	5746	35802	58352	94154
4	ആലപ്പുഴ	77727	125489	5226	6394	82953	131883	214836
5	കോട്ടയം	53771	86481	4175	6384	57946	92865	150811
6	ഇടുക്കി	29478	46267	2700	3125	32178	49392	81570
7	എറണാകുളം	74520	137564	9237	13953	83757	151517	235274
8	തൃശ്ശൂർ	56781	115106	6216	9564	62997	124670	187667
9	പാലക്കാട്	55148	107611	6225	7367	61373	114978	176351
10	മലപ്പുറം	62424	116583	5848	7312	68272	123895	192167
11	കോഴിക്കോട്	78341	170796	6991	9112	85332	179908	265240
12	വയനാട്	21732	38986	3154	4657	24886	43643	68529
13	കണ്ണൂർ	42287	81039	4258	7279	46545	88318	134863
14	കാസറഗോഡ്	21048	41130	2885	4321	23933	45451	69384
	ആകെ	844199	1539867	86517	115582	930716	1655449	2586165

അവലംബം: എംപ്ലോയ്മെന്റ് ഡയറക്ടറേറ്റ്, കേരള സർക്കാർ 2024

അനുബന്ധം 7.2.14 കൈവല്യ സ്കീം-ഗുണഭോക്താക്കളുടേയും വിതരണം ചെയ്ത തുകയുടേയും വിശദാംശങ്ങൾ

വർഷം	ലഭിച്ച അപേക്ഷ			ഗുണഭോക്താക്കളുടെ എണ്ണം			വിതരണം ചെയ്ത തുക (ലക്ഷത്തിൽ)		
	പുരുഷൻ	സ്ത്രീ	ആകെ	പുരുഷൻ	സ്ത്രീ	ആകെ	പുരുഷൻ	സ്ത്രീ	ആകെ
2018	1073	648	1721	145	39	184	72.50	19.50	92.00
2019	732	497	1229	334	137	471	167.00	68.50	235.50
2020	546	244	790	1452	774	2226	725.80	386.80	1112.60
2021	1272	622	1894	3307	1599	4906	1653.18	799.50	2452.68
2022	1181	569	1750	504	232	736	252.00	116.00	368.00
2023	721	395	1116	152	69	221	75.70	34.40	110.10
2024 (31.7. 2024)	283	169	452	8	5	13	3.60	2.30	5.90

അവലംബം: എംപ്ലോയ്മെന്റ് ഡയറക്ടറേറ്റ്, കേരള സർക്കാർ 2024

അനുബന്ധം 7.2.15 തൊഴിലില്ലായ്മ വേതനവും സ്വയം തൊഴിൽ സഹായവും

വർഷം	തൊഴിലില്ലായ്മ വേതനം			സ്വയം തൊഴിൽ സഹായം		
	ലഭിച്ച അപേക്ഷ	ഗുണഭോക്താക്കളുടെ എണ്ണം	വിതരണം ചെയ്ത തുക (ലക്ഷത്തിൽ)	ലഭിച്ച അപേക്ഷ	ഗുണഭോക്താക്കളുടെ എണ്ണം	വിതരണം ചെയ്ത തുക (ലക്ഷത്തിൽ)
2014	12853	221187	2654.24	2856	3894	1775.01
2015	10487	196123	3737.34	8991	3345	1681.52
2016	10383	203703	1583.75	1347	5832	2307.06
2017	10258	193071	2158.43	10850	5280	2400.89
2018	10148	148305	834.36	11367	4210	1345.95
2019	9548	122035	1171.54	9500	2498	1047.80
2020	4589	82300	433.45	6450	2708	1639.85
2021	3685	37069	439.34	7865	1595	766.63
2022	250	21985	157.27	6664	5251	2454.25
2023	247	5415	46.62	3119	2237	834.23
2024*	24	2019	14.41	1897	1750	734.26

** 31.10.2024 വരെ

അവലംബം: എംപ്ലോയ്മെന്റ് ഡയറക്ടറേറ്റ്, കേരള സർക്കാർ 2024

അനുബന്ധം 7.2.16 എംപ്ലോയ്മെന്റ് എക്സ്പെഞ്ച് വഴിയുള്ള നിയമനം (ആളുകളുടെ എണ്ണം)

വർഷം	എംപ്ലോയ്മെന്റ് എക്സ്പെഞ്ച് വഴിയുള്ള നിയമനങ്ങൾ
2014	8792
2015	10303
2016	10212
2017	11647
2018	12887
2019	12027
2020	9366
2021	8865
2022	14432
2023	14900
2024*	8452

*31.10.2024 വരെ

അവലംബം: എംപ്ലോയ്മെന്റ് ഡയറക്ടറേറ്റ്, കേരള സർക്കാർ 2024

Sl. No.	Project Name	78	64	72	72	72	72	72	72	72	72	72	74	74	62	72	72	72	71	70
30	ബുധനപുഴ അണക്കെട്ട്																			
31	ബുധനപുഴ ചെറുതടവു	73	68	68	68	68	68	68	68	68	68	68	63	54	54	67	68	67	65	
32	ബുധനപുഴ കുടിയേറ്റം	26	24	72	72	72	72	72	72	72	72	72	21	21	72	72	58	24	24	
33	ബുധനപുഴ വയലാർ	423	420	404	404	404	404	404	399	393	371	393	383	390						
34	ബുധനപുഴ മുളമുഴപ്പള്ളി	94	88	88	88	88	88	88	84	63	76	86	66	65						
35	ബുധനപുഴ ചെറുതടവു	78	64	72	72	72	72	72	58	55	60	68	63	54						
36	ബുധനപുഴ വയലാർ	47	44	88	88	44	44	44	44	44	44	44	44	41						
37	ബുധനപുഴ പാലക്കാട്	89	84	84	84	84	84	84	89	84	44	84	84	78						
38	ബുധനപുഴ കരുവല്ലൂർ	905	836	864	864	884	884	884	901	826	864	876	882	877						
39	ബുധനപുഴ മുളമുഴപ്പള്ളി	250	250	208	208	208	208	235	228	208	208	208	208	208						
40	ബുധനപുഴ പാലക്കാട്	78	72	72	72	72	72	72	63	67	72	72	72	68						
41	ബുധനപുഴ കരുവല്ലൂർ	68	64	64	64	64	64	64	64	64	64	64	64	62						
42	ബുധനപുഴ അമ്പലമുക്ക്	99	99	88	88	92	92	92	94	88	88	92	89	92						
43	ബുധനപുഴ മരുവേല	21	60	88	88	68	68	21	60	88	68	68	20							
44	ബുധനപുഴ കരുവല്ലൂർ	932	900	832	832	832	832	930	773	790	830	831	818							
45	ബുധനപുഴ (വടവനം) കരുവല്ലൂർ	224	200	272	280	208	208	197	190	194	201	201	167							
46	ബുധനപുഴ അമ്പലക്കാട്	647	646	568	568	568	568	621	508	560	555	568	558							
47	ബുധനപുഴ മുളമുഴപ്പള്ളി	78	64	72	72	72	72	72	73	62	72	72	72	72						
48	ബുധനപുഴ കരുവല്ലൂർ	47	48	44	44	44	44	44	44	44	40	40	39	39						
49	ബുധനപുഴ കരുവല്ലൂർ, അമ്പലക്കാട്	42	44	44	44	44	44	44	42	40	44	44	44	44						
50	ബുധനപുഴ അമ്പലക്കാട്	47	48	48	48	48	48	48	48	48	48	48	47	48						
51	ബുധനപുഴ (വടവനം) പാലക്കാട്	110	152	152	152	152	152	152	95	136	152	152	149							
52	ബുധനപുഴ മരുവേല	841	742	796	796	796	796	796	841	704	751	796	784	777						
53	ബുധനപുഴ അമ്പലക്കാട്	198	196	182	182	184	184	184	184	179	174	184	184	182						
54	ബുധനപുഴ അമ്പലക്കാട്	212	240	256	256	256	256	256	177	206	222	233	196	195						
55	ബുധനപുഴ അമ്പലക്കാട്	94	88	88	88	88	88	88	83	91	80	88	88	86						
56	ബുധനപുഴ അമ്പലക്കാട്	52	48	48	48	48	48	48	42	46	48	48	48	48						
57	ബുധനപുഴ അമ്പലക്കാട്	78	64	68	68	72	72	72	73	56	68	68	72	72						
58	ബുധനപുഴ അമ്പലക്കാട്	52	48	48	48	48	48	48	47	45	48	48	48	45						
59	ബുധനപുഴ (വടവനം) മരുവേല	717	864	817	817	817	817	817	612	727	817	816	787	761						
60	ബുധനപുഴ അമ്പലക്കാട്	861	794	816	816	816	816	816	718	776	734	786	757	736						
61	ബുധനപുഴ അമ്പലക്കാട്	78	64	72	72	72	72	72	74	62	72	72	71	70						
62	ബുധനപുഴ അമ്പലക്കാട്	73	68	68	68	68	68	68	63	54	67	68	67	65						
63	ബുധനപുഴ അമ്പലക്കാട്	26	24	72	72	72	72	72	21	21	72	72	58	24						
64	ബുധനപുഴ അമ്പലക്കാട്	423	420	404	404	404	404	404	399	393	371	393	383	390						
65	ബുധനപുഴ അമ്പലക്കാട്	94	88	88	88	88	88	88	84	63	76	86	66	65						
66	ബുധനപുഴ അമ്പലക്കാട്	78	64	72	72	72	72	72	58	55	60	68	63	54						
67	ബുധനപുഴ അമ്പലക്കാട്	47	44	88	88	44	44	44	44	44	44	44	44	41						

അനുബന്ധം 7.3.2 2023-24 കാലയളവിൽ 31/08/2024 വരെ വ്യവസായ പരിശീലന സ്ഥാപനങ്ങളിലെ ട്രൈനിഷ്യൂളി പ്രവേശനവും പാസായവരും (1 വർഷ കോഴ്സ്)

ക്രമ നം.	ട്രൈനിന്റെ പേര്	പ്രവേശനം ലഭിച്ച കട്ടികൾ 2023 (എണ്ണം)						വിജയിച്ച കട്ടികൾ 2024 (എണ്ണം)					
		ആകെ		എസ്.സി		എസ്.ടി		ആകെ		എസ്.സി		എസ്.ടി	
		ആൺകുട്ടികൾ	പെൺകുട്ടികൾ	ആൺകുട്ടികൾ	പെൺകുട്ടികൾ	ആൺകുട്ടികൾ	പെൺകുട്ടികൾ	ആൺകുട്ടികൾ	പെൺകുട്ടികൾ	ആൺകുട്ടികൾ	പെൺകുട്ടികൾ	ആൺകുട്ടികൾ	പെൺകുട്ടികൾ
1	മാഷൻഡിസൈൻ ടെക്നോളജി	17	464	8	101	0	32	342	11	6	80	0	25
2	ബേക്കർ ആന്റ് കോൺഫെക്ഷണർ	79	57	17	25	5	1	39	55	13	20	4	1
3	കാർപെന്റർ	809	2	294	1	20	0	454		235	1	16	0
4	കാറ്ററിംഗ് ആന്റ് ഹോസ്പിറ്റാലിറ്റി അസിസ്റ്റന്റ്	29	12	9	8	0	0	11	24	7	6	0	0
5	കമ്പ്യൂട്ടർ ഹാർഡ് വെയർ ആന്റ് നെറ്റ് വർക്കിംഗ് മെയിന്റനൻസ്	332	207	59	68	10	3	170	284	47	54	8	2
6	കമ്പ്യൂട്ടർ ഓപ്പറേറ്റർ ആന്റ് പ്രോഗ്രാമിംഗ് അസിസ്റ്റന്റ്	1012	1170	176	233	45	44	712	577	140	186	36	35
7	ക്രാഫ്റ്റ്മാൻ എഡ് പ്രൊഡക്ഷൻ (ജനറൽ)	299	73	68	27	9	2	57	231	54	21	7	1
8	ഡെസ് ടോപ്പ് പബ്ലിഷിംഗ് ഓപ്പറേറ്റർ	137	300	30	29	11	38	137	91	24	23	8	30
9	ഡിജിറ്റൽ ഫോട്ടോഗ്രാഫർ	34	5	7	1	1	1	5	27	5	1	1	1
10	ഡ്രസ്സ് മേക്കിംഗ്	1	164	0	61	0	0	0	123	0	48	0	0
11	ഫയർ ആൻഡ് സേഫ്റ്റി എഞ്ചിനീയറിംഗ്	0	0	0	0	0	0	0		0	0	0	0
12	എഡ് ആന്റ് ബിവറേജ് സർവ്വീസ് അസിസ്റ്റന്റ്	162	29	34	10	10	0	28	122	27	8	8	0
13	ഫ്രണ്ട് ഓഫീസ് അസിസ്റ്റന്റ്	132	187	20	32	14	11	158	100	16	25	11	8
14	ഹോസ്പിറ്റൽ ഹെൽപ്പർ കീപ്പിംഗ്	73	115	8	43	0	0	97	56	6	34	0	0
15	ഇന്റീരിയർ ഡെക്കറേഷൻ ആന്റ് ഡിസൈനിംഗ്	102	144	18	23	0	0	123	56	14	18	0	0
16	മെക്കാനിക്കൽ ഡീസൽ	1172	35	282	16	76	0	23	794	225	12	60	0
17	മെക്കാനിക് ഓട്ടോ ഇലക്ട്രിക്കൽ ആന്റ് ഇലക്ട്രോണിക്സ്	355	10	48	5	2	0	7	196	38	4	1	0
18	മെക്കാനിക് ഇൻസ്ട്രൂമെന്റ് പ്രിസം ഗ്രൈന്റിംഗ്	32	0	5	0	0	0	27	0	4	0	0	0
19	മിൽക്ക് ആന്റ് മിൽക്ക് പ്രോഡക്ട്സ്	0	40	0	12	0	0	0	38	0	9	0	0
20	പ്ലംബർ	1963	97	653	49	133	65	9	1071	522	39	106	52
21	പമ്പ് ഓപ്പറേറ്റർ കം മെക്കാനിക്	35	4	2	3	0	0	3	27	1	2	0	0
22	സെക്രട്ടറിയൽ പ്രാക്ടീസ്	0	94	0	21	0	0	0	84	0	16	0	0

23	ഷീറ്റ് മെറ്റൽ വർക്കർ	446	49	87	16	3	0	42	315	69	12	2	0
24	സ്റ്റേനോഗ്രാഫർ ആൻഡ് സെക്രട്ടേറിയൽ അസിസ്റ്റന്റ് (ഇംഗ്ലീഷ്)	129	403	22	65	4	12	225	86	17	52	3	9
25	സർവേയർ	സർവേയർ ട്രേഡ് റൈറ്റർ 2 വർഷമായി മാറ്റി. അതിനാൽ അനുബന്ധം 7.3.3 ൽ ഉൾപ്പെടുത്തിയിട്ടുണ്ട്.											
26	അപഹോൾഡർ	0	0	0	0	0	0	0	0	0	0	0	0
27	വെൽഡർ	2436	1	553	0	80	0	1706	0	442	0	64	0
28	ലോൺറിമാൻ	0	0	0	0	0	0	0	0	0	0	0	0
29	സ്റ്റേനോഗ്രാഫർ ആൻഡ് സെക്രട്ടേറിയൽ അസിസ്റ്റന്റ് (ഹിന്ദി)	0	6	0	4	0	0	0	4	0	3	0	0
30	പി.പി.ഒ (ക്ലാസ്സിക് പ്രോസസിംഗ് ഓപ്പറേറ്റർ)	79	9	23	8	1	0	8	44	18	6	1	0
31	മെക്കാനിക് ട്രാക്ടർ	71	3	24	3	1	0	46	0	19	2	1	0
32	ടൂറിസ്റ്റ് ട്രൈവർ	39	4	12	2	7	1	3	25	9	1	5	1
33	ഡയറീയിംഗ്	26	1	6	0	1	0	1	15	4	0	1	0
34	ഹോർട്ടികൾച്ചർ	15	8	7	6	0	0	8	9	5	4	0	0
35	സർവേയർ ഓർണമെൻറേഷൻ ടെക്നീഷ്യൻ	0	0	0	0	0	0	0	0	0	0	0	0
36	അഗ്രോപ്രോസിംഗ്	0	40	0	21	0	1	0	34	0	16	0	1
37	കോസ്മറ്റോളജി (പുഴയ പേര് ബേസിക് കോസ്മറ്റോളജി)	0	46	0	3	0	0	0	38	0	2	0	0
38	ഫ്രഷ് & വെജിറ്റബിൾ പ്രോസസ്സിംഗ്	0	0	0	0	0	0	0	36	0	0	0	0
39	മെക്കാനിക് ഓട്ടോബോഡി പെയിന്റിംഗ്	17	5	16	2	0	0	1	95	12	1	0	0
40	മൾട്ടിമീഡിയ ആനിമേഷൻ ആൻഡ് വെബ്സൈറ്റ് എഡിറ്റിംഗ്	63	29	3	6	0	0	27	59	2	4	0	0
41	തയ്യൽ ടെക്നോളജി	1	44	1	13	0	1	0	0	0	10	0	1
42	സോഫ്റ്റ് വെയർ ടെസ്റ്റിംഗ് അസിസ്റ്റന്റ്	0	0	0	0	0	0	0	0	0	0	0	0
44	വെൽഡർ (ജിഎംഎഡബ്ല്യു&ജിറ്റിഎഡബ്ല്യു)	159	0	16	0	0	0	137	0	12	0	0	0
45	വെൽഡർ (സ്റ്റാക്ചർൽ)	80	0	10	0	2	0	65	0	8	0	1	0
46	വെൽഡർ വെൽഡിംഗ് & ഇൻസ്പെക്ഷൻ	158	0	35	0	3	0	126	0	28	0	2	0
47	വെൽഡർ (പൈപ്പ്)	38	0	11	0	0	0	35	0	8	0	0	0
	ആകെ	10532	3857	2564	917	438	212	4832	4727	2037	720	346	167

ഉറവിടം: വ്യവസായിക പരിശീലന വകുപ്പ് വിഭജനത്തിൽ സൂപ്പർവൈസിംഗ് പരിഷ്കരണവും ഉൾപ്പെടുത്തുന്നു

അനുബന്ധം 7.3.3 2023-24 കാലയളവിൽ 31/08/2024 വരെ വ്യവസായ പരിശീലന സ്ഥാപനങ്ങളിലെ ട്രൈൻഡ് കഴിവുകൾ 2022 (എസ്.സി) പ്രവേശനവും പാസ്സായവരും (2 വർഷ കോഴ്സ്)

ക്രമ നം	ട്രൈൻഡ് പേര്	പ്രവേശനം ലഭിച്ച കഴിവുകൾ 2022 (എസ്.സി)										പാസ്സായവർ (എസ്.സി) 2024			
		ആകെ		എസ്.സി		എസ്.ടി		ആകെ		എസ്.സി		ആകെ		എസ്.ടി	
		ആൺകുട്ടികൾ	പെൺകുട്ടികൾ	ആൺകുട്ടികൾ	പെൺകുട്ടികൾ	ആൺകുട്ടികൾ	പെൺകുട്ടികൾ	ആൺകുട്ടികൾ	പെൺകുട്ടികൾ	ആൺകുട്ടികൾ	പെൺകുട്ടികൾ	ആൺകുട്ടികൾ	പെൺകുട്ടികൾ	ആൺകുട്ടികൾ	പെൺകുട്ടികൾ
1	ഡി/സിവിൽ	1083	931	286	224	62	68	783	759	228	179	49	54		
2	ഡി/മെക്	54	41	6	9	0	0	48	40	4	7	0	0		
3	ഇലക്ട്രീഷ്യൻ	933	109	158	33	48	4	1046	118	126	26	38	3		
4	ഇലക്ട്രോണിക് മെക്കാനിക്	469	333	112	101	17	7	496	320	89	80	13	5		
5	ഇലക്ട്രോ പ്ലംബർ	34	6	7	1	0	0	33	6	5	1	0	0		
6	ഫിറ്റർ	785	83	113	31	18	1	762	75	90	24	14	1		
7	ഇൻസുലേഷൻ മെക്കാനിക്	132	34	29	15	0	0	112	30	23	0	0	0		
8	മെഷീനിസ്റ്റ്	418	42	47	18	0	0	364	29	37	14	0	0		
9	മെക്കാനിക്.മെഷീൻ ടൂൾ മെയിൻറനൻസ്	20	2	1	1	0	0	16	2	1	1	0	0		
10	മെക്കാനിക് (മെഡിക്കൽ ഇലക്ട്രോണിക്സ്)	31	16	6	5	0	0	25	12	4	0	0	0		
11	മെക്കാനിക് (മോട്ടോർ വെഹിക്കിൾ)	968	49	234	21	41	1	730	42	187	16	32	1		
12	റഫ്രിജറേഷൻ ആന്റ് എയർ കണ്ടിഷനിംഗ് ടെക്നിക്കൽ (പഴയ പേര് മെക്കാനിക് റഫ്രിജറേഷൻ ആന്റ് എയർ കണ്ടിഷനിംഗ്)	576	39	134	18	7	1	499	24	107	14	5	1		
13	മെക്കാനിക്.അഗ്രികൾച്ചർ മെഷീനറി	86	10	14	8	3	0	73	10	11	6	2	0		
14	പെയിന്റർ (ജനറൽ)	113	28	43	18	2	3	80	16	34	14	1	2		
15	ടൂൾ ആന്റ് ഡ്രൈ മേക്കർ (ഡ്രൈയിംഗ് ആന്റ് മെഷറഡ്സ്)	67	0	10	0	1	0	58		0	0	1	0		
16	റ്റി ഡി എം (ജിസ് ആന്റ് ഫിക്സ്ചറസ്)	47	0	6	0	0	0	42		4	0	0	0		
17	ടർണർ	472	36	59	17	9	0	384	26	47	13	7	0		
18	വയർമാൻ	461	24	73	12	13	0	360	20	58	9	10	0		
19	അറ്റൻഡന്റ് ഓപ്പറേറ്റർ (കെമിക്കൽ പ്ലാന്റ്)	17	0	1	0	0	0	13	5	8	0	0	0		
20	ഇൻഫർമേഷൻ ആന്റ് കമ്പ്യൂട്ടറേഷൻ ടെക്നോളജി സിസ്റ്റം മെയിൻറനൻസ്	51	92	16	10	0	0	40	87	12	0	0	0		

21	ഇൻസ്ട്രുമെന്റ് മെക്കാനിക് (കെമിക്കൽ പ്ലാന്റ്)	16	4	1	2	0	0	0	0	15	4	1	1	0	0
22	ലബോറട്ടറി അസിസ്റ്റന്റ് (കെമിക്കൽ പ്ലാന്റ്)	12	8	3	0	0	0	0	0	12	7	2	0	0	0
23	ലിഫ്റ്റ് ആന്റ് എസ്കലേറ്റർ മെക്കാനിക്	41	6	3	1	0	0	0	0	34	5	2	1	0	0
24	മെയിന്റനൻസ് മെക്കാനിക് (കെമിക്കൽ പ്ലാന്റ്)	20	0	2	0	0	0	0	0	18		1	0	0	0
25	മെക്കാനിക് കൺസ്യൂമർ ഇലക്ട്രോണിക്സ് അഡ്വൈസ് (സെസ്)	119	88	14	29	1	0	0	0	104	70	11	23	1	0
26	ടെക്നീഷ്യൻ മെക്കാനോണിക്സ് (പഴയ പേര് മെക്കാനിക് മെക്കാനോണിക്സ്)	17	0	1	0	0	0	0	0	16	4	1	0	0	0
27	ടെക്നീഷ്യൻ പവർ ഇലക്ട്രോണിക്സ് അഡ്വൈസ് (സെസ്)	257	89	30	30	2	0	0	0	201	68	0	0	1	0
28	ഇൻഫർമേഷൻ ടെക്നോളജി	12	12	0	1	0	0	0	0	11	12	0	1	0	0
29	ഹെല്പറേറ്റർ അഡ്വൈസ് (സെസ്)	27	4	3	1	0	0	0	0	23	3	2	1	0	0
30	ആർക്കിടെക്ടർ (ഡ്രാഫ്റ്റ്സ്മാൻ)	99	74	29	8	1	0	0	0	41	58	23	6	1	0
31	സർവ്വേയർ	451	312	182	136	19	0	12	12	281	234	145	108	15	9
	ആകെ	7888	2472	1623	750	244	0	97	0	6720	2086	1263	545	190	76

ഉറവിടം: വ്യവസായിക പരിശീലന വകുപ്പ്
 * വിഭജിതമായി സൂചിപ്പിച്ചിട്ടുള്ള പരിഷ്കാരപദ്ധതി ഉൾപ്പെടുന്നു

അനുബന്ധം 7.3.4 2023-24 കാലയളവിൽ 31-08-2024 വരെ സ്വകാര്യ ഐടിഐകളിൽ ടേഡ് തിരിച്ചുള്ള ഇൻടേക്കും ഔട്ട് ടേണും (വാർഷ കോഴ്സ്)

ക്രമ നം	ജില്ല	ഐ.ടി.ഐ കളുടെ എണ്ണം	ആകെ സ്കൂൾ 2022-23	പ്രവേശനം ലഭിച്ച കുട്ടികളുടെ എണ്ണം 2023				പാഠ്യായ കുട്ടികളുടെ എണ്ണം 2024							
				ആകെ		പട്ടികജാതി		ആകെ		പട്ടികജാതി					
				ആൺകുട്ടികൾ	പെൺകുട്ടികൾ	ആൺകുട്ടികൾ	പെൺകുട്ടികൾ	ആൺകുട്ടികൾ	പെൺകുട്ടികൾ	ആൺകുട്ടികൾ	പെൺകുട്ടികൾ				
1	തിരുവനന്തപുരം	18	432	68	37	17	10	1	2	192	92	13	8	1	1
2	കൊല്ലം	19	456	88	41	29	15	0	0	290	93	23	12	0	0
3	പത്തനംതിട്ട	4	96	26	8	7	2	0	0	59	22	5	1	0	0
4	ആലപ്പുഴ	14	336	46	16	10	3	1	2	170	45	8	2	1	1
5	കോട്ടയം	10	240	35	24	10	6	1	2	80	113	8	4	1	1
6	ഇടുക്കി	1	24	3	0	0	0	1	0	8		0	0	1	0
7	എറണാകുളം	7	168	26	5	5	1	2	1	86	8	4	1	1	1
8	തൃശ്ശൂർ	4	96	10	1	1	0	0	0	30		1	0	0	0
9	പാലക്കാട്	4	96	15	0	5	0	0	0	84		4	0	0	0
10	മലപ്പുറം	13	312	34	6	10	0	2	0	213	22	8	0	1	0
11	കോഴിക്കോട്	13	312	37	11	10	3	2	1	184	18	8	2	1	1
12	വയനാട്	1	24	2	3	0	1	0	1	6	4	0	1	0	1
13	കണ്ണൂർ	3	72	4	1	1	0	0	0	26	7	1	0	0	0
14	കാസർഗോട്	1	24	1	2	0	0	0	0	5	24	0	0	0	0
	ആകെ	112	2688	395	155	105	41	10	9	1433	448	83	31	7	6

ഉറവിടം: വ്യവസായിക പരിശീലന വകുപ്പ്

അനുബന്ധം 7.3.5 2022-24 കാലയളവിൽ 31-08-2024 വരെ സ്വകാര്യ ഐടിഐകളിൽ ടേഡ് തിരിച്ചുള്ള ഇൻടേക്കും ഔട്ട് ടേണും (2വർഷ കോഴ്സുകൾ)

ക്രമ നം	ജില്ല	പ്രവേശനം ലഭിച്ച കുട്ടികളുടെ എണ്ണം 2022	പാസ്റ്റായ കുട്ടികളുടെ എണ്ണം 2024										
			ഇൻടേക്കുകൾ 2022-24		ഔട്ട് ടേണുകൾ 2022-24		ട്രാൻസ്ഫർ						
			ഇൻടേക്കുകൾ	ഔട്ട് ടേണുകൾ	ഇൻടേക്കുകൾ	ഔട്ട് ടേണുകൾ	ഇൻടേക്കുകൾ	ഔട്ട് ടേണുകൾ					
1	തിരുവനന്തപുരം	19	456	106	28	0	0	0	0	0	0	0	0
2	കൊല്ലം	16	384	130	24	0	0	0	0	0	0	0	0
3	പത്തനംതിട്ട	11	264	80	6	0	0	0	0	0	0	0	0
4	ആലപ്പുഴ	19	456	125	16	0	0	0	0	0	0	0	0
5	കോട്ടയം	10	240	73	3	0	0	0	0	0	0	0	0
6	ഇടുക്കി	5	120	38	7	0	0	0	0	0	0	0	0
7	എറണാകുളം	20	480	180	21	0	0	0	0	0	0	0	0
8	തൃശ്ശൂർ	17	408	106	12	0	0	0	0	0	0	0	0
9	പാലക്കാട്	17	408	99	11	0	0	0	0	0	0	0	0
10	മലപ്പുറം	29	696	95	29	0	0	0	0	0	0	0	0
11	കോഴിക്കോട്	21	504	84	22	0	0	0	0	0	0	0	0
12	വയനാട്	3	72	21	4	0	0	0	0	0	0	0	0
13	കണ്ണൂർ	16	384	58	12	0	0	0	0	0	0	0	0
14	കാസർഗോഡ്	3	72	12	3	0	0	0	0	0	0	0	0
	ആകെ	206	4944	1207	198	36	6	220	373	220	39	26	4

ഉറവിടം: വ്യവസായിക പരിശീലന വകുപ്പ്

അനുബന്ധം 7.3.6 വ്യാവസായിക പരിശീലന വകുപ്പിന് കീഴിലുള്ള അഡ്വന്റിസ്റ്റ് സ്ഥാപനങ്ങളുടെ വിശദാംശങ്ങൾ

ക്രമ നം	സ്ഥാപനത്തിന്റെ പേര് / ജില്ല	2018		2019		2020		2021		2022		2023		2024								
		ആനുകൂല്യം	പെൻഷനുകൾ	ആനുകൂല്യം	പെൻഷനുകൾ	ആനുകൂല്യം	പെൻഷനുകൾ	ആനുകൂല്യം	പെൻഷനുകൾ	ആനുകൂല്യം	പെൻഷനുകൾ	ആനുകൂല്യം	പെൻഷനുകൾ	ആനുകൂല്യം	പെൻഷനുകൾ							
1	തിരുവനന്തപുരം R.I.C	523	603	486	514	542	705	412	292	231	400	203	360	126	286	228	312	230	301	404	220	192
2	കൊല്ലം “	216	148	274	442	368	392	216	148	68	107	41	173	101	290	152	245	123	252	140	137	79
3	ആലപ്പുഴ “	476	422	341	419	499	499	295	410	66	354	68	291	50	328	91	401	98	394	75	226	69
4	കോട്ടയം “	128	161	130	115	346	378	220	97	31	114	47	102	28	70	45	212	134	231	147	138	82
5	കളമശ്ശേരി “	286	516	634	733	808	815	388	246	40	428	88	515	119	633	100	668	140	685	130	317	71
6	തൃശ്ശൂർ “	318	321	187	117	431	438	219	269	49	243	78	145	42	88	29	317	114	300	138	127	92
7	പാലക്കാട് “	917	1157	93	289	369	333	231	677	240	758	399	78	15	234	55	307	62	253	80	162	69
8	കോഴിക്കോട് “	116	213	118	251	364	243	172	77	39	132	81	91	27	146	105	213	151	174	69	93	79
9	കണ്ണൂർ “	485	529	517	538	458	505	249	246	239	296	233	319	198	341	197	286	172	298	207	135	114
10	ചെന്നിർക്കര I.T.I	42	89	75	115	130	97	80	23	19	62	27	46	29	76	39	94	36	55	42	41	39
11	കൂട്ടപ്പന “	8	30	4	40	112	83	37	8	0	18	12	3	1	34	6	83	29	68	15	24	13
12	അരിയ്ക്കോട് “	19	65	49	46	124	97	57	15	4	48	17	45	4	41	5	109	15	79	18	48	9
13	കൽപ്പറ്റ “	28	21	12	16	13	11	14	24	4	11	10	4	8	9	7	6	7	10	1	10	4
14	കാസർഗോഡ് “	50	33	20	7	75	50	39	29	21	27	6	10	10	4	3	48	27	42	8	26	13
ആകെ		3612	4308	2940	3642	4639	4616	2629	2561	1051	2998	1310	2182	758	2580	1062	3301	1338	3142	1474	1704	925

ഉറവിടം: വ്യാവസായിക പരിശീലന വകുപ്പ്

അനുബന്ധം 7.3.7 ഐ.ടി.ഐ.കളിലെ പ്ലേസ്റ്റ്യൂന്റിന്റെ വിശദാംശങ്ങൾ

വർഷം	ഗവണ്മെന്റ് ഐ.ടി.ഐ കളിലെ മൊത്തം പ്ലേസ്റ്റ്യൂന്റ്	പ്രൈവറ്റ് ഐ.ടി.ഐ.യിലെ ആകെ പ്ലേസ്റ്റ്യൂന്റ്	ആകെ	ആൺകുട്ടികളുടെ എണ്ണം	പെൺകുട്ടികളുടെ എണ്ണം	പട്ടികജാതി/പട്ടികവർഗ്ഗം
2016	4599	3442	8041	6757	1284	619
2017	4786	4108	8894	7637	1257	731
2018	5119	4137	9256	7849	1407	744
2019	5768	3317	9085	7512	1573	913
2020	3482	2921	6403	5533	870	523
2021	6800	2604	9404	8007	1397	1563
2022	4763	1090	5853	4873	980	91
2023	7146	6259	13405	11486	1919	227
2024	2745	4508	7253	5850	1403	174

ഉറവിടം: വ്യാവസായിക പരിശീലന വകുപ്പ്
 വിജയിച്ചതിൽ സപ്ലൈമെന്റി പരീക്ഷാഫലവും ഉൾപ്പെടുന്നു

അദ്ധ്യായം

08

സാമൂഹിക ഉൾച്ചേർക്കൽ - ഉദ്യമങ്ങൾ

അനുബന്ധം 8.1.1 സ്ത്രീകളുടെ ജീവിത ശൈലി ആരോഗ്യ സൂചകങ്ങൾ

സൂചകങ്ങൾ	ഇന്ത്യ						കേരളം					
	എൻ.എഫ്.എച്ച്.എസ്-5 (2019-20)			എൻ.എഫ്.എച്ച്.എസ്-4 (2015-16)			എൻ.എഫ്.എച്ച്.എസ്-5 (2019-20)			എൻ.എഫ്.എച്ച്.എസ്-4 (2015-16)		
	നഗരം	ഗ്രാമം	ആകെ	നഗരം	ഗ്രാമം	ആകെ	നഗരം	ഗ്രാമം	ആകെ	നഗരം	ഗ്രാമം	ആകെ
വിളർച്ച (15-49 വരെയുള്ള പ്രായക്കാരിൽ) ശതമാനത്തിൽ	ഗർഭിണിയല്ലാത്ത സ്ത്രീകൾ (<12ജി/ഡി.എൽ)											
	54.1	58.7	57.2	53.2	58.7	57.2	37	36.1	36.5	37	36.1	34.7
രക്തത്തിലെ പഞ്ചസാരയുടെ അളവ് ശതമാനത്തിൽ	ഗർഭിണികളായ സ്ത്രീകൾ (<11 ജി//ഡി.എൽ)											
	45.7	54.3	52.2	50.4	54.3	52.2	35.4	27.1	31.4	35.4	27.1	22.6
രക്തത്തിലെ പഞ്ചസാരയുടെ അളവ് ശതമാനത്തിൽ	മൊത്തം സ്ത്രീകൾ											
	53.8	58.5	57	53.1	58.5	57	37	35.8	36.3	37	35.8	34.3
അമിത രക്ത സമ്മർദ്ദം (15 വയസ്സിനു മുകളിലുള്ളവരിൽ) ശതമാനത്തിൽ	കൂടുതൽ (>140 എം.ജി./ഡി.എൽ)											
	6.7	5.9	6.1	6.1	5.9	6.1	8.2	8.4	8.3	8.2	8.4	8.3
ശരീര ഭാര സൂചിക (ബി.എം.ഐ) ശതമാനത്തിൽ	വളരെ കൂടുതൽ (>160 എം.ജി./ഡി.എൽ)											
	8	5.5	6.3	6.3	5.5	6.3	13	13.1	13.1	13	13.1	13.1
ശരീര ഭാര സൂചിക (ബി.എം.ഐ) ശതമാനത്തിൽ	സാധാരണ നിലയേക്കാൾ അല്പം കൂടുതൽ (സിസ്റ്റോളിക് 140-159 എം.എം/എച്ച്.ജി)											
	13.6	11.9	12.4	12.4	11.9	12.4	15.4	15.5	15.5	15.4	15.5	15.5
ശരീര ഭാര സൂചിക (ബി.എം.ഐ) ശതമാനത്തിൽ	മിതമായ ഉയർന്ന നിരക്ക് (സിസ്റ്റോളിക് 160 -179 എം.എം/എച്ച്.ജി)											
	5.2	5.2	5.2	5.2	5.2	5.2	6.2	7	6.6	6.2	7	6.6
ശരീര ഭാര സൂചിക (ബി.എം.ഐ) ശതമാനത്തിൽ	സാധാരണയിൽ താഴെ (ബി.എം.ഐ <18.5 കെ.ജി./എം ²)											
	13.2	21.2	18.7	22.9	21.2	18.7	9.7	10.4	10.1	9.7	10.4	9.7
ശരീര ഭാര സൂചിക (ബി.എം.ഐ) ശതമാനത്തിൽ	അമിതഭാരം (ബി.എം.ഐ / >25കെ.ജി./എം ²)											
	33.2	19.7	24	20.6	19.7	24	40.4	36	38.1	40.4	36	32.4

അവലംബം: എൻ.എഫ്.എച്ച്.എസ്

അനുബന്ധം 8.1.2 തൊഴിൽ പങ്കാളിത്ത നിരക്ക് (ഡബ്ല്യൂപിആർ)

വർഷം	15-59 വയസ്സ്			15 വയസ്സും അതിൽ കൂടുതലുമുള്ളവർ			എല്ലാ പ്രായക്കാരും		
	പുരുഷൻ	സ്ത്രീ	വ്യക്തി	പുരുഷൻ	സ്ത്രീ	വ്യക്തി	പുരുഷൻ	സ്ത്രീ	വ്യക്തി
	ഗ്രാമം + നഗരം കേരളം								
2017-18	73.4	24	46.8	65.8	20.4	41.2	50.5	16.4	32.4
2018-19	73.5	28.5	49.3	67.7	25.3	44.9	53.8	20.4	35.9
2019-20	72.9	30.5	50.0	66.5	27.1	45.3	52.2	22.4	36.5
2020-21	72.8	32.3	51.4	66.8	28.2	46.1	53.5	23.3	37.6
2021-22	73.9	35.5	53.7	68.0	32.0	48.8	54.7	26.2	39.7
2022-23	75.8	37.4	55.2	70.2	33.5	50.5	55.8	27.9	41.2
2023-24	76.1	39.6	56.5	71.1	36.0	52.2	56.5	29.5	42.1
	ഡബ്ല്യൂപിആർ ഗ്രാമം + നഗരം ഇന്ത്യ								
2017-18	74.9	23.8	49.5	71.2	22.0	46.8	52.1	16.5	34.7
2018-19	75.1	25	50.3	71.0	23.3	47.3	52.3	17.6	35.3
2019-20	76.7	30.9	53.9	73.0	28.7	50.9	53.9	21.8	38.2
2020-21	77.2	33.9	55.7	73.5	31.4	52.6	54.9	24.2	39.8
2021-22	77.9	34.3	56.3	73.8	31.7	52.9	54.8	24.0	39.6
2022-23	80.2	38.5	59.5	76.0	35.9	56.0	54.4	27.0	41.1
2023-24	80.6	43.7	62.1	76.3	40.3	58.2	56.4	30.7	43.7

അവലംബം: പീരിയോഡിക് ലേബർ ഫോഴ്സ് സർവ്വേ

അനുബന്ധം 8.1.3 ശരാശരി വേതനം / ശമ്പളം / വരുമാനം എന്നിവയിലെ ലിംഗവ്യത്യാസം

കാലയളവ്	കേരളം/ ഇന്ത്യ	സ്ഥിര വേതനം / ശമ്പളം ലഭിക്കുന്ന ജോലിയിൽ നിന്ന് ഒരു മാസത്തിലെ ശരാശരി വേതനം / ശമ്പളം (രൂപ)		കൂലി വേല ചെയ്യുന്നവരിലെ പ്രതിദിന ശരാശരി വേതനം / ശമ്പളം (രൂപ)		സ്വയം തൊഴിൽ ചെയ്യുന്ന 30 ദിവസങ്ങളിലെ ശരാശരി മൊത്ത വരുമാനം (രൂപ)	
		പുരുഷൻ	സ്ത്രീ	പുരുഷൻ	സ്ത്രീ	പുരുഷൻ	സ്ത്രീ
ജൂലൈ-സെപ്റ്റംബർ , 2018	കേരളം	18,372.48	16,787.13	664.82	375.6	14,105.77	5,469.92
	ഇന്ത്യ	16,556.88	12,182.87	287.88	174.54	10,711.29	4,460.54
ഒക്ടോബർ-ഡിസംബർ , 2018	കേരളം	18,894.56	17,920.15	666.26	375.43	14,385.47	5,587.08
	ഇന്ത്യ	16,874.30	12,629.24	297.86	190.26	11,007.22	5,004.92
ജനുവരി-മാർച്ച് , 2019	കേരളം	19,381.29	15,400.67	680.07	374.84	14,185.95	4,983.03
	ഇന്ത്യ	16,842.19	12,285.27	299.08	193.44	11,292.21	4,996.05
ഏപ്രിൽ-ജൂൺ, 2019	കേരളം	21,091.19	15,237.44	710.77	381.59	15,260.36	6,118.94
	ഇന്ത്യ	17,160.97	12,850.52	309.77	204.49	11,674.05	4,919.48
ജൂലൈ-സെപ്റ്റംബർ , 2021	കേരളം	22,630.41	19,417.13	785.83	460.94	14,092.35	7,719.73
	ഇന്ത്യ	19,361.27	15,362.25	391.81	265.73	12,220.76	5,407.33
ഒക്ടോബർ-ഡിസംബർ , 2021	കേരളം	24,953.29	19,426.56	822.92	434.03	15,603.84	5,926.13
	ഇന്ത്യ	19,280.92	14,217.42	400.73	267.13	12,798.51	5,366.90
ജൂലൈ-സെപ്റ്റംബർ , 2022	കേരളം	23,925.45	16,837.09	820.04	439.51	18,173.03	7,408.58
	ഇന്ത്യ	20,097.80	14,722.75	442.74	264.69	15,503.37	5,589.38
ഒക്ടോബർ-ഡിസംബർ , 2022	കേരളം	24,668.83	17,693.60	843.22	403.82	17,990.14	7,405.21
	ഇന്ത്യ	20,784.35	15,741.18	428.48	276.24	14,309.85	5,302.35
ജനുവരി-മാർച്ച് , 2023	കേരളം	24,005.20	22,596.76	852.02	435.15	18,910.95	9,268.03
	ഇന്ത്യ	20,755.95	15,498.70	428.74	285.85	15,211.12	5,534.00
ഏപ്രിൽ-ജൂൺ, 2023	കേരളം	23,617.11	20,067.24	870.29	439.89	20,212.53	7,087.51
	ഇന്ത്യ	21,025.71	16,925.88	431.98	290.66	15,763.37	5,636.67
ജൂലൈ-സെപ്റ്റംബർ, 2023	കേരളം	25,409.00	20,008.00	878.00	412.00	19,780.00	6,535.00
	ഇന്ത്യ	21,478.00	15,790.00	439.00	293.00	15,317.00	5,297.00
ഒക്ടോബർ-ഡിസംബർ, 2023	കേരളം	25,408.00	20,179.00	876.00	456.00	17,836.00	6,704.00
	ഇന്ത്യ	21,963.00	16,621.00	451.00	293.00	15,654.00	5,384.00
ജനുവരി-മാർച്ച് , 2024	കേരളം	25,311.00	17,939.00	897.00	467.00	19,473.00	7,158.00
	ഇന്ത്യ	22,554.00	16,546.00	451.00	293.00	16,334.00	5,503.00
ഏപ്രിൽ-ജൂൺ, 2024	കേരളം	23,995.00	19,978.00	903.00	469.00	19,241.00	7,917.00
	ഇന്ത്യ	22,375.00	17,034.00	459.00	306.00	16,723.00	5,803.00

അവലംബം: പി.എൽ.എഫ്.എസ് 2023-24

അനുബന്ധം 8.1.4 കേരളത്തിലെ സംഘടിത മേഖലയിലെ തൊഴിൽ - സ്ത്രീകൾ 2024 മാർച്ച് 31 കണക്കാക്കി

വർഷം	പൊതു മേഖല		സ്വകാര്യ മേഖല		ആകെ	
	സ്ത്രീ	ആകെ	സ്ത്രീ	ആകെ	സ്ത്രീ	ആകെ
2005	187648	614862	262048	524911	449696	1139773
2010	194884	613113	252911	502402	447795	1115515
2011	191203	612591	253597	498834	444800	1111425
2012	184624	576742	264097	512087	448721	1088829
2013	181892	565328	275038	522834	456930	1088162
2014	193407	579372	284515	550374	477922	1129746
2015	192856	570915	370143	566768	562999	1137683
2016	186865	564930	315044	610077	501909	1175007
2017	189234	560143	320006	613296	509240	1173439
2018	189942	553924	335752	660053	525694	1213977
2019	193807	560619	342877	686881	536684	1247500
2020	193224	554919	368153	699447	561377	1254366
2021	194080	556634	349978	691134	544058	1247768
2022	194191	556933	351822	693146	546013	1250079
2023	194323	557495	354098	695293	548421	1252788
2024	194473	558079	356415	697480	550888	1255559

അവലംബം : എംപ്ലോയ്മെന്റ് ഡയറക്ടറേറ്റ്, കേരള സർക്കാർ, 2024

അനുബന്ധം 8.1.5 കേരളത്തിൽ പൊതു മേഖലയിൽ ജോലി ചെയ്യുന്നവരുടെ എണ്ണം - ജില്ല തിരിച്ച് (2023-24)

ക്രമ നം.	ജില്ല	കേന്ദ്ര സർക്കാർ		സംസ്ഥാന സർക്കാർ		സെൻട്രൽ ക്യാമ്പി		സ്റ്റേറ്റ് ക്യാമ്പി		തദ്ദേശ സ്വയംഭരണ സ്ഥാപനങ്ങൾ			ആകെ	
		ആകെ	സ്ത്രീകൾ	ആകെ	സ്ത്രീകൾ	ആകെ	സ്ത്രീകൾ	ആകെ	സ്ത്രീകൾ	ആകെ	സ്ത്രീകൾ	ആകെ	സ്ത്രീകൾ	സ്ത്രീകളുടെ ശതമാനം
1	തിരുവനന്തപുരം	21435	3639	45635	16336	12451	3902	26903	4710	5392	1973	111816	30560	27.33
2	കൊല്ലം	792	382	13292	5140	1709	845	15027	9764	1846	769	32666	16900	51.74
3	പത്തനംതിട്ട	1649	641	9787	4681	1702	666	6712	1723	1172	517	21022	8228	39.14
4	ആലപ്പുഴ	845	315	11032	5071	3156	1008	10100	3619	1426	554	26559	10567	39.79
5	കോട്ടയം	933	451	18888	6477	3572	1421	6332	1890	826	346	30551	10585	34.65
6	ഇടുക്കി	336	137	8422	2580	825	191	2736	402	796	159	13115	3469	26.45
7	എറണാകുളം	10951	2875	23753	10120	21398	5061	17885	4466	1395	576	75382	23098	30.64
8	തൃശ്ശൂർ	5896	1658	29797	13473	5891	1831	12158	4141	2154	851	55896	21954	39.28
9	പാലക്കാട്	9731	2414	21122	8914	4093	989	5642	694	1779	563	42367	13574	32.04
10	മലപ്പുറം	1796	561	29355	11521	3488	812	7586	1545	2096	568	44321	15007	33.86
11	കോഴിക്കോട്	2483	776	21903	8531	6746	1971	5494	1143	3048	1160	39674	13581	34.23
12	വയനാട്	148	56	1061	466	10064	5048	2703	1003	418	202	14394	6775	47.07
13	കണ്ണൂർ	2621	705	16885	7523	4015	1179	8894	3436	2173	777	34588	13620	39.38
14	കാസർഗോഡ്	744	172	9421	4969	1783	500	3001	655	779	259	15728	6555	41.68
	ആകെ	60360	14782	260353	105802	80893	25424	131173	39191	25300	9274	558079	194473	34.85

അവലംബം: എംപ്ലോയ്മെന്റ് ഡയറക്ടറേറ്റ്, കേരള സർക്കാർ, 2024

അനുബന്ധം 8.1.6 കേരളത്തിൽ 2016-2024 കാലാവധിയിൽ സ്ത്രീകൾക്കെതിരെയുള്ള കുറ്റകൃത്യങ്ങളുടെ കണക്ക്

ക്രമ നം.	കുറ്റ കൃത്യം	2016	2017	2018	2019	2020	2021	2022	2023	2024 (സെപ്റ്റംബർ വരെ)
1	ബലാൽസംഗം	1656	2003	2005	2023	1880	2339	2518	2562	2111
2	ഉപദ്രവം	4029	4413	4544	4507	3890	4059	4940	4816	3279
3	തട്ടിക്കൊണ്ടുപോകൽ/അപഹരണം	166	184	173	227	151	179	241	191	84
4	പുറാലശല്യം	328	421	461	435	442	504	572	679	501
5	സ്ത്രീധന മരണം (304(B) IPC)	25	12	17	8	6	9	11	8	3
6	ഭർത്താവ്/ ബന്ധുക്കളിൽ നിന്നുള്ള ശുഭ്രത	3455	2856	2046	2970	2707	4997	4998	4710	3384
7	മറ്റു കുറ്റങ്ങൾ	5455	4374	4397	4123	3583	4112	5663	6014	4691
	ആകെ	15114	14263	13643	14293	12659	16199	18943	18980	14053

അവലംബം: ഐക്യ റെക്കോർഡ്സ് ബ്യൂറോ, കേരളം

അനുബന്ധം 8.1.7 കേരള വനിതാ കമ്മീഷൻ വളിച്ച പരാതികൾ ജില്ല തിരിച്ച് 2011-24 (2024 മാർച്ച് 31 വരെ)

ക്രമ നം.	ഇനം	ഓംഗുഡാറായത്ര	പിറ്റേഴ്കഴ	ട്രിയോഡയയാ	കുഴപ്പമത്ര	ശ്രദ്ധിത	ഓർട്രിക്ക	മേഴ്കഡെട്ര	മുട്ടി	മുഴക്കരന	ഓട്രിമ	മുന്യതര	മുടക്കുട്രക്ക	മുട്രിക്ക	മുട്രെട്രക്ക
1	സ്രീ പീഡനം	3586	1119	493	854	475	816	1193	584	394	397	160	561	388	195
2	സ്രീധന പീഡനം	543	159	40	99	43	67	109	65	58	53	25	58	24	13
3	ഭരതൃ പീഡനം	1145	190	68	160	55	112	248	91	60	77	30	118	85	36
4	വജന	966	282	113	172	139	235	322	193	137	112	37	157	150	55
5	ഭരതൃവിനാൽ ഉപേക്ഷിക്കപ്പെട്ടത്	6	1	3	5	0	1	6	4	1	3	0	3	5	2
6	സംശയാസൂദ	153	86	30	52	55	63	66	53	59	54	13	83	52	27
7	സുജന് സംബന്ധം	2053	599	245	468	335	564	567	335	321	253	80	280	316	158
8	ജോലി സംബന്ധം	330	169	69	109	64	139	204	128	83	121	48	151	101	49
9	ജീവന ഭീഷണി	326	129	45	95	55	104	159	74	72	55	15	79	57	35
10	ലൈംഗിക പീഡനം	260	92	36	59	46	61	104	65	44	49	15	50	37	12
11	മോശമായ ഭാഷ ഉപയോഗിക്കൽ	611	194	96	167	85	178	184	63	40	47	26	55	49	18
12	അയൽക്കാരുടെ ശല്യം	1809	440	144	309	129	229	329	133	66	79	31	135	110	43
13	അതിക്രമങ്ങൾ	10	9	4	5	0	6	11	2	1	2	0	0	1	2
14	പോലീസിനെതിരെ	323	219	59	154	63	88	150	126	64	93	27	74	68	41
15	മോഷണം	25	10	2	6	4	8	6	6	3	5	0	4	1	0
16	മർദ്ദനം	1256	348	146	279	176	270	287	139	91	110	49	114	83	49
17	സാമൂഹ്യ വിരുദ്ധ ശല്യം	41	17	7	25	11	17	17	8	8	6	0	8	20	6
18	വിവാഹ മോചനം	30	11	3	15	2	16	12	7	12	10	0	6	8	3
19	മദ്യപാനികളിൽ നിന്നുള്ള ശല്യം	198	63	46	53	53	82	64	21	11	10	7	17	16	11
20	സാമ്പത്തിക സഹായം	28	16	7	6	8	29	6	9	16	14	7	13	10	17

21	ഡോക്ടർമാരുടെ അനൗപമ	26	17	6	13	11	11	11	25	17	5	12	6	18	5	3	175
22	സൈശവ വിവാഹം	8	1	1	1	1	1	0	2	2	2	3	2	3	0	0	26
23	മറ്റുള്ളവ	1130	412	179	313	215	402	499	325	200	215	98	220	317	220	150	4675
24	ബലാൽസംഗം	36	15	7	4	10	16	20	18	11	18	9	7	19	7	10	200
25	18 വയസ്സിൽ താഴെ യുള്ള പെൺകുട്ടികൾക്കെതിരെയുള്ള അധിക്ഷേപം	39	11	1	8	7	14	6	5	4	5	2	3	6	3	1	112
26	ഗാർഹിക പീഡനം	3532	706	256	457	242	690	594	264	274	297	100	214	319	214	125	8070
27	കടുബ പ്രശ്നം	6901	1182	463	752	386	1184	932	454	428	406	134	351	431	351	171	14175
28	ജോലിസ്ഥാലത്തെ അധിക്ഷേപം	480	137	44	94	72	99	199	145	80	78	32	62	98	62	43	1663
29	ഡി.എൻ.എ പരിശോധന	20	10	3	1	2	7	1	1	7	11	7	10	8	10	7	95
30	പവിത്രമായ സ്ഥലത്തെ മാനസിക ശാരീരിക പീഡനങ്ങൾ	3	0	1	0	0	0	2	0	0	0	0	0	0	0	0	6
31	ജോലിസ്ഥാലത്തെ അധിക്ഷേപം (സ്ത്ര കാര്യം)	33	11	8	15	2	9	25	14	2	4	0	9	8	9	1	141
32	ജോലിസ്ഥാലത്തെ അധിക്ഷേപം (സർക്കാർ)	107	29	10	21	20	24	34	26	28	20	6	9	29	9	19	382
33	ബലാൽസംഗ ശ്രമം	29	15	4	7	8	14	9	8	8	6	3	8	9	8	4	132
34	തട്ടിക്കൊണ്ടുപോകൽ/കാണാതെ പോകൽ	5	3	1	0	0	1	3	0	1	1	0	0	0	0	1	16
35	കുട്ടികളെ തടവിൽ വെക്കൽ	27	10	1	5	4	10	3	1	6	5	2	5	4	5	1	84
36	പരിപാലനം	238	63	25	41	25	62	39	20	45	38	18	30	25	30	22	691
37	പോലീസ് വിവേചനം	2	0	2	5	2	1	3	0	0	0	0	1	1	1	0	17
38	പോലീസ് പീഡനം	137	77	23	34	26	47	56	49	12	25	22	31	22	31	20	581
39	സൈബർ/മൊബൈൽ ശല്യം	163	67	29	56	34	72	106	71	44	30	15	37	40	37	13	777
40	വിവാഹ കരാർ ലംഘനം	23	7	0	5	0	1	13	4	6	3	0	2	2	3	1	68

41	വിവാഹ വാഗ്ദാനം നൽകി ലൈംഗിക വഞ്ചന	197	55	20	37	22	60	60	115	115	71	42	69	2891	1079	3494	2762	1425	633
42	ആളെ കാണാതെ പോകൽ	36	12	4	9	9	21	10	13	7	8	4	5	2891	1079	3494	2762	1425	145
43	കൗൺസിലിംഗ്	58	12	4	5	0	4	10	4	3	0	1	1	2891	1079	3494	2762	1425	104
44	വീട് അതിക്രമിച്ച് കടക്കൽ	427	170	69	118	50	115	115	71	42	69	14	46	2891	1079	3494	2762	1425	1391
45	കുട്ടികളെ ലൈംഗികമായി ചൂഷണം ചെയ്യുക	5	3	2	0	1	1	1	1	2	0	0	1	2891	1079	3494	2762	1425	19
46	ലോൺ തിരിച്ചടവ്-സ്വത്ത്, സ്വന്തം തുടങ്ങിയവ	50	29	7	21	19	35	27	16	18	11	3	19	2891	1079	3494	2762	1425	281
47	പ്രവാസമായിട്ടുള്ള പ്രശ്നങ്ങൾ	692	193	82	152	68	186	216	97	64	46	21	80	2891	1079	3494	2762	1425	1965
	ആകെ	28103	7400	2908	5266	3034	6171	7054	3786	2864	2891	1079	3494	2762	1425	78237			

അവലംബം: കേരള വനിതാ കമ്മീഷൻ

അനുബന്ധം 8.2.1 ജില്ലാടിസ്ഥാനത്തിലുള്ള പട്ടികജാതി / പട്ടികവർഗ്ഗ ജനസംഖ്യ

ക്രമ നമ്പർ	ജില്ല	ആകെ ജനസംഖ്യ			പട്ടികജാതി			പട്ടികവർഗ്ഗം		
		പുരുഷന്മാർ	സ്ത്രീകൾ	ആകെ	പുരുഷന്മാർ	സ്ത്രീകൾ	ആകെ	പുരുഷന്മാർ	സ്ത്രീകൾ	ആകെ
1	2	3	4	5	6	7	8	9	10	11
1	തിരുവനന്തപുരം	1581678	1719749	3301427	178589	194388	372977	12624	14135	26759
2	കൊല്ലം	1246968	1388407	2635375	157801	170462	328263	5195	5566	10761
3	പത്തനംതിട്ട	561716	635696	1197412	78942	85523	164465	3947	4161	8108
4	ആലപ്പുഴ	1013142	1114647	2127789	97183	104028	201211	3175	3399	6574
5	കോട്ടയം	968289	1006262	1974551	75503	78406	153909	10974	10998	21972
6	ഇടുക്കി	552808	556166	1108974	72399	73087	145486	27995	27820	55815
7	എറണാകുളം	1619557	1662831	3282388	131573	136838	268411	8349	8210	16559
8	തൃശൂർ	1480763	1640437	3121200	156480	167870	324350	4362	5068	9430
9	പാലക്കാട്	1359478	1450456	2809934	197451	206382	403833	24314	24658	48972
10	മലപ്പുറം	1960328	2152592	4112920	151557	156709	308266	11272	11718	22990
11	കോഴിക്കോട്	1470942	1615351	3086293	97279	101912	199191	7429	7799	15228
12	വയനാട്	401684	415736	817420	16406	16172	32578	74476	76967	151443
13	കണ്ണൂർ	1181446	1341557	2523003	40260	43090	83350	20141	21230	41371
14	കാസർഗോഡ്	628613	678762	1307375	26385	26898	53283	23950	24907	48857
	ആകെ	16027412	17378649	33406061	1477808	1561765	3039573	238203	246636	484839

അവലംബം: ജനസംഖ്യ സെൻസസ് 2011

അനുബന്ധം 8.2.2 കേരളത്തിലെ പട്ടികജാതി/പട്ടികവർഗ്ഗ ജനസംഖ്യയുടെ ജില്ല തിരിച്ചുള്ള വിതരണം

ക്രമ നമ്പർ	ജില്ല	ശതമാനക്കണക്ക്		ആകെ ജനസംഖ്യയുടെ ശതമാനം	
		പട്ടികജാതി	പട്ടികവർഗ്ഗം	പട്ടികജാതി	പട്ടികവർഗ്ഗം
1	തിരുവനന്തപുരം	12.27	5.52	11.30	0.81
2	കൊല്ലം	10.80	2.22	12.46	0.41
3	പത്തനംതിട്ട	5.41	1.67	13.74	0.68
4	ആലപ്പുഴ	6.62	1.36	9.46	0.31
5	കോട്ടയം	5.06	4.53	7.79	1.11
6	ഇടുക്കി	4.79	11.51	13.12	5.03
7	എറണാകുളം	8.83	3.42	8.18	0.50
8	തൃശൂർ	10.67	1.94	10.39	0.30
9	പാലക്കാട്	13.29	10.10	14.37	1.74
10	മലപ്പുറം	10.14	4.74	7.50	0.56
11	കോഴിക്കോട്	6.55	3.14	6.45	0.49
12	വയനാട്	1.07	31.24	3.99	18.53
13	കണ്ണൂർ	2.74	8.53	3.30	1.64
14	കാസർഗോഡ്	1.75	10.08	4.08	3.74
ആകെ		100.00	100.00	9.10	1.45

അവലംബം: ജനസംഖ്യ സെൻസസ് 2011

അനുബന്ധം 8.2.3 കേരളത്തിലേയും ഇന്ത്യയിലേയും പട്ടികജാതി പട്ടികവർഗ്ഗ വിഭാഗങ്ങളുടെ അവസ്ഥ (2011-ലെ സെൻസസ് പ്രകാരം)

ക്രമ നമ്പർ	ഇനം	പട്ടികജാതി		പട്ടികവർഗ്ഗം	
		കേരളം	ഇന്ത്യ	കേരളം	ഇന്ത്യ
1	ജനസംഖ്യ (ലക്ഷത്തിൽ)	30.39	2013	4.85	1042
2	ആകെ ജനസംഖ്യയുടെ ശതമാനം	9.1	16.6	1.45	8.6
3	ദശവത്സരക്കാലത്തെ വളർച്ച (ശതമാനത്തിൽ)	-2.7	20.8	33.1	23.7
4	ആകെ ജനസംഖ്യയിൽ കുട്ടികളുടെ എണ്ണം	14.5	9.4	11.2	16
5	ലിംഗാനുപാതം	1057	945	1035	990
6	സാക്ഷരതാ നിരക്ക്	88.7	66.07	75.81	58.96
7	സാക്ഷരതാ നിരക്ക് (സ്ത്രീകൾ)	85.07	56.46	71.1	49.35
8	സാക്ഷരതാ നിരക്ക് (പുരുഷന്മാർ)	92.64	75.17	80.76	68.53

അവലംബം: ജനസംഖ്യ സെൻസസ് 2011

അനുബന്ധം 8.2.4 സർക്കാർ വകുപ്പുകളിൽ ജോലി ചെയ്യുന്ന പട്ടികജാതി-പട്ടികവർഗ്ഗ വിഭാഗത്തിൽപ്പെട്ട ജീവനക്കാർ
 (01.01.2020, 01.01.2021, 01.01.2022, 01.01.2023, 01.01.2024 തീയതികൾ പ്രകാരം)

വിഭാഗം	2020(88/89)			2021(86/89)			2022(86/89)			2023(78/89)			2024(33/90)				
	ധാരാള ശ്രമകർമ്മങ്ങൾ	ഉപജാലാലകർമ്മങ്ങൾ	ഉപജാലാലകർമ്മങ്ങൾ	ധാരാള ശ്രമകർമ്മങ്ങൾ	ഉപജാലാലകർമ്മങ്ങൾ	ഉപജാലാലകർമ്മങ്ങൾ	ധാരാള ശ്രമകർമ്മങ്ങൾ	ഉപജാലാലകർമ്മങ്ങൾ	ഉപജാലാലകർമ്മങ്ങൾ	ധാരാള ശ്രമകർമ്മങ്ങൾ	ഉപജാലാലകർമ്മങ്ങൾ	ഉപജാലാലകർമ്മങ്ങൾ	ധാരാള ശ്രമകർമ്മങ്ങൾ	ഉപജാലാലകർമ്മങ്ങൾ	ഉപജാലാലകർമ്മങ്ങൾ		
1	5216	1231	4	5193	1247	7	5265	1243	10	4396	11	1062	12	13	14	15	16
1. ഗസറ്റഡ്	5216	1231	4	5193	1247	7	5265	1243	10	4396	11	1062	12	13	14	15	16
2. നോൺ-ഗസറ്റഡ് (ലാസ്റ്റ് ഗ്രേഡ് ഒഴികെ)	27662	7165	3	27123	6770	6	26405	6710	286705	21725	21725	6599	238714	238714	9079	2153	96782
3. ലാസ്റ്റ് ഗ്രേഡ്	5508	1989	4	5486	1893	7	5422	1956	46204	3754	3754	1734	31817	31817	1324	309	11631
ആകെ	38386	10385	3	37802	9910	6	37092	9909	386588	29875	29875	9395	314118	314118	12236	2931	125957

അവലംബം: ഫോട്ടോസ്കാൻഡിംഗ് സെൽ - എ) വകുപ്പ്, 2024

അനുബന്ധം 8.2.5 കേരളത്തിലെ പട്ടികജാതി ഉപപദ്ധതി വിഹിതം, ചെലവ് എന്നിവ സംബന്ധിച്ച വിവിധ വർഷങ്ങളിലെ വിശദാംശങ്ങൾ

(രൂപ കോടിയിൽ)

വർഷം	ആകെ സംസ്ഥാന പദ്ധതി അടങ്കൽ	സംസ്ഥാന പദ്ധതി അടങ്കലിൽ നിന്നും പട്ടികജാതി ഉപപദ്ധതിയിലേക്കുള്ള വിഹിതം (പ.വി.വ.+ത.സ്വ.സ്ഥാ.)	പട്ടികജാതി വികസന വകുപ്പ്			തദ്ദേശ സ്വയംഭരണ സ്ഥാപനങ്ങൾ		
			വിഹിതം	ചെലവ്	ചെലവിന്റെ ശതമാനം	വിഹിതം	ചെലവ്	ചെലവിന്റെ ശതമാനം
പതിമൂന്നാം പഞ്ചവത്സര പദ്ധതി								
2017-18	26500	2599.65	1427.60	1275.27	89.33	1172.05	936.60	79.91
2018-19	29150	2859.62	1570.36	1167.40	74.34	1289.26	1070.07	83.00
2019-20	30610	3002.84	1649.00	754.87	45.78	1353.84	735.39	54.32
2020-21	27610	2708.54	1487.39	1313.38	88.30	1221.15	1125.87	92.20
2021-22	27610	2708.54	1487.39	1267.07	85.19	1221.15	1082.75	88.67
പതിനാലാം പഞ്ചവത്സര പദ്ധതി								
2022-23	30370	2979.40	1638.10	1316.51	80.37	1341.30	1127.35	84.05
2023-24*	30370	2979.40	1638.10	1262.96	77.10	1341.30	930.02	69.34
2024-25 (23.10.2024 വരെ)*	30370	2979.40	1638.10	660.27	40.31	1341.30	332.95	24.82
Total	232590	22817.39	12536.04	9017.73	71.93	10281.35	7341.00	71.40

* 2023-24, 2024-25 വർഷങ്ങളിലെ പട്ടികജാതി വികസന വകുപ്പിന്റെ ചെലവ് (ടെഷ്റ്റർ ചെലവ്) സംബന്ധിച്ച കണക്ക് സംസ്ഥാന ആസൂത്രണ ബോർഡിൻറെ പ്ലാൻ സ്റ്റേസിൽ നിന്നും, തദ്ദേശ സ്വയംഭരണ സ്ഥാപനങ്ങളുടെ ഈ വർഷങ്ങളിലെ കണക്ക് തദ്ദേശ സ്വയംഭരണ വകുപ്പിന്റെ ഡാഷ്ബോർഡിൽ നിന്നും എടുത്തിട്ടുള്ളതാണ്.

അനുബന്ധം 8.2.6 പട്ടികജാതിക്കാരുടെ ക്ഷേമത്തിനായുള്ള പദ്ധതികളുടെ വിഹിതവും ചെലവും (രൂപ ലക്ഷത്തിൽ)

ക്രമ നം.	പദ്ധതിയുടെ പേര്	വാർഷിക പദ്ധതി 2023-24		വാർഷിക പദ്ധതി 2024-25	
		വിഹിതം	ചെലവ്	വിഹിതം	ചെലവ് (23.10.24 വരെ)
എ	സംസ്ഥാനതല പദ്ധതികൾ				
	പട്ടികജാതി വികസന വകുപ്പ് വഴി നടപ്പിലാക്കുന്ന പദ്ധതികൾ				
1	ഭൂരഹിതരായ കുടുംബങ്ങൾക്ക് ഭവന നിർമ്മാണത്തിനായി ഭൂമി	18000.00	12760.27	17000.00	4686.42
2	ഭാഗികമായി നിർമ്മിച്ച ഭവനങ്ങളുടെ പൂർത്തീകരണം, ജീർണ്ണിച്ച വിടുകളുടെ പുനരുദ്ധാരണം, പഠനമുറി നിർമ്മാണം	20500.00	18874.64	22206.00	6600.71
3	പട്ടികജാതി വിഭാഗത്തിലെ ദുർബലരായ സമുദായങ്ങൾക്കായുള്ള വികസന പരിപാടികൾ	5000.00	3238.19	5100.00	1369.26
4	ഭവനരഹിത പട്ടികജാതിക്കാർക്ക് ഭവന പദ്ധതി(ലൈഫ് മിഷൻ)	30000.00	19500.00	30000.00	6000.00
5	പട്ടികജാതി ഉപപദ്ധതിയിലെ പ്രത്യേക പ്രോജക്റ്റുകൾക്ക് പൂൾഡ് ഫണ്ട്	50.00	24.40	50.00	8.00
6	പട്ടികജാതി വികസന വകുപ്പിലെ ആധുനികവൽക്കരണവും ഇ-ഗവേണൻസ് സംരംഭങ്ങളും	400.00	184.29	500.00	109.69
7	പട്ടികജാതി ഉപപദ്ധതിക്ക് കോർപ്പസ് ഫണ്ട് (നിർണ്ണായക വിടവ് നികത്തൽ പദ്ധതി)	4500.00	2016.93	4500.00	682.62
8	കേരള സംസ്ഥാന പട്ടികജാതി പട്ടിക വർഗ്ഗ വികസന സഹകരണ ഫെഡറേഷനുള്ള ഓഫീസ് മൂലധന വിഹിതം	200.00	130.00	200.00	20.00
9	പട്ടികജാതി പെൺകുട്ടികളുടെ വിവാഹത്തിന് ധനസഹായം	8439.00	5482.75	8600.00	2567.50

10	വെള്ളായണിയിലുള്ള അയ്യങ്കാളി മെമ്മോറിയൽ മോഡൽ റസിഡൻഷ്യൽ സ്റ്റോർട്ട്സ് സ്കൂൾ ഉൾപ്പെടെയുള്ള മോഡൽ റസിഡൻഷ്യൽ സ്കൂളുകളുടെ നടത്തിപ്പ്	1300.00	1294.36	1500.00	680.23
11	പട്ടികജാതി വിദ്യാർത്ഥികളുടെ വിദ്യാഭ്യാസത്തിനുള്ള സഹായം-വിദ്യാഭ്യാസ സഹായം	25461.00	17854.68	23000.00	12845.60
12	പട്ടികജാതി വിദ്യാർത്ഥികളുടെ വിദ്യാഭ്യാസത്തിനുള്ള സഹായം - പാലക്കാട് മെഡിക്കൽ കോളേജ് കെട്ടിട നിർമ്മാണം	7000.00	4194.31	5000.00	1195.42
13	പുതിയ എം.ആർ.എസിനും ഹോസ്റ്റലുകൾക്കുമായി കെട്ടിടം നിർമ്മിക്കുന്നതിനുള്ള സ്ഥലം വാങ്ങൽ.	200.00	0	25.00	65.03
14	പോസ്റ്റ് മെട്രിക് വിദ്യാർത്ഥികളുടെ സ്റ്റോളർഷിപ്പിനുള്ള അധിക സംസ്ഥാന സഹായം	10300.00	21623.00	15000.00	14998.88
15	തൊഴിലിനും പരിശീലനത്തിനും മാനവ വിഭവശേഷി വികസനത്തിനുമുള്ള സഹായം	5000.00	3657.44	5500.00	2300.81
16	കേരള സംസ്ഥാന പട്ടികജാതി-പട്ടികവർഗ്ഗ വികസന കോർപ്പറേഷൻ ലിമിറ്റഡിനുള്ള ഓഫീസ് മൂലധന സംഭാവന (51 ശതമാനം സംസ്ഥാന വിഹിതം)	2700.00	575.35	1000.00	0
17	പൗരാവകാശ സംരക്ഷണ നിയമവും അതിക്രമങ്ങൾ തടയൽ നിയമം നടപ്പാക്കലും (50 ശതമാനം സംസ്ഥാന വിഹിതം)	1428.00	390.93	1500.00	156.92
18	പട്ടികജാതി വിദ്യാർത്ഥികൾക്കുള്ള പോസ്റ്റ്-മെട്രിക് സ്റ്റോളർഷിപ്പ് (40 ശതമാനം സംസ്ഥാന വിഹിതം)	6500.00	6500.00	7300.00	7300.00
19	ഒമ്പതും പത്തും ക്ലാസ്സുകളിൽ പഠിക്കുന്ന പട്ടികജാതി വിദ്യാർത്ഥികൾക്കായുള്ള പ്രീ-മെട്രിക് സ്റ്റോളർഷിപ്പ് (40 ശതമാനം സംസ്ഥാന വിഹിതം)	720.00	720	800.00	800.00
20	ശുചീകരണം ഉൾപ്പെടുന്ന, ആരോഗ്യത്തിന് ഹാനികരമാകാൻ സാധ്യതയുള്ള തൊഴിലുകളിൽ ഏർപ്പെട്ടിരിക്കുന്നവരുടെ കുട്ടികൾക്കുള്ള പ്രീ-മെട്രിക് സ്റ്റോളർഷിപ്പ് (40 ശതമാനം സംസ്ഥാന വിഹിതം)	12.00	12.00	12.00	12.00
21	വാത്സല്യനിധി	1000.00	0	1000.00	0
22	ഡോ. അംബേദ്കർ ഗ്രാമ വികസന പദ്ധതി	6000.00	3063.69	5000.00	1124.22
23	ആരോഗ്യ പരിരക്ഷാ പദ്ധതി	5300.00	3474.45	6500.00	1863.00
24	പട്ടികജാതി യുവാക്കൾക്കുള്ള എംപവർമെന്റ് സൊസൈറ്റികൾ	100.00	10.00	100.00	0.00
എൽ.എസ്.ജി.ഡി.-റൂറൽ വകുപ്പ് വഴി നടപ്പിലാക്കുന്ന പദ്ധതികൾ					
25	പ്രധാൻ മന്ത്രി ആവാസ് യോജന-ഗ്രാമീൺ (പി. എം.എ.വൈ) എസ്.സി.എസ്.പി (40 ശതമാനം സംസ്ഥാന വിഹിതം)	500.00	0	79.20	0
കുടുംബശ്രീ മിഷൻ വഴി നടപ്പിലാക്കുന്ന പദ്ധതികൾ					
26	ദീൻദയാൽ അന്വേഷണ യോജന (ഡേ-എൻ. ആർ.എൽ.എം) എസ്.സി.എസ്.പി (40 ശതമാനം സംസ്ഥാന വിഹിതം)	2500.00	0	1712.80	327.73
പൊതു മരാമത്ത് വകുപ്പ് വഴി നടപ്പിലാക്കുന്ന പദ്ധതികൾ					
27	മരാമത്തും കെട്ടിട പ്രവർത്തികളും	600.00	704.3	600.00	313.41
28	എല്ലാ ജില്ലകളിലും വർക്കിംഗ് വിമൺസ് ഹോസ്റ്റലുകൾ	100.00	9.79	25.00	0
ആകെ: സംസ്ഥാന പദ്ധതികൾ (എ)		163810.00	126295.77	163810.00	66027.45
കേന്ദ്രവിഷ്കൃത/ കേന്ദ്രസഹായ പദ്ധതികൾ					
ബി	കേന്ദ്രവിഷ്കൃത പദ്ധതികൾ (50 ശതമാനം)				
29	പൗരാവകാശ സംരക്ഷണ നിയമവും അതിക്രമങ്ങൾ തടയൽ നിയമവും നടപ്പാക്കൽ (50 ശതമാനം കേന്ദ്ര വിഹിതം)	1428.00	732.16	1500.00	139.92
30	കേരള സംസ്ഥാന പട്ടികജാതി-പട്ടികവർഗ്ഗ വികസന കോർപ്പറേഷൻ ലിമിറ്റഡിനുള്ള ഓഫീസ് മൂലധന സംഭാവന (49 ശതമാനം കേന്ദ്ര വിഹിതം)	2594.00	0	960.00	0
ആകെ: (ബി) (കേന്ദ്രവിഷ്കൃത പദ്ധതികൾ - 50 ശതമാനം)		4022.00	732.16	2460.00	139.92
സി	കേന്ദ്രവിഷ്കൃത പദ്ധതികൾ (100 ശതമാനം)				
31	പട്ടികജാതി വിദ്യാർത്ഥികൾക്കുള്ള പോസ്റ്റ്-മെട്രിക് സ്റ്റോളർഷിപ്പ് (60 ശതമാനം കേന്ദ്ര വിഹിതം)	കേന്ദ്ര വിഹിതം ഗുണഭോക്താക്കളുടെ അക്കൗണ്ടിലേയ്ക്ക് നേരിട്ട് നൽകുന്നു.			

32	ശ്രമിക്കരണം ഉൾപ്പെടുന്ന, ആരോഗ്യത്തിന് ഹാനികരമാകാൻ സാധ്യതയുള്ള തൊഴിലുകളിൽ ഏർപ്പെട്ടിരിക്കുന്നവരുടെ കുട്ടികൾക്കുള്ള പ്രി-മെട്രിക് സ്റ്റോളർഷിപ്പ് (60 ശതമാനം കേന്ദ്ര വിഹിതം)	18.00	0	കേന്ദ്ര വിഹിതം ഗുണഭോക്താക്കളുടെ അക്കൗണ്ടിലേയ്ക്ക് നേരിട്ട് നൽകുന്നു.	
33	ഒമ്പതും പത്തും ക്ലാസ്സുകളിൽ പഠിക്കുന്ന പട്ടികജാതി വിദ്യാർത്ഥികൾക്കായുള്ള പ്രി-മെട്രിക് സ്റ്റോളർഷിപ്പ് (60 ശതമാനം കേന്ദ്ര വിഹിതം)	1080.00	0	കേന്ദ്ര വിഹിതം ഗുണഭോക്താക്കളുടെ അക്കൗണ്ടിലേയ്ക്ക് നേരിട്ട് നൽകുന്നു.	
34	പ്രധാൻമന്ത്രി അനുസ്മിത് ജാതി അഭ്യേദ്യ യോജന (പി.എം.-അജയ്) (100 ശതമാനം കേന്ദ്രവിഷ്കൃത പദ്ധതി)	1500.00	281.31	1500.00	105.00
35	പെൺകുട്ടികളുടെ ഹോസ്റ്റൽ നിർമ്മാണം (പോസ്റ്റ് മെട്രിക്) ബാബു ജഗജീവൻ റാം ഹരവ്രാഹ്യാജന (100 ശതമാനം കേന്ദ്രവിഷ്കൃത പദ്ധതി)	0	41.25	0	0
എൽ.എസ്.ജി.ഡി.-റൂൾ വകുപ്പ് വഴി നടപ്പിലാക്കുന്ന പദ്ധതികൾ					
36	പ്രധാൻ മന്ത്രി ആവാസ യോജന-ഗ്രാമീൺ (പി.എം.എ.വൈ) എസ്.സി.എസ്.പി (60 ശതമാനം കേന്ദ്ര വിഹിതം)	750.00	0	118.80	0
കുടുംബശ്രീ മിഷൻ വഴി നടപ്പിലാക്കുന്ന പദ്ധതികൾ					
37	ദീൻദയാൽ അന്ത്യോദയ യോജന (ഡേ-എൻ.ആർ. എൽ.എം) എസ്.സി.എസ്.പി (60 ശതമാനം കേന്ദ്ര വിഹിതം)	3750.00	0	2569.20	0
	ആകെ: (സി) (കേന്ദ്രവിഷ്കൃത പദ്ധതികൾ - 100 ശതമാനം)	7098.00	322.56	4188.00	105.00
	ആകെ കേന്ദ്രവിഷ്കൃത പദ്ധതികൾ (ബി+ സി)	11120.00	1054.72	6648.00	244.92
ആകെ (എ+ബി+സി)		174930.00	127350.49	170458.00	66272.37

അവലംബം : പട്ടികജാതി വികസന വകുപ്പ്, പ്ലാൻ സ്റ്റേസ്

അനുബന്ധം 8.2.7 2023-24, 2024-25 വർഷങ്ങളിലെ പട്ടികജാതിക്കാരുടെ ക്ഷേമത്തിനായുള്ള പദ്ധതികളുടെ ഭൗതിക നേട്ടം

ക്രമ നം.	പദ്ധതിയുടെ പേര്	യൂണിറ്റ്	ഭൗതിക നേട്ടം	
			2023-24	2024-25 (31.08.2024 വരെ)
1	2	3	4	5
എ	സംസ്ഥാന പദ്ധതികൾ			
പട്ടികജാതി വികസന വകുപ്പ് നടപ്പിലാക്കുന്ന പദ്ധതികൾ				
1	ഭ്രൂഹിതരായ കുടുംബങ്ങൾക്ക് ഭവന നിർമ്മാണത്തിനായുള്ള ഭൂമി	എണ്ണം	3340	550
2	ഭാഗികമായി നിർമ്മിച്ച ഭവനങ്ങളുടെ പൂർത്തീകരണം, ജീർണ്ണിച്ച വീടുകളുടെ പുനരുദ്ധാരണം, പഠനമുറി നിർമ്മാണം.	എണ്ണം	സ്റ്റിൽഓവർ വീടുകൾ - 4400	സ്റ്റിൽഓവർ വീടുകൾ - 621
		എണ്ണം	പഠനമുറികൾ - 3490 (പുതിയവ-27 + സ്റ്റിൽഓവർ - 3463)	സ്റ്റിൽഓവർ പഠനമുറികൾ- 980
		എണ്ണം	അപൂർണ്ണമായ വീടുകളുടെ പൂർത്തീകരണം - 1768	
3	പട്ടികജാതി വിഭാഗത്തിലെ ദുർബല വിഭാഗങ്ങൾക്കുള്ള വികസന പരിപാടികൾ	എണ്ണം	ഭവന നിർമ്മാണം (സ്റ്റിൽഓവർ) - 162, പുതിയവ - 335,	ഭവന നിർമ്മാണം- 117
		എണ്ണം	വീടുകളുടെ അറ്റകുറ്റപ്പണി (സ്റ്റിൽഓവർ)-210 പുതിയവ - 120	വീടുകളുടെ അറ്റകുറ്റപ്പണി -31
		എണ്ണം	ട്രോയ്ലറ്റ് നിർമ്മാണം (സ്റ്റിൽഓവർ) - 177, പുതിയവ-31	ട്രോയ്ലറ്റ് നിർമ്മാണം - 4
		എണ്ണം	പഠനമുറികൾ ,സ്റ്റിൽഓവർ-225, പുതിയവ- 67	പഠനമുറികൾ - 7
		എണ്ണം	കൃഷി ഭൂമി വാങ്ങൽ - 7	കൃഷി ഭൂമി വാങ്ങൽ - 3
		എണ്ണം	ഭവന നിർമ്മാണത്തിനുള്ള ഭൂമി - 193	ഭവന നിർമ്മാണത്തിനുള്ള ഭൂമി -14

4	പട്ടികജാതി ഉപവർഗ്ഗത്തിലുള്ള പ്രത്യേക പ്രോജക്ടുകൾക്കുള്ള പൂർവ്വ ഫണ്ട്		അസാപ്പ് (ASAP) മുഖേന ഇ.വി. ലാബ് (EV Lab) പ്രോജക്ട് പൂർത്തിയാക്കി.	മണ്ണൊത്തുകൾക്ക് മണ്ണുസംരക്ഷണ പ്രോജക്ട് പൂർത്തിയാക്കി.
5	പട്ടികജാതി വികസന വകുപ്പിലെ ആധുനികവൽക്കരണവും ഇ-ഗവേണൻസ് സംരംഭങ്ങളും			ഹോം സർവ്വീസ്-430457 കുടുംബങ്ങളുടെ വിവര ശേഖരണം ഇതുവരെ പൂർത്തിയാക്കിയിട്ടുണ്ട്.
6	പട്ടികജാതി ഉപവർഗ്ഗത്തിൽ കോർപ്പറേഷൻ ഫണ്ട് (നിർണ്ണായക വിടവ് നികത്തൽ പദ്ധതി)	എണ്ണം	57 പ്രോജക്ടുകൾ പൂർത്തിയാക്കി.	20 പ്രോജക്ടുകൾ പൂർത്തിയാക്കി.
7	പട്ടികജാതി പെൺകുട്ടികളുടെ വിവാഹത്തിന് ധനസഹായം	എണ്ണം	5053	1721
8	പട്ടികജാതി വിദ്യാർത്ഥികളുടെ വിദ്യാഭ്യാസത്തിനുള്ള സഹായം	എണ്ണം	എഞ്ചിനീയറിംഗ്/മെഡിക്കൽ കോഴ്സുകളിൽ പ്രവേശനം നേടിയവർക്കുള്ള പ്രാരംഭ ചെലവുകൾ- 449	എഞ്ചിനീയറിംഗ്/മെഡിക്കൽ കോഴ്സുകളിൽ പ്രവേശനം നേടിയവർക്കുള്ള പ്രാരംഭ ചെലവുകൾ- 26
		എണ്ണം	വിദേശപഠനത്തിനുള്ള സഹായം-364	വിദേശപഠനത്തിനുള്ള സഹായം-63
		എണ്ണം	പ്രാഥമിക വിദ്യാഭ്യാസ സഹായം -262577	പ്രാഥമിക വിദ്യാഭ്യാസ സഹായം -210218
		എണ്ണം	സ്റ്റൈപ്പന്റണ്ട്- 134	സ്റ്റൈപ്പന്റണ്ട്- 86
		എണ്ണം	പ്രത്യേക പ്രോത്സാഹനം - 12196	
		എണ്ണം	ലാപ് ടോപ്പ്- 578	ലാപ് ടോപ്പ് - 239
		എണ്ണം	അയ്യൻകാളി ടാലന്റ് സെർച്ച് സ്കോളർഷിപ്പ് - 6439	പദ്ധതി ആരംഭിച്ചിട്ടില്ല.
		എണ്ണം	വിഷൻ-228	വിഷൻ-300
		എണ്ണം	പഠന യാത്ര-5343	പഠന യാത്ര-2500
9	തൊഴിലിനും പരിശീലനത്തിനും മാനവ വിഭവശേഷി വികസനത്തിനുമുള്ള സഹായം	എണ്ണം	വിദേശ തൊഴിൽ - 749	വിദേശ തൊഴിൽ -532
		എണ്ണം	നൈപുണ്യ പരിശീലനം - 806	
		എണ്ണം	സ്വയം തൊഴിൽ സബ്സിഡി- 151	സ്വയം തൊഴിൽ സബ്സിഡി- 65
10	പൗരാവകാശ സംരക്ഷണ നിയമവും അതിക്രമങ്ങൾ തടയൽ നിയമവും നടപ്പാക്കൽ (50% സംസ്ഥാന വിഹിതം)	എണ്ണം	നഷ്ടപരിഹാര ഗ്രാന്റ് (പി.ഒ.എ. നിയമം) - 296	നഷ്ടപരിഹാര ഗ്രാന്റ് (പി.ഒ.എ. നിയമം) - 98
		എണ്ണം	മിശ്രവിവാഹ സഹായം - 736	മിശ്രവിവാഹ സഹായം - 172
11	ഡോ. അംബേദ്കർ ഗ്രാമ വികസന പദ്ധതി	എണ്ണം	62 നഗരകളിലെ പ്രവർത്തികൾ പുരോഗമിക്കുന്നു.	62 നഗരകളിലെ പ്രവർത്തികൾ പുരോഗമിക്കുന്നു.
12	ആരോഗ്യ പരിരക്ഷാ പദ്ധതി	എണ്ണം	ചികിത്സ ധനസഹായം - 7672	ചികിത്സ ധനസഹായം - 4643
		എണ്ണം	ഏക വരുമാനദായകൻ മരണപ്പെടുമ്പോൾ നൽകുന്ന സഹായം- 785	ഏക വരുമാനദായകൻ മരണപ്പെടുമ്പോൾ നൽകുന്ന സഹായം- 277
13	പോസ്റ്റ് മെട്രിക് വിദ്യാർത്ഥികളുടെ സ്കോളർഷിപ്പിനുള്ള അധിക സംസ്ഥാന സഹായം	എണ്ണം	137389	2024-25 വർഷത്തെ അപേക്ഷകൾക്കായി 31.08.2024 വരെ പോർട്ടൽ തുറന്നിട്ടില്ല.
14	പട്ടികജാതി വിദ്യാർത്ഥികൾക്ക് പോസ്റ്റ് മെട്രിക് സ്കോളർഷിപ്പ്	എണ്ണം	137389	2024-25 വർഷത്തെ അപേക്ഷകൾക്കായി 31.08.2024 വരെ പോർട്ടൽ തുറന്നിട്ടില്ല.
15	വെള്ളായണിയിലുള്ള അയ്യൻകാളി മെമ്മോറിയൽ മോഡൽ റസിഡൻഷ്യൽ സ്റ്റോർട്ട്സ് സ്കൂൾ ഉൾപ്പെടെയുള്ള മോഡൽ റസിഡൻഷ്യൽ സ്കൂളുകളുടെ നടത്തിപ്പ്	എണ്ണം	2102 കുട്ടികൾക്ക് പ്രയോജനം ലഭിച്ചു	2048 കുട്ടികൾക്ക് പ്രയോജനം ലഭിച്ചു

അവലംബം : പട്ടികജാതി വികസന വകുപ്പ്

അനുബന്ധം 8.2.8 (രൂപലക്ഷത്തിൽ) ഭൂമി നൽകുന്ന പദ്ധതി പ്രകാരം 2022-23 മുതൽ 2024-25 വരെ പട്ടികജാതിക്കാർക്ക് ഭൂമി നൽകിയതിന്റെ വിശദാംശങ്ങൾ

ക്രമ നം.	ജില്ല	2022-23			2023-24			2024-25 (31.08.2024 വരെ)		
		അനുവദിച്ച തുക	ചെലവ്	പ്രയോജനം ലഭിച്ച ഗുണഭോക്താക്കളുടെ എണ്ണം	അനുവദിച്ച തുക	ചെലവ്	പ്രയോജനം ലഭിച്ച ഗുണഭോക്താക്കളുടെ എണ്ണം	അനുവദിച്ച തുക	ചെലവ്	പ്രയോജനം ലഭിച്ച ഗുണഭോക്താക്കളുടെ എണ്ണം
1	തിരുവനന്തപുരം	2334.00	1474.84	353	2297.25	1494.09	361	431.00	279.71	64
2	കൊല്ലം	2041.50	1062.79	259	2041.5	1220.09	306	428.75	270.53	68
3	പത്തനംതിട്ട	949.50	636.03	165	949.5	827.2	218	386.25	254.25	81
4	ആലപ്പുഴ	1164.00	1025.37	270	1164.00	838.93	224	382.5	85.5	8
5	കോട്ടയം	873.00	453.87	119	873.00	608.76	162	328.75	123.75	73
6	ഇടുക്കി	817.50	484.50	127	817.5	335.25	88	300.00	221.205	22
7	എറണാകുളം	1562.25	113.97	294	1562.25	1338.22	365	407.955	30.00	46
8	തൃശൂർ	1981.50	1481.59	381	1981.5	1519.17	390	463.25	104.08	12
9	പാലക്കാട്	2297.25	2286.09	596	2334.00	1533.30	431	537.5	307.09	86
10	മലപ്പുറം	1744.50	1361.04	355	1744.5	1416.40	377	473.00	270.12	33
11	കോഴിക്കോട്	1199.25	754.50	190	1199.25	851.81	215	408.00	82.5	20
12	വയനാട്	189.00	186.00	48	189.00	153.75	40	100.00	66.00	4
13	കണ്ണൂർ	526.50	426.00	102	526.5	423.75	103	262.00	86.75	14
14	കാസർഗോഡ്	320.25	173.25	44	320.25	199.50	60	189.95	15.75	19
	ആകെ	18000.00	11919.84	3303	18000.00	12760.26	3340	5098.91	2197.25	550

അവലംബം : പട്ടികജാതി വികസന വകുപ്പ്, 2024

അനുബന്ധം 8.2.9 ലൈഫ് മിഷൻ കീഴിലെ ഭവനനിർമ്മാണം സംബന്ധിച്ച വിശദാംശങ്ങൾ - പട്ടികക്കുറിപ്പ് വിഭാഗം - വിവിധ ഘട്ടങ്ങളുടെ അടിസ്ഥാനത്തിൽ (ആഗസ്റ്റ് 31, 2024 വരെ)

രീതി	ഘട്ടം				(ഘടനാപ്രവർത്തനം) ഘട്ടം				(ഘടനാപ്രവർത്തനം) ഘട്ടം				(ഘടനാപ്രവർത്തനം) ഘട്ടം				(ഘടനാപ്രവർത്തനം) ഘട്ടം											
	രാജ്യസർക്കാർ	മുൻകരുതൽ	പദ്ധതി	മുൻകരുതൽ	രാജ്യസർക്കാർ	മുൻകരുതൽ	പദ്ധതി	മുൻകരുതൽ	രാജ്യസർക്കാർ	മുൻകരുതൽ	പദ്ധതി	മുൻകരുതൽ	രാജ്യസർക്കാർ	മുൻകരുതൽ	പദ്ധതി	മുൻകരുതൽ	രാജ്യസർക്കാർ	മുൻകരുതൽ	പദ്ധതി	മുൻകരുതൽ								
തിരുവനന്തപുരം	4091	13874	17965	37582	162	82	244	7030	1968	1378	3346	7051	1404	96	106	1310	1416	2045	284	416	700	3920	1528	7360	8888	12857	3254	3275
കൊല്ലം	3332	12998	16330	37612	82	0	82	6000	1835	1635	3470	8623	2149	193	266	2016	2282	3919	289	1125	1414	2769	666	5813	6479	11742	2410	2410
പത്തനംതിട്ട	1794	5372	7166	13677	58	2	60	1626	883	684	1567	2985	678	182	233	1033	1266	1843	99	314	413	747	398	2507	2905	5025	765	773
ആലപ്പുഴ	1793	7075	8868	18308	135	8	143	2371	878	1369	2247	4945	1077	153	211	1070	1281	1049	137	277	414	1049	289	3046	3335	5550	1295	1295
കോട്ടയം	1190	4010	5200	10868	38	0	38	1920	668	667	1335	2625	712	235	140	601	741	1125	61	347	408	724	151	1817	1968	3287	475	475
ഇടുക്കി	1503	5017	6520	19709	12	13	25	3713	937	367	1304	4902	307	82	161	339	500	728	168	401	569	4392	204	3035	3239	4866	801	801
എറണാകുളം	1194	7584	8778	19916	112	19	131	2811	406	1053	1459	3795	1476	244	88	1453	1541	3557	62	536	598	1197	416	3848	4264	6539	541	541
തൃശ്ശൂർ	3110	11096	14206	31648	86	2	88	6311	1907	1534	3441	6755	2326	254	46	1029	1075	1937	168	779	947	2809	756	5531	6287	9396	2114	2114
പാലക്കാട്	4773	13772	18545	42579	91	0	91	8001	3275	1794	5069	13966	730	95	459	1918	2377	2915	266	867	1133	2322	596	6905	7501	12366	2279	2279
മലപ്പുറം	4361	14080	18441	34518	181	4	185	3845	1898	1898	3946	6396	3618	703	671	4663	5334	6819	69	633	702	1389	958	5492	6450	11330	1112	1112
കോഴിക്കോട്	2792	8439	11231	18043	32	0	32	2157	631	1763	3336	3336	1388	293	475	1617	2092	2888	95	167	262	358	768	3073	3841	4968	2948	2948
വയനാട്	862	2654	3516	5795	14	0	14	402	423	196	619	1320	123	35	111	287	398	506	34	62	96	409	223	1670	1893	2574	461	461
കണ്ണൂർ	663	2774	3437	6988	25	6	31	800	144	352	496	1000	1351	115	194	750	944	1583	9	89	98	162	214	1064	1278	1617	475	475
കാസർഗോഡ്	832	2185	3017	6126	21	1	22	642	170	170	742	1610	317	54	163	402	565	968	7	74	81	323	30	925	965	1668	598	598
ആകെ	31877	110930	143220	30369	1049	137	1186	47629	17076	13728	30804	69309	17656	2794	3324	18488	21812	32854	1748	6087	7835	22570	7197	52086	59283	93785	19566	19566

അവലംബം: ലൈഫ് മിഷൻ

അനുബന്ധം 8.2.10 2023-24 കാലയളവിൽ പട്ടികജാതി വിദ്യാർത്ഥികൾക്ക് ലഭിച്ച ലംപ്സം ഗ്രാന്റ്, സ്റ്റൈപ്പൻഡ്, പോക്കറ്റ് മണി എന്നിവയുടെ വിശദാംശങ്ങൾ (തുക രൂപയിൽ)

ക്രമ നം.	കോഴ്സുകൾ	2023-24					
		ലംപ്സം ഗ്രാന്റ്		സ്റ്റൈപ്പൻഡ്		പോക്കറ്റ് മണി	
		വിദ്യാർത്ഥികളുടെ എണ്ണം	വിതരണം ചെയ്ത തുക	വിദ്യാർത്ഥികളുടെ എണ്ണം	വിതരണം ചെയ്ത തുക	വിദ്യാർത്ഥികളുടെ എണ്ണം	വിതരണം ചെയ്ത തുക
1	2	3	4	5	6	7	8
1	ലോവർ പ്രൈമറി	122586	91926375	4103	8380800		
2	അപ്പർ പ്രൈമറി	115061	103545900	3990	8191500		
3	ഹൈസ്കൂൾ	120376	120322000	4146	8482500		
4	പ്ലസ് ടു	62881	87954310	60	404000	3	6000
5	വി.എച്ച്.എസ്. ഇ.	4143	5794380				
6	പോളിടെക്നിക്	5233	5750380	2051	10984500	38	76000
7	ബിരുദം	30932	43204360	45	270000	47	94000
8	ബിരുദാനന്തര ബിരുദം	3587	6834440				
9	എഞ്ചിനീയറിംഗ്	2835	7624800	679	4170000	158	316000
10	മെഡിക്കൽ (എം.ബി.ബി.എസ്)	741	2811780	132	759500	254	508000
11	മറ്റുള്ളവ						
a)	ബി.എഡ്/ എം.എഡ്	966	1541030	1028	7583000	83	166000
b)	ബി എ എം എസ്	234	467380	73	515000	176	352000
c)	ബി ഡി എസ്	653	2481400	203	1039500	464	928000
d)	ബി എച്ച് എം എസ്	41	110700	23	191000	27	54000
e)	ബി വി എസ് സി	38	102600	420	2585000	38	76000
f)	ഡിപ്ലോമ	458	631920	1648	9185000	1093	2186000
g)	മറ്റു ഡിപ്ലോമകൾ	304	302560	1	6000	44	88000
h)	ഡിപ്ലോമ-മറ്റു പാരാ മെഡിക്കൽ കോഴ്സുകൾ	63	66420	155	1043000	2	4000
i)	ഡിപ്ലോമ-പാരാമെഡിക്കൽ	565	564820	5356	34733000	138	276000
j)	ഡോക്ടറൽ പ്രോഗ്രാം	1	1130	62735	387946160	15	30000
k)	എഡ് ക്രാഫ്റ്റ്	138	138000	181	794500	8	16000
l)	എൽഎൽബി/ എൽഎൽഎം	682	1430660	67	387500	3	6000
m)	എം. ടെക്	101	272700	156	1026000	2	4000
n)	എ ബി എ	202	321950	10	72000	361	722000
o)	എം സി എ	68	128870	3	11500	6	12000
p)	എം ഡി/ എം എസ്/ എംഡിഎസ്/ എം വിഎസ്	373	1411380	14	67000	15	30000
q)	പി ജി ഡിപ്ലോമ	134	200340	40	132000		
r)	പി ജി ഡിപ്ലോമ (3 വർഷം)	3	3960	4107	25087500		
s)	പ്രൊഫഷണൽ ബിരുദം	719	1338160				
t)	പ്രൊഫഷണൽ ബിരുദാനന്തര ബിരുദ പരിശീലന കോഴ്സ്	39	62400				
u)	ടി ടി സി/ ഡി.എഡ്	955	759450				
v)	മറ്റ് സർട്ടിഫിക്കറ്റ് കോഴ്സുകൾ	200	211880	31363	188998860	506	1012000

അവലംബം : പട്ടികജാതി വികസന വകുപ്പ്

അനുബന്ധം 8.2.11 2019-20 മുതൽ 2024-25 വരെ സ്റ്റോളർഷിപ്പുകൾ/സഹായങ്ങൾ നേടിയ പട്ടികക്കാൽ വിദ്യാർത്ഥികളുടെ എണ്ണം

ഘട്ടം	പുഴുതടവിലാക്കിയ ഘട്ടം			പുഴുതടവിലാക്കിയ ഘട്ടം			ഘടകം	കുറവിലാക്കിയ ഘടകം	കുറവിലാക്കിയ ഘടകം	കുറവിലാക്കിയ ഘടകം	കുറവിലാക്കിയ ഘടകം	കുറവിലാക്കിയ ഘടകം	കുറവിലാക്കിയ ഘടകം	കുറവിലാക്കിയ ഘടകം	കുറവിലാക്കിയ ഘടകം	കുറവിലാക്കിയ ഘടകം	കുറവിലാക്കിയ ഘടകം	കുറവിലാക്കിയ ഘടകം	കുറവിലാക്കിയ ഘടകം	
	ഘടകം	കുറവിലാക്കിയ ഘടകം	കുറവിലാക്കിയ ഘടകം	കുറവിലാക്കിയ ഘടകം	കുറവിലാക്കിയ ഘടകം	കുറവിലാക്കിയ ഘടകം														
2019-20	363903	51818	415721	145095	4680	4561	21	13855	506	590	1543									
2020-21	360472	52300	412772	181472	6200	2819	17	26955	374	349	1371									
2021-22	362967	60585	423552	141341	7504	3043	105	30044	383	506	1110									
2022-23	363215	51956	415171	125767	6914	365	330	11555	314	591	1151									
2023-24	356216	53605	409821	135515	6439	402	364	12196	228	449	578									
2024-25 (31.08.2024 വരെ)	296829	296829	296829	15842	6439	402	355	2	46	36	239									

2024-25 വർഷത്തേക്ക് അപേക്ഷിക്കുന്നതിന് 31.08.2024-വരെ പോർട്ടൽ തുറന്നിട്ടില്ല

2024-25 വർഷത്തേക്ക് അപേക്ഷിക്കുന്നതിന് 31.08.2024-വരെ പോർട്ടൽ തുറന്നിട്ടില്ല

അനുബന്ധം : പട്ടികക്കാൽ വികസന വകുപ്പ്

അനുബന്ധം 8.2.12 ആരോഗ്യ പരിരക്ഷ പദ്ധതിയുടെ വിഹിതവും ചെലവും സഹായം നേടിയ വ്യക്തികളുടെ എണ്ണവും

വർഷം	വിഹിതം (രൂപ ലക്ഷത്തിൽ)	ചെലവ് (രൂപ ലക്ഷത്തിൽ)	ചികിത്സാ സഹായം ലഭിച്ച വരുടെ എണ്ണം	ഏക വരുമാന ദായകൻ മരണപ്പെടുമ്പോൾ നൽകുന്ന സഹായം ലഭിച്ച കുടുംബങ്ങളുടെ എണ്ണം
2019-20	6000	3051.61	15180	866
2020-21	5000	5222.19	10408	1589
2021-22	5000	5773.96	10879	1592
2022-23	5000	4782.29	13190	676
2023-24	5300	3474.45	7672	785
2024-25 (31.08.2024 വരെ)	6500	1739.78	4643	277

അവലംബം : പട്ടികജാതി വികസന വകുപ്പ്

അനുബന്ധം 8.2.13 2023-24, 2024-25 വർഷങ്ങളിൽ സ്വയം തൊഴിൽ പദ്ധതിക്കായി അനുവദിച്ച വിഹിതം, ചെലവ്, പ്രയോജനം നേടിയ പട്ടികജാതിക്കാരുടെ എണ്ണം (രൂപ ലക്ഷത്തിൽ)

ക്രമ നം.	ജില്ല	2023-24			2024-25		
		വിഹിതം	ചെലവ്	ഗുണഭോക്താക്കളുടെ എണ്ണം	വിഹിതം	ചെലവ് (31.08.24 വരെ)	ഗുണഭോക്താക്കളുടെ എണ്ണം (31.08.24 വരെ)
1	തിരുവനന്തപുരം	7.15	7.15	10	4.1	3.47	5
2	കൊല്ലം	3.11	3.11	5	4.02	2.49	3
3	പത്തനംതിട്ട	3.98	3.98	4	0.95	0.95	1
4	ആലപ്പുഴ	11.31	11.31	15	2.53	2.53	3
5	കോട്ടയം	0	0	0	17.83	14.99	18
6	ഇടുക്കി	2.66	2.66	3	2.33	1.33	2
7	എറണാകുളം	24.01	24.01	28	4.14	4.14	5
8	തൃശൂർ	22.36	22.36	27	2.42	2.42	3
9	പാലക്കാട്	9.76	9.76	14	9.9	9.9	12
10	മലപ്പുറം	16.4	16.4	20	5.5	5.5	7
11	കോഴിക്കോട്	6.09	6.09	7	0.93	0.93	1
12	വയനാട്	2.53	2.53	3	2.66	0	0
13	കണ്ണൂർ	3.89	3.89	5	7.25	1.72	2
14	കാസർഗോഡ്	8.73	8.73	10	2.86	2.26	3
ആകെ		122.08	122.08	151	67.42	52.63	65

അവലംബം : പട്ടികജാതി വികസന വകുപ്പ്

അനുബന്ധം 8.2.14 വിദേശത്ത് തൊഴിൽ നേടുന്നതിനുള്ള ധനസഹായം ലഭിച്ച പട്ടികജാതി ഗുണഭോക്താക്കളുടെ വിവരങ്ങൾ (രൂപ ലക്ഷത്തിൽ)

വർഷം	വിദേശ തൊഴിൽ സഹായം ലഭിച്ച ഗുണഭോക്താക്കളുടെ എണ്ണം	ആകെ ചെലവ്
2019-20	1922	500.00
2020-21	651	675.51
2021-22	847	625.9
2022-23	864	707.8
2023-24	749	507.00
2024-25 (31.08.2024 വരെ)	532	316.2

അവലംബം : പട്ടികജാതി വികസന വകുപ്പ്

അനുബന്ധം 8.2.15 ഡോ.അംബേദ്കർ ഗ്രാമ വികസന പദ്ധതിയുടെ വിശദാംശങ്ങൾ (രൂപ ലക്ഷത്തിൽ)

വർഷം	പദ്ധതിയായി തിരഞ്ഞെടുത്ത ഗ്രാമങ്ങളുടെ എണ്ണം	പ്രവർത്തികൾ പൂർത്തീകരിച്ച ഗ്രാമങ്ങളുടെ എണ്ണം	ചെലവ്
2019-20	86	47	790.94
2020-21	32	5	4501.62
2021-22	199	1	4951.70
2022-23	60	0	2817.30
2023-24	62	0	3063.68
2024-25 (31.08.2024 വരെ)	0	0	1000.76

അവലംബം : പട്ടികജാതി വികസന വകുപ്പ്

അനുബന്ധം 8.2.16 'പട്ടികജാതി പെൺകുട്ടികൾക്കുള്ള വിവാഹ ധനസഹായം' പദ്ധതിയുടെ വിശദാംശങ്ങൾ (രൂപ ലക്ഷത്തിൽ)

വർഷം	വിവാഹ ധനസഹായം ലഭിച്ച കുടുംബങ്ങളുടെ എണ്ണം	ചെലവ്
2019-20	8677	6272.25
2020-21	9249	6932.20
2021-22	11025	8268.00
2022-23	6785	5410.00
2023-24	5053	5482.75
2024-25 (31.08.2024 വരെ)	1721	2061.00

അവലംബം : പട്ടികജാതി വികസന വകുപ്പ്

അനുബന്ധം 8.2.17 മിശ്ര വിവാഹ ധനസഹായം ലഭിച്ച ഗുണഭോക്താക്കളുടെ വിവരങ്ങൾ (രൂപ ലക്ഷത്തിൽ)

വർഷം	മിശ്ര വിവാഹ ധനസഹായം ലഭിച്ച കുടുംബങ്ങളുടെ എണ്ണം	ചെലവ്
2019-20	1842	1325.50
2020-21	1409	1042.25
2021-22	2650	1987.50
2022-23	227	169.75
2023-24	736	552.00
2024-25 (31.08.2024 വരെ)	172	132.50

അവലംബം : പട്ടികജാതി വികസന വകുപ്പ്

അനുബന്ധം 8.2.18 നിർണ്ണായക വിടവ് നികത്തൽ പദ്ധതിയിലെ വിഹിതവും ചെലവും (പട്ടികജാതി ഉപപദ്ധതിയുള്ള കോർപ്പസ് ഫണ്ട്) (രൂപ ലക്ഷത്തിൽ)

വർഷം	വിഹിതം	ചെലവ്	കോർപ്പസ് ഫണ്ട് ഉപയോഗിച്ച് പൂർത്തിയാക്കിയ പ്രോജക്റ്റുകളുടെ/പ്രവൃത്തികളുടെ എണ്ണം
2019-20	10000.00	1527.45	228
2020-21	6000.00	3470.21	41
2021-22	6000.00	1971.01	100
2022-23	4500.00	1705.95	79
2023-24	4500.00	2016.93	57
2024-25 (31.08.2024 വരെ)	4500.00	538.82	20

അവലംബം : പട്ടികജാതി വികസന വകുപ്പ്

അനുബന്ധം 8.2.19 സംസ്ഥാനത്തെ പ്രാകൃത ഗോത്ര വിഭാഗങ്ങൾ/വിഭാഗങ്ങളുടെ വിശദാംശങ്ങൾ

ക്രമ നം	പ്രാകൃത ഗോത്ര വിഭാഗത്തിന്റെ പേര്	ജില്ല	ജനസംഖ്യ	കുടുംബങ്ങളുടെ എണ്ണം
1	കാട്ടുനായർ	മലപ്പുറം, വയനാട്, കോഴിക്കോട്, പാലക്കാട്,	22,727	6,479
2	കുറുവർ	പാലക്കാട്	2,674	600
3	കാടർ	തൃശ്ശൂർ, പാലക്കാട്,	2,003	659
4	കൊറഗ	കാസർഗോഡ്	1,668	475
5	ചോലനായർ	വയനാട്, മലപ്പുറം	439	124
ആകെ			29,511	8,337

അവലംബം : പട്ടികവർഗ്ഗ വികസന വകുപ്പ്

അനുബന്ധം 8.2.20 2017 മുതൽ 2024 വരെയുള്ള പട്ടികവർഗ്ഗ ഉപ പദ്ധതി വിഹിതവും ചെലവും (രൂപ കോടിയിൽ)

വർഷം	സംസ്ഥാന പദ്ധതി വിഹിതം	സംസ്ഥാന പദ്ധതി വിഹിതത്തിൽ നിന്നുള്ള പട്ടികവർഗ്ഗ ഉപപദ്ധതി വിഹിതം	മൊത്തം സംസ്ഥാന പദ്ധതി വിഹിതത്തിൽ നിന്നുള്ള ടി.എസ്.പി വിഹിതത്തിന്റെ ശതമാനം	ബജറ്റ് - കേന്ദ്ര വിഹിതം	ആകെ പട്ടികവർഗ്ഗ ഉപ പദ്ധതി	പട്ടികവർഗ്ഗ വികസന വകുപ്പിനും മറ്റ് അനുബന്ധ വകുപ്പുകൾക്കുമുള്ള ടി.എസ്.പി വിഹിതം			പ്രാദേശിക ഗവണ്മെന്റുകൾക്കുള്ള പട്ടികവർഗ്ഗ ഉപ പദ്ധതി വിഹിതം		
						ബജറ്റ് വിഹിതം	ചെലവ്	ചെലവ് ശതമാനം	ബജറ്റ് വിഹിതം	ചെലവ്	ചെലവ് ശതമാനം
2017-18	26,500	751.08	2.834	126.31	877.39	575.08	533.75	92.81	175.58	135.76	77.32
2018-19	29,150	826.19	2.834	137.91	964.1	632.59	502.23	79.39	193.60	151.29	78.15
2019-20	30,610	866.26	2.829	101.87	968.13	663.27	428.46	64.60	202.99	110.55	54.46
2020-21	27,610	781.36	2.829	80.3	861.66	598.26	400.59	66.96	183.10	167.07	91.25
2021-22	27,610	781.36	2.829	80.32	861.68	598.26	569.41	95.18	183.10	164.27	89.72
2022-23	30,370	859.5	2.83	87.91	947.41	657.95	584.45	88.83	201.55	173.59	86.13
2023-24	30,370	859.50	2.83	78.56	938.06	657.95	387.97	58.97	201.55	140.10	69.51
2024-25(31.08.2024 വരെ)	30,370	859.50	2.83	76.55	936.05	657.95	137.89	20.96	201.55	47.93	23.78
ആകെ	232590	6584.75	2.83	769.73	7354.48	5041.31	3544.75	70.31	1543.02	1090.56	70.68

അവലംബം : പട്ടികവർഗ്ഗ വികസന വകുപ്പ് & എൽ.എസ്.ജി.ഡി കേരള സർക്കാർ

അനുബന്ധം 8.2.21 2023-24, 2024-25 കാലയളവിൽ (31.08.2024 വരെ) പട്ടികവർഗ്ഗ വികസനത്തിന്റെ പദ്ധതി തിരിച്ചുള്ള വിഹിതവും ചെലവും (രൂപ ലക്ഷത്തിൽ)

ക്രമ നം.	പദ്ധതിയുടെ പേര്	വാർഷിക പദ്ധതി 2023-24		വാർഷിക പദ്ധതി 2024-25	
		വിഹിതം	ചെലവ്	വിഹിതം	ചെലവ് (31.08.2024 വരെ)
എ	സംസ്ഥാന പദ്ധതികൾ				
1	വിദ്യാർത്ഥികൾക്ക് പ്രോത്സാഹനവും സഹായവും				
എ	സമർത്ഥരായ വിദ്യാർത്ഥികൾക്കുള്ള പ്രത്യേക സഹായം	100	64.47	115	18.39
ബി	അയ്യങ്കാളി മെമ്മോറിയൽ ടാലന്റ് സെർച്ച് പദ്ധതി	85	39.46	85	1.23
സി	സ്കൂൾ കോളേജ് വിദ്യാർത്ഥികൾക്കുള്ള പഠനയാത്രയ്ക്കുള്ള സഹായം	50	31.84	75	19.07
ഡി	അനാഥർക്കുള്ള സഹായം	190	144.59	200	39.4
ഇ	വിദ്യാർത്ഥികൾക്ക് ലാപ് ടോപ്പ് വിതരണം	450	299.08	450	0
2	പട്ടികവർഗ്ഗ വിഭാഗക്കാർക്കിടയിൽ വിദ്യാഭ്യാസം പ്രോത്സാഹിപ്പിക്കൽ	3000	2906.08	3210	908.97
3	പട്ടികവർഗ്ഗ യുവജനങ്ങൾക്ക് സ്വയം തൊഴിലിനും നൈപുണ്യ വികസന പരിശീലനത്തിനുമുള്ള സഹായം	1000	587.22	900	270.25
4	പട്ടികവർഗ്ഗക്കാർക്കായുള്ള വരുമാനദായക കാർഷിക ഉദ്യമം	850	491.55	850	264
5	കേരള ടൈബൽ പ്ലസ് (എംജിഎൻആർഇജിഎസിനു കീഴിലുള്ള അധിക വേതന തൊഴിൽ)	3500	2854.95	3500	645.05
6	മാതൃക റസിഡൻഷ്യൽ സ്കൂളുകൾ നടത്തുന്നതിനായുള്ള ചെലവുകൾ	5500	6156.83	5700	1960.02
7	പട്ടിക വർഗ്ഗ വിദ്യാർത്ഥികൾക്കായുള്ള പോസ്റ്റ്-മെട്രിക് ഹോസ്റ്റലുകൾ	300	306.04	325	119.87
8	പ്രീ-മെട്രിക് ഹോസ്റ്റലുകളുടേയും പോസ്റ്റ്-മെട്രിക് ഹോസ്റ്റലുകളുടേയും സൗകര്യങ്ങൾ മെച്ചപ്പെടുത്തൽ	500	330.86	450	60.55
		202	122.03	50	0

9	പട്ടികവർഗ്ഗ മേഖലയിൽ മോഡൽ റസിഡൻഷ്യൽ സ്കൂളുകളുടേയും/ ആശ്രമം സ്കൂളുകളുടേയും/ ഏകലവ്യമോഡൽ റസിഡൻഷ്യൽ സ്കൂളുകളുടേയും/പ്രി-മെട്രിക്, പോസ്റ്റ്-മെട്രിക് ഹോസ്റ്റലുകളുടേയും നിർമ്മാണം.	400	209.79	500	0
10	പട്ടികവർഗ്ഗ വിദ്യാർത്ഥികൾക്കുള്ള തൊഴിലധിഷ്ഠിത പരിശീലന സ്ഥാപനം	80	74.8	80	23.65
11	പട്ടികവർഗ്ഗ ക്ഷേമ സ്ഥാപനങ്ങൾക്കുള്ള സഹായം	250	120.74	250	61.25
12	അടിയ, പണിയ മറ്റ് പ്രാക്തനഗോത്രവർഗ്ഗക്കാർ, വനത്തിൽ ജീവിക്കുന്ന പട്ടികവർഗ്ഗക്കാർ എന്നിവർക്കുള്ള പ്രത്യേക പരിപാടി	200	105.68	300	41.06
13	പട്ടികവർഗ്ഗക്കാരുടെ ക്ഷേമത്തിനായുള്ള ധനസഹായം				
എ	പട്ടികവർഗ്ഗ പെൺകുട്ടികളുടെ വിവാഹത്തിന് ധനസഹായം	600	432	600	149.5
ബി	അരിവാൾ രോഗം ബാധിച്ചവർക്കുള്ള സഹായം	250	201	250	182.43
സി	ജനനി - ജന്മരക്ഷ	1700	1173.95	1700	910.83
ഡി	പട്ടികവർഗ്ഗ പാരമ്പര്യ വൈദ്യന്മാർക്കുള്ള ധനസഹായം	40	24.1	40	8.9
ഇ	പട്ടികവർഗ്ഗ പെൺകുട്ടികൾക്ക് എൻഡോവ്മെന്റ് പരിപാടി (ഗോത്ര വാൽസല്യ നിധി)	100	0	50	0
14	ഭക്ഷണത്തിനുള്ള സഹായം / ഭക്ഷ്യസുരക്ഷക്കുള്ള പരിപാടി	2500	1257.25	2500	686.83
15	സമഗ്രപട്ടികവർഗ്ഗ ആരോഗ്യ സംരക്ഷണം	3000	2273.28	3200	934.65
16	ഭവനനിർമ്മാണം - അപൂർണ്ണമായ വീടുകളുടെ പൂർത്തീകരണം	5720	3900.4	7000	2409.78
17	ഭവനരഹിതരായ പട്ടികവർഗ്ഗക്കാർക്കുള്ള ഭവന പദ്ധതി (ലൈഫ് മിഷൻ)	14000	2500.00	14000	0
18	പട്ടികവർഗ്ഗ ഉപപദ്ധതി പ്രകാരമുള്ള പരിപാടികളിലെ നിർണ്ണായക വിടവ് നികത്തൽ പദ്ധതി (കോർപ്പസ് ഫണ്ട്)	4500	3406.78	4000	1288.7
19	അംബേദ്കർ സെറ്റിൽമെന്റ് വികസന പദ്ധതി	5000	726.55	4000	161.83
20	ഭരണിതരായ പട്ടികവർഗ്ഗക്കാരുടെ പുനരധിവാസം (ടിആർഡിഎം)	4500	2602.71	4200	485.11
21	പുൾഡ് ഫണ്ട് - പട്ടികവർഗ്ഗ ഉപപദ്ധതിയിൽ മറ്റ് വകുപ്പുകൾ നിർദ്ദേശിക്കുന്ന പ്രത്യേക പ്രോജക്ടുകൾക്കായുള്ള ഫണ്ട്	200	17.24	150	86.6
22	ഇടമലക്കുടി സമഗ്ര വികസന പാക്കേജ്	600	157	500	99.88
23	വിദ്യാഭ്യാസം, വിവര വിനിമയ പദ്ധതി [ഐ.ഇ.സി പ്രോജക്റ്റ്]	300	111.88	300	70.36
24	പട്ടികവർഗ്ഗ വികസന വകുപ്പ് നവീകരണം	280	188.36	240	56.78
25	1999 ലെ ഭൂമി കൈമാറ്റ നിയന്ത്രണവും അന്യധീനപ്പെട്ട ഭൂമി പുന: സ്ഥാപിച്ച് നൽകലും നിയമം നടപ്പാക്കൽ	1	0	1	0
26	പട്ടികവർഗ്ഗ മേഖലകളിൽ പദ്ധതികൾ നടപ്പാക്കുന്നതിന് എച്ച് ആർ പിത്തുണ				
എ	പട്ടികവർഗ്ഗ പ്രൊമോട്ടർമാർ	1913	1742.05	1915	762.62
ബി	ഊരുക്കൂട്ടങ്ങളുടെ സംഘടനം	250	34.88	250	5.39
സി	മാനേജ്മെന്റ് ട്രെയിനിംഗുകൾക്കും ഹെൽത്ത് മാനേജ്മെന്റ് ട്രെയിനിംഗുകൾക്കും ഓണറേറിയം	130	112.82	168	62.59
ഡി	ഹോസ്റ്റലുകളിലും എംആർഎസ് ലും ഉള്ള കൗൺസിലർമാർക്ക് ഓണറേറിയം,	150	71.08	200	14.58
ഇ	പട്ടികവർഗ്ഗ ക്ഷേമത്തിന് സാമൂഹ്യപ്രവർത്തകരെ നിയോഗിക്കൽ	192	175.48	192	71.78
എഫ്	ഗോത്ര ബന്ധു-പ്രൈമറി സ്കൂളിൽ ഗോത്ര വിഭാഗ അധ്യാപകരുടെ സേവനം	600	397.25	600	110.58
27	ആദികലാ കേന്ദ്രം				
എ	പരിശീലനം/ശില്പശാല	40	25.78	70	15.2
ബി	വയനാട് ഗോത്രഭാഷാ കലാ പഠന കേന്ദ്രം	5	2.65	4	0
28	കിർത്താഡ്സിൽ ഗവേഷണവും പരിശീലനവും	75	22.92	70	33.38
29	പട്ടികവർഗ്ഗ വിദ്യാർത്ഥികൾക്കായുള്ള പോസ്റ്റ്-മെട്രിക് സ്കോളർഷിപ്പ് (25 ശതമാനം സംസ്ഥാന വിഹിതം)	875	1873.15	1200	625
30	പട്ടികവർഗ്ഗ വിദ്യാർത്ഥികൾക്കായുള്ള പ്രീമെട്രിക് സ്കോളർഷിപ്പ് (25 ശതമാനം സംസ്ഥാന വിഹിതം)	93.75	63.54	100	0
31	കിർത്താഡ്സിന് പശ്ചാത്തല സൗകര്യമൊരുക്കൽ	30	21.3	40	8.45
32	വിദേശത്തും സംസ്ഥാനത്തിന് പുറത്തും പഠിക്കുന്നതിനുള്ള സ്കോളർഷിപ്പുകൾ (പുതിയ പദ്ധതി)			300	41.19
33	ഉന്നതി-സംരംഭകത്വ വികസന പരിപാടിയും സ്റ്റാർട്ടപ്പുകളും (പുതിയ പദ്ധതി)			200	0

34	വിംഗ്സ് (വ്യോമയാന മേഖലയിലെ നൈപുണ്യ വികസന പരിപാടി) (പുതിയ പദ്ധതി)			200	0.3
പട്ടികവർഗ്ഗക്കാരുടെ വികസനത്തിന് ഒരു കട കീഴിൽ വരുന്ന പദ്ധതികൾ (50 ശതമാനം സംസ്ഥാന വിഹിതം)					
35	അതിക്രമങ്ങൾ തടയൽ നിയമം നടപ്പിലാക്കൽ (50 ശതമാനം സംസ്ഥാന വിഹിതം)	100	52.53	100	8.18
		15	0	18	8.18
36	കേരള സംസ്ഥാന പട്ടികജാതി പട്ടികവർഗ്ഗ വികസന കോർപ്പറേഷൻ ഓഫീരി മുഖേന- ടി എസ് പി (51 ശതമാനം സംസ്ഥാന വിഹിതം)	35.25	31.67	35.63	0
37	മ്യൂസിയം, കോംപ്ലക്സ് സ്ഥാപിക്കൽ /കോഴിക്കോട് ആദിവാസി സ്വാതന്ത്ര്യ സമര സേനാനികളുടെ സ്മാരകം സ്ഥാപിക്കൽ(10 ശതമാനം സംസ്ഥാന വിഹിതം)	60	50.92	83.33	0
38	പട്ടികവർഗ്ഗ ഉപപദ്ധതി- തദ്ദേശ ഭരണ സ്ഥാപനങ്ങൾ മുഖേന നടപ്പിലാക്കുന്ന പരിപാടികൾ				
എ	പ്രധാൻ മന്ത്രി ആവാസയോജന(ഗ്രാമീൺ)(പിഎംഎഡെ) - ടി എസ് പി (40 ശതമാനം സംസ്ഥാന വിഹിതം)	200	0	6.72	6.72
ബി	ദീൻദയാൽ അന്ത്യോദയ യോജന (ഡേ-എൻആർഎൽഎം)-ടിഎസ് പി (40 ശതമാനം സംസ്ഥാന വിഹിതം)	1083	301.29	271.32	50.48
	ആകെ	65795.00	38797.82	65795	13789.56
ബി	100% കേന്ദ്രവിഹിത പദ്ധതികൾ				
1	പട്ടികവർഗ്ഗക്കാരുടെ വികസനത്തിന് ഒരു കട കീഴിൽ വരുന്ന പദ്ധതികൾ				
എ	ഒൻപത് പത്ത് ക്ലാസ്സുകളിൽ പഠിക്കുന്ന പട്ടികവർഗ്ഗ വിദ്യാർത്ഥികൾക്കായുള്ള പ്രിമെട്രിക് സ്കോളർഷിപ്പ് (75% കേന്ദ്രവിഹിതം)	281.25	190.63	300	0
ബി	പട്ടികവർഗ്ഗ വിദ്യാർത്ഥികൾക്കായുള്ള പോസ്റ്റ് മെട്രിക് സ്കോളർഷിപ്പ് (75% കേന്ദ്രവിഹിതം)	2625	3138.95	3600	1875
സി	പട്ടികവർഗ്ഗക്കാർക്കുള്ള മൾട്ടിപർപ്പസ് ഹോസ്റ്റൽ	1	0		
ഡി	കിർത്താൽസിറ പശ്ചാത്തല സൗകര്യമൊരുക്കൽ	164.21	0	147	0
ഇ	കേരള സംസ്ഥാന പട്ടികജാതി പട്ടികവർഗ്ഗ സഹകരണ ഫെഡറേഷന് ധനസഹായം	0.01	0	0.01	0
എഫ്	പ്രകൃത ഗോത്രവർഗ്ഗക്കാർക്കുള്ള സംരക്ഷണ വികസന പദ്ധതി	0.01	0	0.01	0
2	ആർട്ടിക്കിൾ 275 (1) പ്രകാരം നടപ്പിലാക്കുന്ന പദ്ധതികൾ				
എ	ആർട്ടിക്കിൾ 275 (1) ഗ്രാന്റ്-ഇൻ എയ്ഡ് പ്രകാരമുള്ള വികസന പദ്ധതികൾ	768.75	0	768.38	0
ബി	ആർട്ടിക്കിൾ 275 (1) പ്രകാരമുള്ള ഏകലവ്യമോഡൽ റസിഡൻഷ്യൽ സ്കൂളുകളുടെ നിർമ്മാണം	800.31	0	800	0
സി	ആർട്ടിക്കിൾ 275 (1) പ്രകാരം പട്ടികവർഗ്ഗക്കാരുടേയും മറ്റു പരമ്പരാഗതമായി വനത്തിൽ വസിക്കുന്നവരുടേയും നിയമം (2006) നടപ്പാക്കൽ (വനാവകാശ നിയമം അംഗീകരിക്കൽ)	0.01	0	0.01	0
ഡി	കേരള സംസ്ഥാന പട്ടികജാതി പട്ടികവർഗ്ഗ ഗവേഷണ പരിശീലന വികസന ഇൻസ്റ്റിറ്റ്യൂട്ടിന് (കിർത്താൽസ്) ധനസഹായം	402.08	0	520.33	0
3	പ്രധാൻ മന്ത്രി ആദി ആദർശ് യോജന (മുൻപ് പട്ടികവർഗ്ഗ ഉപ പദ്ധതികളുള്ള പ്രത്യേക കേന്ദ്ര സഹായം എന്നറിയപ്പെട്ടിരുന്ന പദ്ധതി- 100% കേന്ദ്രവിഹിത പദ്ധതി)	200	0	200	0
4	മ്യൂസിയം, കോംപ്ലക്സ് സ്ഥാപിക്കൽ /കോഴിക്കോട് ആദിവാസി സ്വാതന്ത്ര്യ സമര സേനാനികളുടെ സ്മാരകം സ്ഥാപിക്കൽ(90 ശതമാനം കേന്ദ്ര വിഹിതം)	540	246.86	749.97	0
5	പട്ടികവർഗ്ഗ ഉപപദ്ധതി- തദ്ദേശ ഭരണ സ്ഥാപനങ്ങൾ മുഖേന നടപ്പിലാക്കുന്ന പരിപാടികൾ				
എ	പ്രധാൻ മന്ത്രി ആവാസയോജന(ഗ്രാമീൺ)(പിഎംഎഡെ) - ടി എസ് പി (40 ശതമാനം സംസ്ഥാന വിഹിതം)	300	0	10.08	0
ബി	ദീൻദയാൽ അന്ത്യോദയ യോജന (ഡേ-എൻആർഎൽഎം) - ടി .എസ്. പി (40 ശതമാനം സംസ്ഥാന വിഹിതം)	1624.5	451.95	406.98	0
സി	100% കേന്ദ്രവിഹിത പദ്ധതികൾ				
6	കേരള സംസ്ഥാന പട്ടികജാതി പട്ടികവർഗ്ഗ വികസന കോർപ്പറേഷൻ ഓഫീരി മുഖേന- ടി എസ് പി (49 ശതമാനം കേന്ദ്ര വിഹിതം)	33.87	0	34.23	0
7	അതിക്രമങ്ങൾ തടയൽ നിയമം നടപ്പിലാക്കൽ (50 ശതമാനം കേന്ദ്ര വിഹിതം)	100	52.53	100	8.18
		15	0	18	8.18

അവലംബം : പട്ടികവർഗ്ഗ വികസന വകുപ്പ്, ഡയറക്ടറേറ്റ് ഓഫ് കിർത്താൽസ്,

അനുബന്ധം 8.2.22 2023-24, 2024-25 കാലയളവിൽ (31.08.204 വരെ) പട്ടികവർഗ വികസന പദ്ധതികളിലൂടെ കൈവരിച്ച ഭൗതിക നേട്ടം

ക്രമ നം	പദ്ധതികൾ	യൂണിറ്റ്	2023-24	2024-25 (31.08.2024 വരെ)
1	2	3	4	5
എ	സംസ്ഥാന പദ്ധതികൾ			
1	വിദ്യാർത്ഥികൾക്ക് പ്രോത്സാഹനവും സഹായവും			
എ	സമർത്ഥരായ വിദ്യാർത്ഥികൾക്കുള്ള പ്രത്യേക സഹായം	വിദ്യാർത്ഥികളുടെ എണ്ണം	1915	218
ബി	അയ്യങ്കാളി മെമ്മോറിയൽ ടാലന്റ് സെർച്ച് പദ്ധതി	വിദ്യാർത്ഥികളുടെ എണ്ണം	788	192
സി	സ്കൂൾ കോളേജ് വിദ്യാർത്ഥികൾക്കുള്ള പഠനയാത്രയ്ക്കുള്ള സഹായം	വിദ്യാർത്ഥികളുടെ എണ്ണം	1050	886
ഡി	അനാഥർക്കുള്ള സഹായം	വിദ്യാർത്ഥികളുടെ എണ്ണം	482	433
ഇ	വിദ്യാർത്ഥികൾക്ക് ലാപ് ടോപ്പ് വിതരണം	വിദ്യാർത്ഥികളുടെ എണ്ണം	669	0
2	പട്ടികവർഗ്ഗ വിഭാഗക്കാർക്കിടയിൽ വിദ്യാഭ്യാസം പ്രോത്സാഹിപ്പിക്കൽ	വിദ്യാർത്ഥികളുടെ എണ്ണം	41926	42500
3	പട്ടികവർഗ്ഗ യുവജനങ്ങൾക്ക് സ്വയം തൊഴിലിനും നൈപുണ്യ വികസന പരിശീലനത്തിനുമുള്ള സഹായം	ഗുണഭോക്താക്കളുടെ എണ്ണം	374	0
4	പട്ടികവർഗ്ഗക്കാർക്കായുള്ള വരുമാനദായക കാർഷിക ഉദ്യമം	ഗുണഭോക്താക്കളുടെ എണ്ണം	3500	650
5	കേരള ടൈബൽ പ്ലസ് (എംജിഎൻആർഇജിഎസിൻ കീഴിലുള്ള അധിക വേതന തൊഴിൽ)	നൽകുവാൻ കഴിഞ്ഞ തൊഴിൽ ദിനങ്ങൾ	1551466	
6	മാതൃക റസിഡൻഷ്യൽ സ്കൂളുകൾ നടത്തുന്നതിനായുള്ള ചെലവുകൾ	വിദ്യാർത്ഥികളുടെ എണ്ണം	7050	7327
7	പട്ടിക വർഗ്ഗ വിദ്യാർത്ഥികൾക്കായുള്ള പോസ്റ്റ്-മെട്രിക് ഹോസ്റ്റലുകൾ	വിദ്യാർത്ഥികളുടെ എണ്ണം	520	230
8	പ്രീ-മെട്രിക് ഹോസ്റ്റലുകളുടേയും പോസ്റ്റ്-മെട്രിക് ഹോസ്റ്റലുകളുടേയും സൗകര്യങ്ങൾ മെച്ചപ്പെടുത്തൽ	ഹോസ്റ്റലുകളുടെ എണ്ണം	35	30
9	പട്ടികവർഗ്ഗ മേഖലയിൽ മോഡൽ റസിഡൻഷ്യൽ സ്കൂളുകളുടേയും/ആശ്രാമം സ്കൂളുകളുടേയും/ഏകലവ്യമോഡൽ റസിഡൻഷ്യൽ സ്കൂളുകളുടേയും/പ്രീ-മെട്രിക്, പോസ്റ്റ്-മെട്രിക് ഹോസ്റ്റലുകളുടേയും നിർമ്മാണം	ഹോസ്റ്റലുകളുടെ എണ്ണം	3	0
10	പട്ടികവർഗ്ഗ വിദ്യാർത്ഥികൾക്കുള്ള തൊഴിലധിഷ്ഠിത പരിശീലന സ്ഥാപനം	വിദ്യാർത്ഥികളുടെ എണ്ണം	90	55
11	പട്ടികവർഗ്ഗ ക്ഷേമ സ്ഥാപനങ്ങൾക്കുള്ള സഹായം	വിദ്യാർത്ഥികളുടെ എണ്ണം	1000	475
12	അടിയ, പണിയ മറ്റ് പ്രാക്തനഗോത്രവർഗ്ഗക്കാർ, വനത്തിൽ ജീവിക്കുന്ന പട്ടികവർഗ്ഗക്കാർ എന്നിവർക്കുള്ള പ്രത്യേക പരിപാടി	ഗുണഭോക്താക്കളുടെ എണ്ണം	550	150
13	പട്ടികവർഗ്ഗക്കാരുടെ ക്ഷേമത്തിനായുള്ള ധനസഹായം			
എ	പട്ടികവർഗ്ഗ പെൺകുട്ടികളുടെ വിവാഹത്തിന് ധനസഹായം	ഗുണഭോക്താക്കളുടെ എണ്ണം	275	82
ബി	അരിവാൾ രോഗം ബാധിച്ചവർക്കുള്ള സഹായം	ഗുണഭോക്താക്കളുടെ എണ്ണം	905	913
സി	ജനനി - ജന്മരക്ഷ	ഗുണഭോക്താക്കളുടെ എണ്ണം	10015	7142
ഡി	പട്ടികവർഗ്ഗ പാരമ്പര്യ വൈദ്യന്മാർക്കുള്ള ധനസഹായം	ഗുണഭോക്താക്കളുടെ എണ്ണം	241	89
ഇ	പട്ടികവർഗ്ഗ പെൺകുട്ടികൾക്ക് എൻഡോവ്മെന്റ് പരിപാടി (ഗോത്ര വാൽസല്യ നിധി)	ഗുണഭോക്താക്കളുടെ എണ്ണം	0	0
14	ഭക്ഷണത്തിനുള്ള സഹായം / ഭക്ഷ്യസുരക്ഷക്കുള്ള പരിപാടി	ഗുണഭോക്താക്കളുടെ എണ്ണം	103590	103580
15	സമഗ്രപട്ടികവർഗ്ഗ ആരോഗ്യ സംരക്ഷണം	ഗുണഭോക്താക്കളുടെ എണ്ണം	125866	51264
16	ഭവനനിർമ്മാണം - അപൂർണ്ണമായ വീടുകളുടെ പൂർത്തീകരണം	ഗുണഭോക്താക്കളുടെ എണ്ണം	3500	1000
17	പട്ടികവർഗ്ഗ ഉപപദ്ധതി പ്രകാരമുള്ള പരിപാടികളിലെ നിർണ്ണായക വിടവ് നികത്തൽ പദ്ധതി (കോർപ്പസ് ഫണ്ട്)	ഗുണഭോക്താക്കളുടെ എണ്ണം	50000	28000
18	അംബേദ്കർ സെറ്റിൽമെന്റ് വികസന പദ്ധതി	കോളനികളുടെ എണ്ണം	76	0
19	ഭൂരഹിതരായ പട്ടികവർഗ്ഗക്കാരുടെ പുനരധിവാസം (ടിആർ ഡിഎം)	ഗുണഭോക്താക്കളുടെ എണ്ണം	6263	1028
20	പുൾഡ് ഫണ്ട് - പട്ടികവർഗ്ഗ ഉപപദ്ധതിയിൽ മറ്റ് വകുപ്പുകൾ നിർദ്ദേശിക്കുന്ന പ്രത്യേക പ്രോജക്ടുകൾക്കായുള്ള ഫണ്ട്	പദ്ധതികളുടെ എണ്ണം	300	250
21	ഇടമലക്കുടി സമഗ്ര വികസന പാക്കേജ്	കുടുംബങ്ങളുടെ എണ്ണം	58	58

22	വിദ്യാഭ്യാസം, വിവര വിനിമയ പദ്ധതി [ഐ.ഇ.സി പ്രോജക്ട്]	ഗുണഭോക്താക്കളുടെ എണ്ണം	35	25
23	പട്ടികവർഗ്ഗ വികസന വകുപ്പ് നവീകരണം	ഗുണഭോക്താക്കളുടെ എണ്ണം	50	20
24	1999 ലെ ഭൂമി കൈമാറ്റ നിയന്ത്രണവും അന്യായീനപ്പെട്ട ഭൂമി പുനഃസ്ഥാപിച്ച് നൽകലും നിയമം നടപ്പാക്കൽ	ഗുണഭോക്താക്കളുടെ എണ്ണം	0	0
25	പട്ടികവർഗ്ഗ മേഖലകളിൽ പദ്ധതികൾ നടപ്പാക്കുന്നതിന് എച്ച് ആർ പിന്തുണ			
എ	പട്ടികവർഗ്ഗ പ്രൊമോട്ടർമാർ	പ്രൊമോട്ടർമാരുടെ എണ്ണം	1182	1182
ബി	ഊരുക്കൂട്ടങ്ങളുടെ സംഘടനം	ഊർ കൂട്ടങ്ങളുടെ എണ്ണം	1040	104
സി	മാനേജ്മെന്റ് ട്രെയിനിംഗുകൾക്കും ഹെൽത്ത് മാനേജ്മെന്റ് ട്രെയിനിംഗുകൾക്കും ഓണറേറിയം	ട്രെയിനികളുടെ എണ്ണം	140	140
ഡി	പട്ടികവർഗ്ഗ ക്ഷേമത്തിന് സാമൂഹ്യപ്രവർത്തകരെ നിയോഗിക്കൽ	സാമൂഹിക പ്രവർത്തകരുടെ എണ്ണം		
ഇ	ഗോത്ര ബന്ധു-- പ്രൈമറി സ്കൂളിൽ ഗോത്ര വിഭാഗ അധ്യാപകരുടെ സേവനം	ഗുണഭോക്താക്കളുടെ എണ്ണം	54	54
എഫ്	ഗോത്ര ബന്ധു-- പ്രൈമറി സ്കൂളിൽ ഗോത്ര വിഭാഗ അധ്യാപകരുടെ സേവനം	ഗുണഭോക്താക്കളുടെ എണ്ണം	326	326
26	ആദികലാ കേന്ദ്രം			
എ	പരിശീലനം/ശില്പശാല	പരിശീലനങ്ങളുടെ എണ്ണം	10	6
ബി	വയനാട് ഗോത്രഭാഷാ കലാ പഠന കേന്ദ്രം	ഗുണഭോക്താക്കളുടെ എണ്ണം	30	18
27	കിർത്താഡ്സിൽ ഗവേഷണവും പരിശീലനവും	ഗുണഭോക്താക്കളുടെ എണ്ണം	1275	390
28	പട്ടികവർഗ്ഗ വിദ്യാർത്ഥികൾക്കായുള്ള പോസ്റ്റ്-മെട്രിക് സ്കോളർഷിപ്പ് (25 ശതമാനം സംസ്ഥാന വിഹിതം)	വിദ്യാർത്ഥികളുടെ എണ്ണം	26478	സെറ്റ് തുറന്നിട്ടില്ല
29	പട്ടികവർഗ്ഗ വിദ്യാർത്ഥികൾക്കായുള്ള പ്രീമെട്രിക് സ്കോളർഷിപ്പ് (25 ശതമാനം സംസ്ഥാന വിഹിതം)	വിദ്യാർത്ഥികളുടെ എണ്ണം	5279	
30	കിർത്താഡ്സിൽ പശ്ചാത്തല സൗകര്യമൊരുക്കൽ (പുതിയ പദ്ധതി)	ഗുണഭോക്താക്കളുടെ എണ്ണം		
31	വിദേശത്തും സംസ്ഥാനത്തിന് പുറത്തും പഠിക്കുന്നതിനുള്ള സ്കോളർഷിപ്പുകൾ (പുതിയ പദ്ധതി)	വിദ്യാർത്ഥികളുടെ എണ്ണം		30
32	ഉന്നതി-സംരംഭകത്വ വികസന പരിപാടിയും സ്റ്റാർട്ടപ്പുകളും (പുതിയ പദ്ധതി)	സംരംഭങ്ങളുടെ/സ്റ്റാർട്ടപ്പുകളുടെ എണ്ണം		30
	പട്ടികവർഗ്ഗക്കാരുടെ വികസനത്തിന് ഒരു കൂട കീഴിൽ വരുന്ന പദ്ധതികൾ (50 ശതമാനം സംസ്ഥാന വിഹിതം)			
33	അതിക്രമങ്ങൾ തടയൽ നിയമം നടപ്പിലാക്കൽ (50 ശതമാനം സംസ്ഥാന വിഹിതം)	ഗുണഭോക്താക്കളുടെ എണ്ണം	106	30
34	കേരള സംസ്ഥാന പട്ടികജാതി പട്ടികവർഗ്ഗ വികസന കോർപ്പറേഷൻ ഓഫീസ് മൂലധനം- ടി എസ് പി (51 ശതമാനം സംസ്ഥാന വിഹിതം)	ഗുണഭോക്താക്കളുടെ എണ്ണം	701	239
35	പട്ടികവർഗ്ഗ ഉപപദ്ധതി- തദ്ദേശ ഭരണ സ്ഥാപനങ്ങൾ മുഖേന നടപ്പിലാക്കുന്ന പരിപാടികൾ			
എ	ദീൻദയാൽ അന്വേഷണ യോജന (ഡേ-എൻആർഎൽഎം) -ടിഎസ്സി (40 ശതമാനം സംസ്ഥാന വിഹിതം)	ഗുണഭോക്താക്കളുടെ എണ്ണം	7135	4202
ബി	100% കേന്ദ്രവിഹിത പദ്ധതികൾ			
1	പട്ടികവർഗ്ഗക്കാരുടെ വികസനത്തിന് ഒരു കൂട കീഴിൽ വരുന്ന പദ്ധതികൾ			
എ	പ്രാകൃത ഗോത്രവർഗ്ഗക്കാർക്കുള്ള സംരക്ഷണ വികസന പദ്ധതി	ഗുണഭോക്താക്കളുടെ എണ്ണം	800	0
2	ആർട്ടിക്കിൾ 275(1) പ്രകാരം നടപ്പിലാക്കുന്ന പദ്ധതികൾ	ഗുണഭോക്താക്കളുടെ എണ്ണം		
എ	ആർട്ടിക്കിൾ 275(1) പ്രകാരമുള്ള ഏകലവ്യാ മോഡൽ റസിഡൻഷ്യൽ സ്കൂളുകളുടെ നിർമ്മാണം	വിദ്യാർത്ഥികളുടെ എണ്ണം	629	629

അവലംബം : പട്ടികവർഗ്ഗ വികസന വകുപ്പ്, ഡയറക്ടറേറ്റ് ഓഫ് കിർത്താഡ്സ്,

അനുബന്ധം 8.2.23 ഭൂരഹിത കുടുംബങ്ങളുടെ ജില്ല തിരിച്ചുള്ള വിവരങ്ങൾ

ക്രമ നം.	ജില്ല	ആകെ പട്ടിക വർഗ്ഗക്കാർ	2022-23		2023-24	
			ഭൂരഹിതർ	ശതമാനം	ഭൂരഹിതർ	ശതമാനം
1	തിരുവനന്തപുരം	6636	0	0	0	0
2	കൊല്ലം	1674	134	8	49	2.93
3	ആലപ്പുഴ	922	321	34.82	320	34.71
4	പത്തനംതിട്ട	2187	232	10.61	114	5.21
5	കോട്ടയം	5429	188	3.46	142	2.62
6	ഇടുക്കി	17381	272	1.56	375	2.16
7	എറണാകുളം	3393	133	3.92	133	3.92
8	തൃശ്ശൂർ	1946	162	8.32	162	8.32
9	പാലക്കാട്	17056	502	2.94	296	1.74
10	മലപ്പുറം	4964	747	15.05	340	6.85
11	കോഴിക്കോട്	3950	108	2.73	108	2.73
12	വയനാട്	48593	3426	7.05	2883	5.93
13	കണ്ണൂർ	12111	502	4.14	502	4.14
14	കാസർഗോഡ്	21626	722	3.34	597	2.76
സംസ്ഥാനം (കേരളം)		147868	7449	5.04	6021	4.07

അവലംബം : പട്ടികവർഗ്ഗ വികസന വകുപ്പ് (ടി.ആർ.ഡി.എം)

അനുബന്ധം 8.2.24 2018-19 മുതൽ 2023-24 വരെ (31.08.2024 വരെ) പട്ടികവർഗ്ഗ വികസന വകുപ്പ് വിതരണം ചെയ്ത ഭൂമിയുടെ വിവരങ്ങൾ (ഭൂമി ഏക്കറിൽ)

വർഷം	ഗുണഭോക്താക്കൾ	എഫ്. ആർ.എ , ലാൻഡ് ബാങ്ക് പദ്ധതി, നിക്ഷിപ്ത വനഭൂമി വിതരണം എന്നീ പദ്ധതികളിലൂടെ വിതരണം ചെയ്ത ഭൂമി (ഏക്കറിൽ)
2018-19	1920	1752.85
2019-20	1038	675.12
2020-21	691	568.23
2021-22	415	412.83
2022-23	1,316	1,639.78
2023-24	1986	2,194.81
2024-25(up to 31.08.2024)	19	5.81
ആകെ	7385	7,249.43

അവലംബം : പട്ടികവർഗ്ഗ വികസന വകുപ്പ് (ടി.ആർ.ഡി.എം)

അനുബന്ധം-8.2.2.5 വിവിധ പദാതികളിലായി പട്ടികവർഗ്ഗക്കാർക്ക് വിതരണം ചെയ്ത ഭൂമിയുടെ ജില്ല തിരിച്ചുള്ള കണക്ക്

	2023-24				2024-25 (31.08.2024 വരെ)				ആകെ	
	എഫ് ആർ എ	റവന്യൂ ഭൂമി	നികുതി വനം	ലാൻഡ് ബാങ്ക്	എഫ് ആർ എ	റവന്യൂ ഭൂമി	നികുതി വനം	ലാൻഡ് ബാങ്ക്	റവന്യൂ ഭൂമി	ആകെ
ജില്ല	(ഭൂപ്രദേശം) റവന്യൂ ഭൂമി	(ഭൂപ്രദേശം) റവന്യൂ ഭൂമി	(ഭൂപ്രദേശം) റവന്യൂ ഭൂമി	(ഭൂപ്രദേശം) റവന്യൂ ഭൂമി	(ഭൂപ്രദേശം) റവന്യൂ ഭൂമി	(ഭൂപ്രദേശം) റവന്യൂ ഭൂമി	(ഭൂപ്രദേശം) റവന്യൂ ഭൂമി	(ഭൂപ്രദേശം) റവന്യൂ ഭൂമി	(ഭൂപ്രദേശം) റവന്യൂ ഭൂമി	(ഭൂപ്രദേശം) റവന്യൂ ഭൂമി
	റവന്യൂ ഭൂമി	റവന്യൂ ഭൂമി	റവന്യൂ ഭൂമി	റവന്യൂ ഭൂമി	റവന്യൂ ഭൂമി	റവന്യൂ ഭൂമി	റവന്യൂ ഭൂമി	റവന്യൂ ഭൂമി	റവന്യൂ ഭൂമി	റവന്യൂ ഭൂമി
തിരുവനന്തപുരം	1049	929.92		1	0.15					1050
കൊല്ലം				12	1.5					12
ആലപ്പുഴ										0
പത്തനംതിട്ട	20	20.00								20
കോട്ടയം				18	2.15					18
ഇടുക്കി	30	157.35								30
എറണാകുളം										0
തൃശ്ശൂർ										17
പാലക്കാട്	105	787.48		9	1.9					120
മലപ്പുറം										570
കോഴിക്കോട്										0
വയനാട്										0
കണ്ണൂർ	111	81.03								111
കാസർഗോട്				3	0.75					57
ആകെ	1315	1975.78		43	6.45					2005
										930.07
										1.50
										0.00
										20.00
										2.15
										157.35
										0.00
										7.50
										802.50
										176.10
										0.00
										0.00
										111
										57
										2200.62

അവലംബം : പട്ടികവർഗ്ഗ വികസന വകുപ്പ് (ടി.ആർ.ഡി.എം)

അനുബന്ധം 8.2.26 ടി.ആർ.ഡി.എം- ന് അനുവദിച്ച വിഹിതത്തിന്റെയും ചെലവിന്റെയും വർഷം തിരിച്ചുള്ള വിശദാംശങ്ങൾ (തുക കോടിയിൽ)

വർഷം	ആകെ വിഹിതം	ഭൂമി വാങ്ങുന്നതുമായി ബന്ധപ്പെട്ട് ചെലവഴിച്ച തുക	മറ്റ് വികസന പ്രവർത്തനങ്ങൾക്കായി ചെലവഴിച്ച തുക	ആകെ ചെലവ്
2018-2019	55	3.49	11.70	15.19
2019-2020	55	6.42	18.14	24.56
2020-2021	50	10.94	28.10	39.04
2021-2022	50	7.56	41.35	48.91
2022-2023	49	5.32	62.59	67.91
2023-2024	45	13.77	12.26	26.03
2024-2025 (up to 31.08.2024)	42	0.60	4.39	4.99

അവലംബം : പട്ടികവർഗ്ഗ വികസന വകുപ്പ് (ടി.ആർ.ഡി.എം)

അനുബന്ധം 8.2.27 ലൈഫ് മിഷന്റെ കീഴിലുള്ള ഭവന നിർമ്മാണത്തിന്റെ ജില്ല തിരിച്ചുള്ള വിവരങ്ങൾ

ജില്ല	പുതുപുതിയ സൗകര്യങ്ങൾ			പുതുപുതിയ സൗകര്യങ്ങൾ			പുതുപുതിയ സൗകര്യങ്ങൾ			പുതുപുതിയ സൗകര്യങ്ങൾ			പുതുപുതിയ സൗകര്യങ്ങൾ			പുതുപുതിയ സൗകര്യങ്ങൾ			പുതുപുതിയ സൗകര്യങ്ങൾ			
	റവന്യൂ	റവന്യൂ	റവന്യൂ	റവന്യൂ	റവന്യൂ	റവന്യൂ	റവന്യൂ	റവന്യൂ	റവന്യൂ	റവന്യൂ	റവന്യൂ	റവന്യൂ	റവന്യൂ	റവന്യൂ	റവന്യൂ	റവന്യൂ	റവന്യൂ	റവന്യൂ	റവന്യൂ	റവന്യൂ	റവന്യൂ	റവന്യൂ
തിരുവനന്തപുരം	558	547	11	558	547	11	558	547	11	558	547	11	558	547	11	558	547	11	558	547	11	558
കൊല്ലം	283	273	10	283	273	10	283	273	10	283	273	10	283	273	10	283	273	10	283	273	10	283
പത്തനംതിട്ട	144	135	9	144	135	9	144	135	9	144	135	9	144	135	9	144	135	9	144	135	9	144
ആലപ്പുഴ	84	84	0	84	84	0	84	84	0	84	84	0	84	84	0	84	84	0	84	84	0	84
കോട്ടയം	130	128	2	130	128	2	130	128	2	130	128	2	130	128	2	130	128	2	130	128	2	130
ഇടുക്കി	1639	1600	39	1639	1600	39	1639	1600	39	1639	1600	39	1639	1600	39	1639	1600	39	1639	1600	39	1639
എറണാകുളം	185	184	1	185	184	1	185	184	1	185	184	1	185	184	1	185	184	1	185	184	1	185
തൃശ്ശൂർ	175	160	15	175	160	15	175	160	15	175	160	15	175	160	15	175	160	15	175	160	15	175
പാലക്കാട്	4502	4135	367	4502	4135	367	4502	4135	367	4502	4135	367	4502	4135	367	4502	4135	367	4502	4135	367	4502
മലപ്പുറം	671	639	32	671	639	32	671	639	32	671	639	32	671	639	32	671	639	32	671	639	32	671
കോഴിക്കോട്	468	464	4	468	464	4	468	464	4	468	464	4	468	464	4	468	464	4	468	464	4	468
വയനാട്	6359	6104	255	6359	6104	255	6359	6104	255	6359	6104	255	6359	6104	255	6359	6104	255	6359	6104	255	6359
കണ്ണൂർ	1454	1438	16	1454	1438	16	1454	1438	16	1454	1438	16	1454	1438	16	1454	1438	16	1454	1438	16	1454
കാസർഗോഡ്	1530	1509	21	1530	1509	21	1530	1509	21	1530	1509	21	1530	1509	21	1530	1509	21	1530	1509	21	1530
ആകെ	18182	17400	782	18182	17400	782	18182	17400	782	18182	17400	782	18182	17400	782	18182	17400	782	18182	17400	782	18182

അവലംബം: ലൈഫ് മിഷൻ

അനുബന്ധം 8.2.28 ലൈഫ് മിഷൻ കീഴിൽ പട്ടികവർഗ്ഗ ഗുണഭോക്താക്കൾക്കുള്ള വീട് നിർമ്മാണത്തിന്റെ വിവിധ ഘട്ടങ്ങളിലെ വിശദാംശങ്ങൾ

ലൈഫ് മിഷന്റെ ഘട്ടങ്ങൾ	നിർമ്മാണ പ്രവർത്തനങ്ങളുടെ വിശദാംശങ്ങൾ	2024 ആഗസ്റ്റ് 31 വരെയുള്ള നിർമ്മാണ പ്രവർത്തനങ്ങൾ	
		ആകെ ഭവനങ്ങളുടെ എണ്ണം	ശതമാനം
ഘട്ടം I (പൂർത്തിയാകാത്ത ഭവനങ്ങളുടെ പൂർത്തീകരണം)	ഗുണഭോക്താക്കൾ	18182	100
	പൂർത്തീകരിച്ചവ	17,400	97.89
	പുരോഗമിക്കുന്നവ	782	2.11
ഘട്ടം II (ഭൂമിയുള്ള ഭവനരഹിതർക്ക് ഭവനം)	ഗുണഭോക്താക്കൾ	25,760	100
	കരാറിൽ ഏർപ്പെട്ടവർ	18,224	63.21
	പൂർത്തീകരിച്ചവ	16,951	55.53
ഘട്ടം III (ഭൂമിയില്ലാത്ത ഭവനരഹിതർക്ക് ഭവനം)	ഗുണഭോക്താക്കൾ	8,824	100
	കരാറിൽ ഏർപ്പെട്ടവർ	680	34.71
	പൂർത്തീകരിച്ചവ	597	26.96
അധിക ലിസ്റ്റ് (ഭൂമിയുള്ള ഭവനരഹിതർക്ക് ഭവനം)	ഗുണഭോക്താക്കൾ	11,734	100
	കരാറിൽ ഏർപ്പെട്ടവർ	9,064	66.39
	പൂർത്തീകരിച്ചവ	6,016	56.27
അധിക ലിസ്റ്റ് (ഭൂമിയില്ലാത്ത ഭവനരഹിതർക്ക് ഭവനം)	ഗുണഭോക്താക്കൾ	3,913	100
	കരാറിൽ ഏർപ്പെട്ടവർ	418	15.48
	പൂർത്തീകരിച്ചവ	226	7.08
പുരോഗമിക്കുന്നവ	പുരോഗമിക്കുന്നവ	192	8.39
	ഗുണഭോക്താക്കൾ	13,552	100
	കരാറിൽ ഏർപ്പെട്ടവർ	4,811	44.44
ലൈഫ് 2020 + ഇപിഇപി (ഭൂമിയുള്ള ഭവനരഹിതർക്ക് ഭവനം)	പൂർത്തീകരിച്ചവ	1,163	19.8
	പുരോഗമിക്കുന്നവ	3,648	24.63
	ഗുണഭോക്താക്കൾ	3,876	100
ലൈഫ് 2020 + ഇപിഇപി (ഭൂമിയില്ലാത്ത ഭവനരഹിതർക്ക് ഭവനം)	കരാറിൽ ഏർപ്പെട്ടവർ	55	2.49
	പൂർത്തീകരിച്ചവ	10	0.28
	പുരോഗമിക്കുന്നവ	45	2.2
ആകെ	ഗുണഭോക്താക്കൾ	85,841	100
	കരാറിൽ ഏർപ്പെട്ടവർ	51,434	47.2
	പൂർത്തീകരിച്ചവ	42,363	36.56
	പുരോഗമിക്കുന്നവ	9,071	10.64

അവലംബം: ലൈഫ് മിഷൻ

അനുബന്ധം 8.2.29 പട്ടികവർഗ്ഗ വികസന വകുപ്പ് 2018-19 മുതൽ 2024-25 വരെ (31.08.2024 വരെ) ഏറ്റെടുത്ത ഭവന പദ്ധതികളുടെ വിശദാംശങ്ങൾ (രൂപ ലക്ഷത്തിൽ)

വർഷം	വിഹിതം	ചെലവ്	ചെലവ് (ശതമാനത്തിൽ)	ഗുണഭോക്താക്കളുടെ എണ്ണം
2018-19	12700	13784.85	108.54	233
2019-20	5720	8720.00	152.45	123
2020-21	5720	6163.54	107.75	18
2021-22	5720	5129.63	89.68	1047
2022-23	5720	4918.42	85.99	1744
2023-24	5720	3919.45	68.52	3112
2024-25 (up to 31.08.2024)	7000	2434.50	34.78	1000
ആകെ	48300	45070.39	93.31	7277

അവലംബം : പട്ടികവർഗ്ഗ വികസന വകുപ്പ്

അനുബന്ധം 8.2.30 വൈദ്യുതീകരിച്ച സെറ്റിൽമെന്റുകളുടെ വിശദാംശങ്ങൾ

ക്രമ നം.	ജില്ല	ആകെ സെറ്റിൽമെന്റുകൾ	വൈദ്യുതീകരിച്ച സെറ്റിൽമെന്റുകൾ	ശതമാനം
1	തിരുവനന്തപുരം	240	240	100
2	കൊല്ലം	33	33	100
3	ആലപ്പുഴ	19	19	100
4	പത്തനംതിട്ട	40	40	100
5	കോട്ടയം	137	137	100
6	ഇടുക്കി	311	282	90.68
7	എറണാകുളം	27	23	85
8	തൃശ്ശൂർ	59	59	100
9	പാലക്കാട്	489	483	98.77
10	മലപ്പുറം	193	193	100
11	കോഴിക്കോട്	141	141	100
12	വയനാട്	3113	3097	99.48
13	കണ്ണൂർ	512	512	100
14	കാസർഗോഡ്	1264	1264	100
സംസ്ഥാനം (കേരളം)		6578	6523	99.16

അവലംബം : പട്ടികവർഗ്ഗ വികസന വകുപ്പ്

അനുബന്ധം 8.2.31 2018-19 മുതൽ പട്ടികവർഗ്ഗ വികസന വകുപ്പ് വിതരണം ചെയ്ത വിദ്യാഭ്യാസ ധനസഹായങ്ങളുടെ വിശദാംശങ്ങൾ

വർഷം	സഹായം ലഭിച്ച വിദ്യാർത്ഥികളുടെ എണ്ണം			
	പ്രീ-മെട്രിക് സ്കോളർഷിപ്പ്	പോസ്റ്റ് മെട്രിക് സ്കോളർഷിപ്പ്	അയ്യങ്കാളി സ്മാരക ടാലന്റ് സെർച്ച് പദ്ധതി	സമർത്ഥരായ കുട്ടികൾക്ക് പ്രത്യേക സഹായം
2018-19	12121	16245	1200	880
2019-20	7858	16583	1200	776
2020-21	9880	15820	800	2480
2021-22	7071	14558	2950	1698
2022-23	9457	17652	1200	2329
2023-24	5279	26478	788	1915
2024-25 (upto 31.08.2024)	സെറ്റ് തുറന്നിട്ടില്ല		60	532
ആകെ	51666	107336	8198	10610

അവലംബം : പട്ടികവർഗ്ഗ വികസന വകുപ്പ്

അനുബന്ധം 8.2.32 പട്ടികവർഗ്ഗ വിദ്യാർത്ഥികൾക്ക് 2023-24, 2024-25 വർഷങ്ങളിൽ (31.08.2024 വരെ) നൽകിയ ലംപ്സം ഗ്രാന്റ്, സർട്ടിഫിക്കറ്റ്, പോക്കറ്റ് മണി എന്നിവയുടെ വിവരങ്ങൾ

ക്രമ നം	മേഖലയുടെ പേര്	ഗുണഭോക്താക്കളായ വിദ്യാർത്ഥികളുടെ എണ്ണം തുകയും																																												
		2023-24					2024-25																																							
		ലംപ്സം ഗ്രാന്റ്	വിദ്യാർത്ഥികളുടെ എണ്ണം	തുക (രൂപയിൽ)	സെല്ലുചെർവ്	വിദ്യാർത്ഥികളുടെ എണ്ണം	പോക്കറ്റ് മണി	തുക (രൂപയിൽ)	വിദ്യാർത്ഥികളുടെ എണ്ണം	ലംപ്സം ഗ്രാന്റ്	തുക (രൂപയിൽ)	വിദ്യാർത്ഥികളുടെ എണ്ണം	സെല്ലുചെർവ്	വിദ്യാർത്ഥികളുടെ എണ്ണം	തുക (രൂപയിൽ)	വിദ്യാർത്ഥികളുടെ എണ്ണം	പോക്കറ്റ് മണി	തുക (രൂപയിൽ)	വിദ്യാർത്ഥികളുടെ എണ്ണം																											
1	2	3	4	5	6	7	8	9	10	11	12	13	14	15	16	17	18	19	20																											
1	ലോവർ പ്രൈമറി	21032	19187100	21460	30139875	387	727200	3223	1980750	5909	6696500	45	26000	2	അടർ പ്രൈമറി	17515	15165370	17634	26533500	1030	1900210	3198	2308650	5568	6103500	67	44400	3	ഹൈസ്കൂൾ	16077	15683510	16387	24238200	1607	3036250	3783	3193000	5031	5996000	77	41600					
4	പ്ലസ് ടു	354	372400	187	2261000	143	146200	0	0	0	0	24	4800	5	വെറോണിക്കാ ഹയർ സെക്കൻഡറി	37	44800	0	272000	0	0	0	0	0	0	0	6	എ.ടി.എ	704	755326	687	2678365	7	213774	335	291100	470	1538190	0	0						
7	എ.ടി.സി	9	16200	45	172587	0	0	22	22000	48	90175	0	0	8	പോളിടെക്നിക്കുകൾ	6	11200	8	68000	2	3000	0	0	0	0	0	9	ഡിഗ്രി	430	569800	8060405	269000	756800	0	0	0	0	0	0	0	0					
10	ബിരുദാനന്തര ബിരുദം	0	0	0	0	0	0	0	0	0	0	0	0	11	എഞ്ചിനീയറിംഗ്	17	238000	0	0	17	34000	0	0	0	0	0	12	സർക്കാർ/എയ്ഡഡ്	0	0	0	0	0	0	0	0	0	0	0	0	0	0				
a)	സർക്കാർ/എയ്ഡഡ്	0	0	0	0	0	0	0	0	0	0	0	0	b)	സ്വയം ധനസഹായം	1	1900	0	0	1	2000	0	0	0	0	0	c)	എയ്ഡഡ്	0	0	0	0	0	0	0	0	0	0	0	0	0	0	0	0	0	0
12	മെഡിക്കൽ	4	5600	0	0	4	8000	0	0	0	0	0	0	d)	സർക്കാർ	0	0	0	0	0	0	0	0	0	0	0	e)	സഹകരണം	0	0	0	0	0	0	0	0	0	0	0	0	0	0	0	0		
b)	സഹകരണം	0	0	0	0	0	0	0	0	0	0	0	0	c)	എയ്ഡഡ്	0	0	0	0	0	0	0	0	0	0	0	d)	സ്വയം ധനസഹായം	0	0	0	0	0	0	0	0	0	0	0	0	0	0	0	0	0	0
13	മറ്റുള്ളവ (വ്യക്തമാക്കുക)	0	0	0	0	0	0	0	0	0	0	0	0	13	ആകെ	56186	52051206	8116845	86632527	3577	6827434	10561	7795500	17026	20424365	213	116800																			

അവലംബം : പട്ടികവർഗ്ഗ വികസന വകുപ്പ്

അനുബന്ധം 8.2.33 പട്ടികവർഗ്ഗ വികസന വകുപ്പിന്മേലുള്ള പ്രധാന വിദ്യാഭ്യാസ സ്ഥാപനങ്ങൾ

ക്രമ നം	സ്ഥാപനത്തിന്റെ പേര്	എണ്ണം
1	ഐടിഐ/വിടിഐ	2
2	പോസ്റ്റ് മെട്രിക് ഹോസ്റ്റൽ	12
3	ഏകാധ്യാപിക വിദ്യാലയം	2
4	മാതൃക റസിഡൻഷ്യൽ സ്കൂളുകൾ	22
5	പ്രീ മെട്രിക് ഹോസ്റ്റൽ	106
6	മോഡൽ പ്രീ സ്കൂൾ	31
	ആകെ	175

അവലംബം : പട്ടികവർഗ്ഗ വികസന വകുപ്പ്

അനുബന്ധം 8.2.34 വിദ്യാഭ്യാസ മേഖലയിലെ വിഹിതവും ചെലവും (പ്ലാൻ) (രൂപ ലക്ഷത്തിൽ)

വർഷം	വിഹിതം	ചെലവ്
2018-19	19606.00	15903.43
2019-20	17939.50	10006.00
2020-21	16270.50	12569.70
2021-22	15924.50	11842.88
2022-23	14805.00	13813.66
2023-24	16077.00	16045.19
2024-25(31.08.2024)	18302.00	5889.28
ആകെ	118924.50	86070.14

അവലംബം : പട്ടികവർഗ്ഗ വികസന വകുപ്പ്

അനുബന്ധം 8.2.35 2018-19 മുതൽ പട്ടികവർഗ്ഗ വികസന വകുപ്പ് ഏറ്റെടുത്തുനടത്തുന്ന ആരോഗ്യ പരിപാടികളുടെ വിഹിതവും ചെലവും

വർഷം	വിഹിതം (രൂപ ലക്ഷത്തിൽ)	ചെലവ് (രൂപ ലക്ഷത്തിൽ)	ചികിത്സാ സഹായം ലഭ്യമായവർ	മൊബൈൽ മെഡിക്കൽ ക്യാമ്പുകളുടെ എണ്ണം	സിവിൽ സെൽ അനീമിയ രോഗികൾക്കുള്ള സഹായം പദ്ധതിയുടെ ഗുണഭോക്താക്കളുടെ എണ്ണം	ജനനി ജന്മരക്ഷ പദ്ധതിയുടെ ഗുണഭോക്താക്കളുടെ എണ്ണം
2018-19	4281.00	4239.36	30500	3649	711	8000
2019-20	4373.5	3281.18	33000	3684	742	8700
2020-21	4373.5	4246.37	45046	3684	746	8126
2021-22	4373.5	5279.74	56794	3909	811	8935
2022-23	7307.5	6415.14	35398	3900	889	9601
2023-24	4950.00	3648.23	29478	2619	905	10015
2024-25 (up to 31.08.2024)	5150.00	2027.91	7465	1346	913	8164
ആകെ	34809.00	29137.93	237681	22791	5717	61541

അവലംബം : പട്ടികവർഗ്ഗ വികസന വകുപ്പ്

അനുബന്ധം 8.2.36 പട്ടികവർഗ്ഗ വികസന വകുപ്പിനകീഴിലെ പ്രധാന ആരോഗ്യ സ്ഥാപനങ്ങൾ

ക്രമ നം	സ്ഥാപനത്തിന്റെ പേര്	എണ്ണം
1	ആയുർവേദആശുപത്രി	1
2	മൊബൈൽ മെഡിക്കൽ യൂണിറ്റ്	3
3	മിഡ് വൈഫെറി സെന്റർ	3
4	പി ക്ലിനിക്സ്	5
5	മൊബൈൽ മെഡിക്കൽ ക്ലിനിക്സ്	14
6	ആയുർവേദ ഡിസ്പെൻസറി	17
ആകെ		43

അവലംബം : പട്ടികവർഗ്ഗ വികസന വകുപ്പ്

അനുബന്ധം 8.2.37 നൈപുണ്യ പരിശീലനത്തിന്റെയും തൊഴിൽ ലഭിച്ചവരുടെയും വിശദാംശങ്ങൾ

വർഷം	നടത്തിയ നൈപുണ്യ പരിശീലന കോഴ്സുകളുടെ എണ്ണം	പങ്കെടുത്തവരുടെ എണ്ണം	ജോലി ലഭിച്ചവർ	
			ഇന്ത്യ	വിദേശം
2020-21	6	1600	306	11
2021-22	2	100	84	0
2022-23	2	150	140	0
2023-24	7	374	330	0
2024-25	260 വിദ്യാർത്ഥികൾക്ക് 8 കോഴ്സുകൾ നടത്തുന്നതിന് ഭരണാനുമതി ലഭിച്ചു . പരിശീലന ഏജൻസിയേയും ഗുണഭോക്താക്കളേയും തിരഞ്ഞെടുക്കുന്നതിനുള്ള നടപടികൾ പുരോഗമിക്കുകയാണ്.			
ആകെ	17	2224	860	11

അവലംബം : പട്ടികവർഗ്ഗ വികസന വകുപ്പ്

അനുബന്ധം 8.2.38 കേരള ട്രൈബൽ പ്ലസ് സ്കീമിന് കീഴിൽ 2018-19 മുതൽ 2024-25 വരെ കൈവരിച്ച പുരോഗതി

സാമ്പത്തിക വർഷം	നൽകുവാൻ കഴിഞ്ഞ തൊഴിൽ ദിനങ്ങൾ	100 ദിവസത്തിലധികം തൊഴിൽ ദിനങ്ങൾ പൂർത്തിയാക്കിയ കുടുംബങ്ങളുടെ എണ്ണം	200 തൊഴിൽ ദിനങ്ങൾ പൂർത്തിയാക്കിയ കുടുംബങ്ങളുടെ എണ്ണം	ചെലവ് (രൂപ കോടിയിൽ)
2018-19	450909	21178	2061	12.4
2019-20	361090	14432	2918	4.17
2020-21	1227583	29252	3533	28
2021-22	1322434	32071	2426	39.01
2022-23	1182527	30429	3312	33.13
2023-24	1551466	38070	5046	39.23
ആകെ	6096009	165432	19296	155.94

അവലംബം: എം.ജി.എൻ.ആർ.ഇ.ജി.എസ്

അനുബന്ധം 8.2.39 ടൈംബൽ പ്ലസ് സ്കീം - ജില്ലാതല പുരോഗതി റിപ്പോർട്ട്

ക്രമ നം.	ജില്ല	പട്ടികവർഗ്ഗ കുടുംബങ്ങളുടെ എണ്ണം	തൊഴിൽ കാര്യം ലഭ്യമായ പട്ടികവർഗ്ഗ കുടുംബങ്ങളുടെ എണ്ണം	തൊഴിൽ ലഭ്യമായ പട്ടികവർഗ്ഗ കുടുംബങ്ങളുടെ എണ്ണം	പട്ടികവർഗ്ഗക്കാർക്ക് അനുവദിച്ച തൊഴിൽ ദിനങ്ങൾ (2023 ഏപ്രിൽ മുതൽ 2024 മാർച്ച് വരെ)	
					എം.ജി.എൻ.ആർ.ഇ.ജി.എസ് പ്രകാരം	ടൈംബൽ പ്ലസ് പ്രകാരം
1	തിരുവനന്തപുരം	5983	5682	4151	455,911	131,167
2	കൊല്ലം	1648	1482	1046	143016	39613
3	പത്തനംതിട്ട	2248	1757	988	73,384	10190
4	ഇടുക്കി	19916	16477	11538	1067268	216581
5	കോട്ടയം	5197	4428	1815	150339	28953
6	ആലപ്പുഴ	919	741	556	60744	19081
7	എറണാകുളം	2707	2313	1443	121729	19667
8	തൃശ്ശൂർ	1913	1768	1107	101690	19682
9	പാലക്കാട്	17,098	16,239	10,831	1215256	331535
10	മലപ്പുറം	4766	4156	2596	277145	66184
11	കോഴിക്കോട്	3602	3599	1963	207963	58484
12	വയനാട്	43209	39906	22726	2075125	355412
13	കണ്ണൂർ	12622	10200	6233	586647	114441
14	കാസർഗോഡ്	22042	18679	10659	887076	140476
ആകെ		143870	127427	77652	7423293	1551466

അവലംബം: എം.ജി.എൻ.ആർ.ഇ.ജി.എസ്

അനുബന്ധം 8.2.40 പട്ടികവർഗ്ഗ മേഖലകളിലെ കുടുംബശ്രീ പ്രവർത്തനങ്ങൾ

ക്രമ നം.	ജില്ല	പട്ടികവർഗ്ഗ ഉന്നതകളിലെ അയൽക്കൂട്ടങ്ങളുടെ എണ്ണം	അയൽക്കൂട്ടങ്ങളിലെ അംഗത്വം	പട്ടികവർഗ്ഗ സ്ത്രീകൾ മാത്രം അംഗങ്ങളായ അയൽക്കൂട്ടങ്ങളുടെ എണ്ണം
1	തിരുവനന്തപുരം	279	9363	9363
2	കൊല്ലം	84	1089	1089
3	പത്തനംതിട്ട	67	1051	1051
4	ആലപ്പുഴ	30	344	344
5	കോട്ടയം	169	1816	1816
6	ഇടുക്കി	739	14509	14509
7	എറണാകുളം	105	1353	1353
8	തൃശ്ശൂർ	81	853	853
9	പാലക്കാട്	244	3565	3565
	അട്ടപ്പാടി	741	9400	9400
10	മലപ്പുറം	208	2677	2677
11	കോഴിക്കോട്	201	1567	1567
12	വയനാട്	2318	48874	48874
13	കണ്ണൂർ	391	6048	6048
14	കാസർഗോഡ്	1110	15423	15423
ആകെ		6767	117932	117932

അവലംബം : കുടുംബശ്രീ

അനുബന്ധം 8.2.41 പട്ടികവർഗ്ഗ മേഖലകളിലെ അയൽക്കൂട്ടങ്ങളുടെ ബാങ്ക് ലിങ്കേജ്

ക്രമ നം.	ജില്ല	പട്ടികവർഗ്ഗ ഉന്നതകളിലെ അയൽക്കൂട്ടങ്ങളുടെ എണ്ണം	ബാങ്കുമായി ബന്ധിപ്പിച്ച പട്ടിക വർഗ്ഗ അയൽക്കൂട്ടങ്ങൾ	ബാങ്കുമായി ബന്ധിപ്പിച്ച പട്ടികവർഗ്ഗ അയൽക്കൂട്ടങ്ങൾ - ശതമാനം	വായ്പ നൽകിയ തുക (രൂപ ലക്ഷത്തിൽ)
1	തിരുവനന്തപുരം	279	45	20	378.25
2	കൊല്ലം	84	28	30	147.95
3	പത്തനംതിട്ട	67	24	40	131.35
4	ആലപ്പുഴ	30	8	30	9.32
5	കോട്ടയം	169	76	40	513
6	ഇടുക്കി	739	127	20	614
7	എറണാകുളം	105	16	20	83.13
8	തൃശ്ശൂർ	81	14	20	88.75
9	പാലക്കാട്	244	30	10	151.65
	അട്ടപ്പാടി	741	145	20	435
10	മലപ്പുറം	208	42	20	205.48
11	കോഴിക്കോട്	201	46	20	294.7
12	വയനാട്	2318	862	40	846
13	കണ്ണൂർ	391	35	10	42
14	കാസർഗോഡ്	1110	252	20	1250
ആകെ		6767	1750	26.75	5190.58

അവലംബം : കുടുംബശ്രീ

അനുബന്ധം 8.2.42 കുടുംബശ്രീ - പട്ടികവർഗ്ഗ മേഖലയിലെ ഉപജീവന പ്രോത്സാഹനവും പിന്തുണയും

ക്രമ നം.	ജില്ല	ഉല്പാദക യൂണിറ്റുകളുടെ എണ്ണം	ലഭ്യമാക്കിയ സഹായം (രൂപ ലക്ഷത്തിൽ)"
1	തിരുവനന്തപുരം	25	4.68
2	കൊല്ലം	31	6.68
3	പത്തനംതിട്ട	31	5.78
4	ആലപ്പുഴ	18	4.36
5	കോട്ടയം	20	6.44
6	ഇടുക്കി	1000	17.4
7	എറണാകുളം	29	4.2
8	തൃശ്ശൂർ	52	13.82
9	പാലക്കാട്	97	5.68
10	മലപ്പുറം	421	0
11	കോഴിക്കോട്	25	5.8
12	വയനാട്	210	43.88
13	കണ്ണൂർ	64	8.28
14	കാസർഗോഡ്	325	18.46
ആകെ		2348	145.46

അവലംബം : കുടുംബശ്രീ

അനുബന്ധം 8.2.43 വിവാഹ സഹായവും മിശ്ര വിവാഹ സഹായവും ലഭിച്ച ഗുണഭോക്താക്കളുടെ എണ്ണം

വർഷം	വിവാഹ സഹായം ലഭിച്ച കുടുംബങ്ങളുടെ എണ്ണം (പ്ലാൻ ഫണ്ട്)	മിശ്ര വിവാഹ സഹായം ലഭിച്ച കുടുംബങ്ങളുടെ എണ്ണം (നോൺ പ്ലാൻ ഫണ്ട്)
2018-19	275	49
2019-20	275	47
2020-21	285	50
2021-22	849	46
2022-23	337	44
2023-24	275	38
2024-25(upto 31.08.2024)	82	5
ആകെ	2378	279

അവലംബം : പട്ടികവർഗ്ഗ വികസന വകുപ്പ്

അനുബന്ധം 8.2.44 2018-19 മുതൽ അനുവദിച്ച കോർപ്പസ് ഫണ്ടിന്റെ വിഹിതവും ചെലവും (രൂപ ലക്ഷത്തിൽ)

വർഷം	വിഹിതം	ചെലവ്
2018-19	4500.00	4054.77
2019-20	5800.00	3157.77
2020-21	4000.00	4453.57
2021-22	3000.00	2997.52
2022-23	4979.00	4542.32
2023-24	4500.00	3406.78
2024-25 (upto 31.08.2024)	4000.00	1288.7
ആകെ	30779.00	23901.43

അവലംബം : പട്ടികവർഗ്ഗ വികസന വകുപ്പ്

അനുബന്ധം 8.2.45 2023-24, 2024-25 വർഷങ്ങളിലെ കിർത്താഡ്സിന്റെ പദ്ധതി തിരിച്ചുള്ള വിഹിതവും ചെലവും (രൂപ ലക്ഷത്തിൽ)

ക്രമ നം.	പദ്ധതിയുടെ പേര്	വാർഷിക പദ്ധതി 2023-24		വാർഷിക പദ്ധതി 2024-25 (31.08.2024 വരെ)	
		വിഹിതം	ചെലവ്	വിഹിതം	ചെലവ് (30.09.2023 വരെ)
1	2	3	4	5	6
	സംസ്ഥാന പദ്ധതികൾ				
1	ആദികലാ കേന്ദ്രം പരിശീലനം/ശില്പശാല	40.00	25.78	70.00	15.20
2	കിർത്താഡ്സി സംഘടിപ്പിക്കുന്ന ഗവേഷണവും പരിശീലനവും	75.00	22.92	70.00	33.38
3	കിർത്താഡ്സിനായുള്ള അടിസ്ഥാന സൗകര്യങ്ങൾ	30.00	21.30	40.00	8.45
4	ഗോത്രവർഗ സ്വാതന്ത്ര്യ സമര സേനാനികളുടെ മ്യൂസിയം കോംപ്ലക്സ് സ്മാരകം കോഴിക്കോട് സ്ഥാപിക്കുന്നു (10% സംസ്ഥാന വിഹിതം)	60.00	50.92	83.33	0.00
സംസ്ഥാന പദ്ധതികളിലെ കേന്ദ്ര വിഹിതവും, 100% കേന്ദ്രാവിഷ്കൃത പദ്ധതികളും					
5	ഗവേഷണത്തിനും പരിശീലനത്തിനുമായി കിർത്താഡ്സിനുള്ള ധനസഹായം (100% കേന്ദ്ര വിഹിതം)	402.08	0.00	520.33	0.00
6	കിർത്താഡ്സിന് പശ്ചാത്തല സൗകര്യമൊരുക്കൽ	164.21	0.00	147.00	0.00
7	ഗോത്രവർഗ സ്വാതന്ത്ര്യ സമര സേനാനികളുടെ മ്യൂസിയം കോംപ്ലക്സ് സ്മാരകം കോഴിക്കോട് സ്ഥാപിക്കുന്നു (90% കേന്ദ്ര വിഹിതം)	540.00	246.86	749.97	0.00

അവലംബം: ഡയറക്ടറേറ്റ് ഓഫ് കിർത്താഡ്സ്

അനുബന്ധം 8.2.46 2017-18 മുതൽ കേരളത്തിലെ പട്ടികജാതി/പട്ടികവർഗ്ഗക്കാർക്കിടയിൽ നടത്തിയ ആന്ത്രോപോളജി കൽ ഇൻവെസ്റ്റിഗേഷനുകളുടെ എണ്ണം

വർഷം	ഫയൽ ചെയ്ത കേസുകളുടെ എണ്ണം	പൂർത്തിയാക്കിയ കേസുകളുടെ എണ്ണം
2017-18	768	622
2018-19	1168	1000
2019-20	1445	1247
2020-21	520	388
2021-22	752	78
2022-23	1302	900
2023-24	1257	800
2024-25 (up to 31.08.2024)	1633	1000
ആകെ	8845	6035

അവലംബം: ഡയറക്ടറേറ്റ് ഓഫ് കീർതാവ്സ്

അനുബന്ധം 8.2.47 2023-24, 2024-25 (31.08.2024 വരെ) വർഷങ്ങളിലെ കേരള സംസ്ഥാന പട്ടികജാതി/പട്ടികവർഗ്ഗ വികസന കോർപ്പറേഷന്റെ ഭൗതിക നേട്ടവും സാമ്പത്തിക നേട്ടവും

ക്രമ നം.	പദ്ധതിയുടെ പേര്	പട്ടികജാതിക്കാർക്കുള്ള പദ്ധതികൾ							
		സാമ്പത്തിക ലക്ഷ്യവും നേട്ടവും (രൂപ ലക്ഷത്തിൽ)				ഭൗതിക ലക്ഷ്യവും നേട്ടവും (ഗുണഭോക്താക്കളുടെ എണ്ണം)			
		2023-24		2024-25 (31.08.2024 വരെ)		2023-24		2024-25 (31.08.2024 വരെ)	
		സാമ്പത്തിക ലക്ഷ്യം	സാമ്പത്തിക നേട്ടം	സാമ്പത്തിക ലക്ഷ്യം	സാമ്പത്തിക നേട്ടം	ഭൗതിക ലക്ഷ്യം	ഭൗതിക നേട്ടം	ഭൗതിക ലക്ഷ്യം	ഭൗതിക നേട്ടം
1	ഗുണഭോക്തൃ പദ്ധതി	2136.00	749.88	1100.00	71.80	1068	357	550	38
2	ലഘു വ്യവസായ യോജന	4212.00	2558.52	4540.00	939.41	1728	1358	1890	521
3	വിവിധോദ്ദേശ്യ യൂണിറ്റുകൾക്കുള്ള ലോൺ	250.00	210.68	375.00	58.35	50	47	75	10
4	വനിതകൾ അംഗങ്ങളായുള്ള സ്വയംസഹായ സംഘങ്ങളെ ശാക്തീകരിക്കുന്നതിനുള്ള പദ്ധതി	900.00	280.30	120.00	45.90	1500	483	200	72
5	വനിത ശാക്തീകരണ പരിപാടി (സി.ഡി.എസ്.)			1560.00				2600	
6	ട്രാൻസ്ഫോർട്ട് സ്കീം	200.00	88.17	200.00	15.62	40	27	40	5
7	സംരംഭകർക്കുള്ള വായ്പ	30.00		30.00		3		3	
8	പ്രവാസി പുനരധിവാസത്തിനുള്ള വായ്പ	700.00	48.39	160.00	6.50	140	14	32	1
9	വിദേശ തൊഴിൽ വായ്പ	84.00	13.10	40.00	14.00	42	7	20	7
10	പ്രൊഫഷണൽ സർവ്വീസ് പദ്ധതി	25.00		25.00		5		5	
11	മൈക്രോ ക്രെഡിറ്റ് ഫിനാൻഷ്യൽ സ്കീം	84.00	25.10	60.00	15.70	140	42	100	27
12	മഹിളാ സമൃദ്ധി യോജന	120.00	56.73	120.00	18.20	200	95	200	31
13	കാർഷികത്തൊഴിലാളികൾക്ക് ഭൂമി വാങ്ങുന്നതിനുള്ള വായ്പ								
14	പെട്രോളിയം ഉൽപ്പന്നങ്ങൾക്കുള്ള പ്രവർത്തന മൂലധന വായ്പ	100.00	24.60	100.00		10	3	10	
15	വിവാഹ ധനസഹായം	2500.00	2390.55	2500.00	770.92	1000	1120	1000	356
16	ഭവന പുനരുദ്ധാരണം	790.00	760.78	1050.00	383.33	158	344	300	161
17	ഭവന വായ്പ	400.00	843.01	2010.00	399.93	40	356	335	152

18	സ്റ്റേഫേജനം	0.00				0			
19	വിദ്യാഭ്യാസ വായ്പ	60.00	70.02	60.00	34.77	30	25	30	11
20	വിദേശ വിദ്യാഭ്യാസ വായ്പ	100.00	14.00	50.00		10	3	5	
21	വിദ്യാഭ്യാസ വായ്പ (എൻ.എസ്.എഫ്. ഡി.സി.)		2.47		2.47		1		
22	സർക്കാർ ജീവനക്കാർക്കുള്ള വ്യക്തിഗത വായ്പ	200.00	1518.38	770.00	687.42	100	580	385	245
23	വ്യക്തിഗത വായ്പ (പൊതുവായത്)	0.00	518.63	200.00	471.37	0	230	100	222
24	സർക്കാർ ജീവനക്കാർക്കുള്ള കാർ ലോൺ	30.00		30.00		5		5	
25	സ്വർണ്ണ വായ്പ	2700.00		900.00		900		300	
26	പ്രത്യേക വായ്പ			1120.00	36.76			560	27
ആകെ (പട്ടികജാതി)		15621.00	10173.31	17120.00	3972.45	7169	5092	8745	1886
B	പട്ടികവർഗ്ഗക്കാർക്കുള്ള പദ്ധതികൾ								
ക്രമ നം	ഗുണഭോക്തൃ പദ്ധതി	സാമ്പത്തിക ലക്ഷ്യവും നേട്ടവും (തുക ലക്ഷത്തിൽ)				ഭൗതിക ലക്ഷ്യവും നേട്ടവും (ഗുണഭോക്താക്കളുടെ എണ്ണം)			
		2023-24		2024-25 (31.08.2024 വരെ)		2023-24		2024-25 (31.08.2024 വരെ)	
		സാമ്പത്തിക ലക്ഷ്യം	സാമ്പത്തിക നേട്ടം	സാമ്പത്തിക ലക്ഷ്യം	സാമ്പത്തിക നേട്ടം	ഭൗതിക ലക്ഷ്യം	ഭൗതിക നേട്ടം	ഭൗതിക ലക്ഷ്യം	ഭൗതിക നേട്ടം
1	ഗുണഭോക്തൃ പദ്ധതി	30.00	104.52	80.00	5.87	15	56	40	2
2	പട്ടികവർഗ്ഗ സംരംഭകർക്കുള്ള വായ്പ	324.00	244.90	480.00	55.8	108	117	150	34
3	മൾട്ടി പർപ്പസ് ലോൺ	15.00	28.00	35.00	4.00	3	8	7	
4	ട്രാൻസ്ഫോർട്ട് സ്കീം എക്സ്പ്ലൈറ്റ്	25.00	16.68	25.00	3.18	5	5	5	1
5	പ്രവാസി പുനരധിവാസത്തിനുള്ള വായ്പ	10.00	5.00	25.00	1.00	2	1	5	
6	ആദിവാസി മഹിളാ ശക്തികരണ യോജന	168.00	58.75	170.00	23.55	84	48	85	21
7	വിവാഹ സഹായം	160.00	164.45	160.00	88.10	64	75	64	37
8	ഭവന പുനരുദ്ധാരണം	75.00	77.60	70.00	38.85	15	35	20	14
9	ഭവന വായ്പ	50.00	28.61	186.00	21.26	5	12	31	5
10	വിദ്യാഭ്യാസ വായ്പ	4.00	3.01	4.00	1.49	2	2	2	1
11	സർക്കാർ ജീവനക്കാർക്കുള്ള വ്യക്തിഗത വായ്പ	18.00	682.95	320.00	211.55	9	242	160	73
12	വ്യക്തിഗത വായ്പ (പൊതുവായത്)	0.00	160.85	52.00	92.20	0	69	26	44
13	സർക്കാർ ജീവനക്കാർക്കുള്ള കാർ ലോൺ	0.00				0			
14	സ്വയം സഹായ സ്ത്രീ സംഘങ്ങൾക്കുള്ള ശാക്തീകരണ പരിപാടി	200.00	15.00	18.00	3.00	400	30	30	6
15	വനിത ശാക്തീകരണ പരിപാടി (സി.ഡി.എസ്.)			180.00				300	
16	സ്വർണ്ണ വായ്പ	300.00		75.00		100		25	
17	പ്രത്യേക വായ്പ		1.29	200.00	2.06		1	100	1
ആകെ (പട്ടികവർഗ്ഗം)		1379.00	1591.61	2080.00	551.91	812	701	1050	239
ആകെ (പട്ടികജാതി+പട്ടികവർഗ്ഗം)		17000.00	11764.92	19200.00	4524.36	7981	5793	9795	2125

അവലംബം: കേരള സംസ്ഥാന പട്ടികജാതി-പട്ടികവർഗ്ഗ വികസന കോർപ്പറേഷൻ ലിമിറ്റഡ്, 2024

അനുബന്ധം- 8.2.48 മറ്റു പിന്നാക്ക വിഭാഗ വികസന വകുപ്പിന്റെ പദ്ധതി തിരിച്ചുള്ള വിഹിതവും ചെലവും (തുക ലക്ഷത്തിൽ)

ക്രമ നം.	പദ്ധതിയുടെ പേര്	വാർഷിക പദ്ധതി 2023-24			വാർഷിക പദ്ധതി 2024-25		
		വിഹിതം	ചെലവ്	ചെലവ് ശതമാനത്തിൽ	വിഹിതം	ചെലവ് (2024 ആഗസ്റ്റ് 31 വരെ)	ചെലവ് ശതമാനത്തിൽ (2024 ആഗസ്റ്റ് 31 വരെ)
1	2	3	4	5	6	7	8
1	മറ്റ് അർഹരായ സമുദായക്കാർക്ക് വിദ്യാഭ്യാസത്തിനുള്ള പദ്ധതികൾ (ഒരു കടക്കിഴിൽ വരുന്ന പദ്ധതികൾ)						
i)	ഒ.ഇ.സി വിഭാഗങ്ങൾക്കുള്ള പ്രിമെട്രിക് സഹായം	500.00	494.61	99	500.00	496.99	99
ii)	ഒ.ഇ.സി വിഭാഗങ്ങൾക്കുള്ള പോസ്റ്റ് മെട്രിക് സഹായം	4000.00	43445.46	1086	4000.00	3969.58	99
2	പരമ്പരാഗത തൊഴിലുകൾക്കുള്ള സഹായം (ഒരു കടക്കിഴിൽ വരുന്ന പദ്ധതികൾ)						
i)	പരമ്പരാഗത മൺപാത്ര നിർമ്മാണ തൊഴിലാളികൾക്ക് സഹായം	40.00	25.94	65	40.00	6.19	15
ii)	ബാർബർഷോപ്പുകളുടെ നവീകരണത്തിനു വേണ്ടിയുള്ള സഹായം	40.00	26.00	65	20.00	4.30	22
iii)	മറ്റു പിന്നാക്ക വിഭാഗത്തിലെ പരമ്പരാഗത കരകൗശല തൊഴിലാളികൾക്കുള്ള നൈപുണ്യ വികസന പരിശീലനവും പണി ആയുധങ്ങൾക്ക് ഗ്രാന്റും	324.00	210.60	65	309.00	34.42	11
3	മറ്റു പിന്നാക്ക വിഭാഗങ്ങൾക്കുള്ള വിദേശ സ്കോളർഷിപ്പുകൾ	200.00	156.96	78	300.00	36.00	12
4	തൊഴിൽ അഭിവൃദ്ധിപ്പെടുത്തുന്നതിനുള്ള പരിപാടികൾ (ഒരു കടക്കിഴിൽ വരുന്ന പദ്ധതികൾ)						
i)	തൊഴിലവസരങ്ങൾ വർദ്ധിപ്പിക്കുന്ന പരിപാടി/പരിശീലനം	550.00	350.45	64	550.00	0.54	0.09
ii)	പൊതു-സ്വകാര്യ പങ്കാളിത്ത മാതൃകയിൽ ഓട്ടോ മൊബൈൽ വ്യവസായത്തിലെ തൊഴിലുകൾ ലഭ്യമാക്കൽ	150.00	88.50	59	150.00	51.36	34
iii)	പരമ്പരാഗത തൊഴിലധിഷ്ഠിത സമുദായങ്ങളുടെ ഉൽപ്പന്നങ്ങൾക്കായുള്ള വിപണന കേന്ദ്രങ്ങൾ	80.00	0.00	0	40.00	0.00	0
iv)	ഇലക്ട്രിക്/സിഎൻജി ഓട്ടോ ടാക്സികൾ വാങ്ങുന്നതിനുള്ള സഹായം	100.00	8.87	9	80.00	0.00	0
v)	മറ്റ് പിന്നാക്ക വിഭാഗങ്ങളിലെ വിധവകൾക്ക് സ്വയം തൊഴിൽ പദ്ധതി	275.00	0.00	0
vi)	എഞ്ചിനീയറിംഗ് പ്രൊഫഷണലുകൾക്കുള്ള സ്റ്റാർട്ടപ്പ് സംരംഭങ്ങൾ	250.00	0.00	0
vii)	മറ്റ് പിന്നാക്ക വിഭാഗത്തിൽപ്പെട്ട തെരുവ് കച്ചവടക്കാർക്ക് മൊബൈൽ സ്ട്രീറ്റ് വെന്റിംഗ് കാർട്ടുകളുടെ വിതരണം	45.00	0.00	0
5	പിന്നാക്ക വിഭാഗ വികസന വകുപ്പിന്റെ ആധുനീകരണം	80.00	43.38	54	70.00	13.19	19
6	'കെടാവിളക്ക്' ഒന്നാം തരം മുതൽ എട്ടാം തരം വരെയുള്ള മറ്റ് പിന്നാക്ക വിഭാഗ വിദ്യാർത്ഥികൾക്ക് പ്രി-മെട്രിക് സ്കോളർഷിപ്പ്	2500.00	1728.17	69	1500.00	0.00	0
7	PM YASASVI- ഒ.ബി.സി, ഇ.ബി.സി, ഡി.എൻ.റ്റി വിദ്യാർത്ഥികൾക്ക് പ്രി മെട്രിക് സ്കോളർഷിപ്പ് (പിന്നാക്ക വിഭാഗങ്ങൾക്കുള്ള പ്രി മെട്രിക് സ്കോളർഷിപ്പ്) (60 ശതമാനം കേന്ദ്ര വിഹിതം)	2000.00	1262.34	63	2000.00	2158.00	108
8	PM YASASVI- ഒ.ബി.സി, ഇ.ബി.സി, ഡി.എൻ.റ്റി വിദ്യാർത്ഥികൾക്ക് പോസ്റ്റ്-മെട്രിക് സ്കോളർഷിപ്പ് (പിന്നാക്ക വിഭാഗങ്ങൾക്കുള്ള പോസ്റ്റ്-മെട്രിക് സ്കോളർഷിപ്പ്) (60 ശതമാനം കേന്ദ്ര വിഹിതം)	2000.00	6000.00	300	14500.00	0.00	0
9	PM YASASVI ഒ.ബി.സി വിഭാഗത്തിൽപ്പെട്ട ആൺകുട്ടികൾക്കും പെൺകുട്ടികൾക്കും പോസ്റ്റ് മെട്രിക് ഹോസ്റ്റലുകൾ (60 ശതമാനം കേന്ദ്ര വിഹിതം)	50.00	0.00	0	103.00	0.00	0
10	കുടുംബ കോളനികളുടെ അടിസ്ഥാന സൗകര്യ വികസനം	50.00	0.00	0	100.00	0.00	0
11	മാതാവിനെയോ പിതാവിനെയോ അല്ലെങ്കിൽ ഇരുവരെയുമോ നഷ്ടപ്പെട്ട മറ്റ് പിന്നാക്ക വിഭാഗത്തിൽപ്പെട്ട വിദ്യാർത്ഥിനികൾക്കുള്ള പ്രത്യേക സ്കോളർഷിപ്പ്	50.00	14.94	30	50.00	2.19	4
ആകെ		12714.00	53856.22	424	24882.00	6772.76	27

അവലംബം: പിന്നാക്ക വിഭാഗ വികസന വകുപ്പ്

അനുബന്ധം 8.2.49 മറ്റു പിന്നാക്ക വിഭാഗ വികസന വകുപ്പിന്റെ വിവിധ പദ്ധതികളുടെ ഭൗതിക നേട്ടങ്ങൾ 2023-24 & 2024-25 (31.08.2024 വരെ)

ക്രമ നം.	പദ്ധതിയുടെ പേര്	യൂണിറ്റ്	2023-24	2024-25 (2024 ആഗസ്റ്റ് 31 വരെ)
1	2	3	4	5
1	ഒ.ഇ.സി വിഭാഗങ്ങൾക്കുള്ള പ്രിമെട്രിക് സഹായം	വിദ്യാർത്ഥികളുടെ എണ്ണം	20777	153782
2	ഒ.ഇ.സി വിഭാഗങ്ങൾക്കുള്ള പോസ്റ്റ് മെട്രിക് സഹായം	വിദ്യാർത്ഥികളുടെ എണ്ണം	361758	64771
3	പരമ്പരാഗത മൺപാത്ര നിർമ്മാണ തൊഴിലാളികൾക്ക് സഹായം	ഗുണഭോക്താക്കളുടെ എണ്ണം	104	25
4	ബാർബർഷോപ്പുകളുടെ നവീകരണത്തിനു വേണ്ടിയുള്ള സഹായം	എണ്ണം (പരമ്പരാഗത ബാർബർ)	193	34
5	മറ്റു പിന്നാക്ക വിഭാഗത്തിലെ പരമ്പരാഗത തൊഴിലാളികൾക്ക് നൈപുണ്യ വികസന പരിശീലനവും റൂൾകിറ്റ് ഗ്രാന്റ് അനുവദിക്കലും	എണ്ണം (പരമ്പരാഗത കരകൗശല വിദഗ്ധർ)	1965	266
6	മറ്റു പിന്നാക്ക വിഭാഗങ്ങൾക്കുള്ള വിദേശ സ്കോളർഷിപ്പുകൾ	വിദ്യാർത്ഥികളുടെ എണ്ണം	48	3
7	തൊഴിലവസരങ്ങൾ വർദ്ധിപ്പിക്കുന്ന പരിപാടി/പരിശീലനം	വിദ്യാർത്ഥികളുടെ എണ്ണം	1112	0
8	പൊതു-സ്വകാര്യ പങ്കാളിത്ത മാതൃകയിൽ ഓട്ടോ മൊബൈൽ വ്യവസായത്തിലെ തൊഴിലുകൾ ലഭ്യമാക്കൽ	എണ്ണം (വിദഗ്ധ തൊഴിലാളികളും സാങ്കേതിക വിദഗ്ധരും)	397	397
9	പരമ്പരാഗത തൊഴിലധിഷ്ഠിത സമുദായങ്ങളുടെ ഉൽപ്പന്നങ്ങൾക്കായുള്ള വിപണന കേന്ദ്രങ്ങൾ	വിപണന കേന്ദ്രങ്ങളുടെ എണ്ണം	0	0
10	ഇലക്ട്രിക്/സിഎൻജി ഓട്ടോ ടാക്സികൾ വാങ്ങുന്നതിനുള്ള സഹായം	ഗുണഭോക്താക്കളുടെ എണ്ണം	12	0
11	മറ്റ് പിന്നാക്ക വിഭാഗങ്ങളിലെ വിധവകൾക്ക് സ്വയം തൊഴിൽ പദ്ധതി	ഗുണഭോക്താക്കളുടെ എണ്ണം	0
12	എഞ്ചിനീയറിംഗ് പ്രൊഫഷണലുകൾക്കുള്ള സ്റ്റാർട്ടപ്പ് സംരംഭങ്ങൾ	ഗുണഭോക്താക്കളുടെ എണ്ണം	0
13	മറ്റ് പിന്നാക്ക വിഭാഗത്തിൽപ്പെട്ട തെരുവ് കച്ചവടക്കാർക്ക് മൊബൈൽ സിടിറ്റ് വെന്റിംഗ് കാർട്ടുകളുടെ വിതരണം	ഗുണഭോക്താക്കളുടെ എണ്ണം	0
14	പിന്നാക്ക വിഭാഗ വികസന വകുപ്പിന്റെ ആധുനീകരണം	എണ്ണം (കമ്പ്യൂട്ടറുകൾ, ടെലഫോൺ , ഓഫീസ് അനുബന്ധ ഉപകരണങ്ങൾ)	0	0
15	'കെടാവിളക്ക്' ഒന്നാം തരം മുതൽ എട്ടാം തരം വരെയുള്ള മറ്റ് പിന്നാക്ക വിഭാഗ വിദ്യാർത്ഥികൾക്ക് പ്രി- മെട്രിക് സ്കോളർഷിപ്പ്	വിദ്യാർത്ഥികളുടെ എണ്ണം	115211	0
16	PM YASASVI- ഒ.ബി.സി, ഇ.ബി.സി, ഡി.എൻ.റ്റി വിദ്യാർത്ഥികൾക്ക് പ്രി മെട്രിക് സ്കോളർഷിപ്പ് (പിന്നാക്ക വിഭാഗങ്ങൾക്കുള്ള പ്രി മെട്രിക് സ്കോളർഷിപ്പ്) (60 ശതമാനം കേന്ദ്ര വിഹിതം)	വിദ്യാർത്ഥികളുടെ എണ്ണം	20036	15109
17	PM YASASVI- ഒ.ബി.സി, ഇ.ബി.സി, ഡി.എൻ.റ്റി വിദ്യാർത്ഥികൾക്ക് പോസ്റ്റ്-മെട്രിക് സ്കോളർഷിപ്പ് (പിന്നാക്ക വിഭാഗങ്ങൾക്കുള്ള പോസ്റ്റ്-മെട്രിക് സ്കോളർഷിപ്പ്) (60 ശതമാനം കേന്ദ്ര വിഹിതം)	വിദ്യാർത്ഥികളുടെ എണ്ണം	36098	70935
18	PM YASASVI ഒ.ബി.സി വിഭാഗത്തിൽപ്പെട്ട ആൺകുട്ടികൾക്കും പെൺകുട്ടികൾക്കും പോസ്റ്റ് മെട്രിക് ഹോസ്റ്റലുകൾ (60 ശതമാനം കേന്ദ്ര വിഹിതം)	ഹോസ്റ്റലുകളുടെ എണ്ണം	0	0
19	കുടുംബ കോളനികളുടെ അടിസ്ഥാന സൗകര്യ വികസനം	കോളനികളുടെ എണ്ണം	0	0
20	മാതാവിനെയോ പിതാവിനെയോ അല്ലെങ്കിൽ ഇരുവരെയുമോ നഷ്ടപ്പെട്ട മറ്റ് പിന്നാക്ക വിഭാഗത്തിൽപ്പെട്ട വിദ്യാർത്ഥിനികൾക്കുള്ള പ്രത്യേക സ്കോളർഷിപ്പ്	വിദ്യാർത്ഥികളുടെ എണ്ണം	35	2

അവലംബം: പിന്നാക്ക വിഭാഗ വികസന വകുപ്പ്

അനുബന്ധം 8.2.50 കേരള സംസ്ഥാന പിന്നാക്ക വിഭാഗ വികസന കോർപ്പറേഷൻ ലിമിറ്റഡ് 2023-24, 2024-25 (2024 ആഗസ്റ്റ് 31 വരെ) വർഷങ്ങളിലെ ഭൗതികവും സാമ്പത്തികവുമായ ലക്ഷ്യങ്ങളും നേട്ടങ്ങളും

ക്രമ നം	ഫണ്ടിന്റെ ഉറവിടം	2023-24		2024-25		ഭൗതിക ലക്ഷ്യവും നേട്ടങ്ങളും (വായ്പ ലഭിച്ച ഗുണഭോക്താക്കളുടെ എണ്ണം)			
		ലഭിച്ച തുക (തുക ലക്ഷത്തിൽ)	ചെലവ് (തുക ലക്ഷത്തിൽ)	ലഭിച്ച തുക (തുക ലക്ഷത്തിൽ)	ചെലവ് (തുക ലക്ഷത്തിൽ)	2023-24		2024-25 (2024 ആഗസ്റ്റ് 31 വരെ)	
						ലക്ഷ്യം	നേട്ടം	ലക്ഷ്യം	നേട്ടം
1	2	3	4	5	6	7	8	9	10
1	കെ.എസ്.ബി.സി. ഡി.സി സ്വരൂപിച്ച ഫണ്ട്	37387.58	37387.58	15934.19	15934.19	11000	11559	12000	6556
2	എൻ.ബി.സി.എഫ്. ഡി.സി 1	9883.48	8559.62	0.00	699.06	6000	9769	9500	432
3	എൻ.എം.ഡി.എഫ്. സി 2	15500.00	16950.58	3500.00	4174.61	18000	18844	19000	2899
4	എൻ .എസ്.കെ.എഫ്. ഡി.സി 3	13411.87	17332.60	2510.00	1471.52	36000	31575	33000	2204
5	ഓപ്പണിംഗ് ബാലൻസ്	6584.06	0.00	3011.45	0.00	0	0	0	0
	ആകെ	82766.99	80230.38	24955.64	22279.38	71000	71747	73500	12091

**അവലംബം : കേരള സംസ്ഥാന പിന്നാക്ക വിഭാഗ വികസന കോർപ്പറേഷൻ ലിമിറ്റഡ്
 1. ദേശീയ പിന്നാക്ക വിഭാഗ ധനകാര്യ വികസന കോർപ്പറേഷൻ ലിമിറ്റഡ് (NBCFDC)
 2. ദേശീയ ന്യൂനപക്ഷ വികസന ധനകാര്യ കോർപ്പറേഷൻ ലിമിറ്റഡ് (NMFDC)
 3. ദേശീയ സഹായി കർമ്മചാരിസ് ധനകാര്യ വികസന കോർപ്പറേഷൻ ലിമിറ്റഡ് (NSKFDC)

അനുബന്ധം 8.2.51 കേരള സംസ്ഥാന പിന്നാക്ക വിഭാഗ വികസന കോർപ്പറേഷൻ ലിമിറ്റഡിന്റെ വിവിധ ഘടകങ്ങളുടെ സാമ്പത്തിക ഭൗതിക നേട്ടങ്ങൾ 2023-24-2024-25

ക്രമ നം.	പദാതിയുടെ പേര്	2023-24		2024-25 (31.08.2024 വരെ)	
		സാമ്പത്തിക നേട്ടം (വിതരണം ചെയ്ത വായ്പ തുക) (തുക ലക്ഷത്തിൽ)	ഭൗതിക നേട്ടം (വായ്പ ലഭിച്ച വ്യക്തികളുടെ എണ്ണം)	സാമ്പത്തിക നേട്ടം (വിതരണം ചെയ്ത വായ്പ തുക) (തുക ലക്ഷത്തിൽ)	ഭൗതിക നേട്ടം (വായ്പ ലഭിച്ച വ്യക്തികളുടെ എണ്ണം)
1	വിദ്യാഭ്യാസ വായ്പകൾ (വിദേശ പഠന വായ്പകൾ ഉൾപ്പെടെ)	2205.54	573	856.71	215
2	വിവാഹ സഹായ വായ്പ	2403.06	1257	786.87	410
3	സ്വയം തൊഴിൽ വായ്പകൾ	11653.99	4360	3783.81	1351
4	മൈക്രോഫിനാൻസ്	33648.81	55649	2991.30	4230
5	എന്റെ വീട് - ഭവന വായ്പ	4728.82	753	1894.98	315
6	വഴിയോര കച്ചവടക്കാർക്കുള്ള വായ്പ	0.50	1	0.00	0
	ആകെ	54640.72	62593	10313.67	6521

അവലംബം : കേരള സംസ്ഥാന പിന്നാക്ക വിഭാഗ വികസന കോർപ്പറേഷൻ ലിമിറ്റഡ്

അനുബന്ധം 8.2.52 പട്ടികജാതിയിൽ നിന്നും ശുപാർശിത സമുദായങ്ങളിൽ നിന്നും ക്രിസ്ത്യൻ മതത്തിലേക്ക് പരിവർത്തനം ചെയ്തവർക്കുള്ള കേരള സംസ്ഥാന വികസന കോർപ്പറേഷൻ ലിമിറ്റഡ് - സംസ്ഥാന സർക്കാരിന്റെ സഹായത്തോടെയുള്ള വായ്പാ പദ്ധതികളുടെ വർഷം തിരിച്ചുള്ള വിതരണം

വർഷം	ഭൗതിക നേട്ടങ്ങൾ (വായ്പ ലഭിച്ചവരുടെ എണ്ണം)	സാമ്പത്തിക നേട്ടം വിതരണം ചെയ്ത വായ്പ തുക (തുക ലക്ഷത്തിൽ)
2019-20	547	1224.98
2020-21	529	1207.48
2021-22	280	708.68
2022-23	402	1033.00
2023-24	574	1752.48
2024-25 (08/2024 വരെ)	260	864.03

അവലംബം: പട്ടികജാതിയിൽ നിന്നും ശുപാർശിത സമുദായങ്ങളിൽ നിന്നും ക്രിസ്ത്യൻ മതത്തിലേക്ക് പരിവർത്തനം ചെയ്തവർക്കുള്ള കേരള സംസ്ഥാന വികസന കോർപ്പറേഷൻ ലിമിറ്റഡ്

അനുബന്ധം- 8.2.53 പട്ടികജാതിയിൽ നിന്നും ശുപാർശിത സമുദായങ്ങളിൽ നിന്നും ക്രിസ്ത്യൻ മതത്തിലേക്ക് പരിവർത്തനം ചെയ്തവർക്കുള്ള കേരള സംസ്ഥാന വികസന കോർപ്പറേഷൻ ലിമിറ്റഡ് - 2023-24, 2024-25 വർഷങ്ങളിലെ സാമ്പത്തിക ഭൗതിക നേട്ടങ്ങൾ (തുക ലക്ഷത്തിൽ)

ക്രമ നം.	വർഷം	പദ്ധതിയുടെ പേര്	2023-24			2024-25		
			വിഹിതം	ചെലവ്	ഭൗതിക നേട്ടങ്ങൾ (ഗുണനോക്കത്തിലൂടെ എണ്ണം)	വിഹിതം	ചെലവ് (31.08.2024 വരെ)	ഭൗതിക നേട്ടങ്ങൾ (ഗുണനോക്കത്തിലൂടെ എണ്ണം) (31.08.2024 വരെ)
1		കൃഷി ഭൂമി വാങ്ങുന്ന പദ്ധതി	8.00	6.30	2	8.00	0.00	0
2		ഭവന നിർമ്മാണം	100.00	561.85	132	175.00	343.55	62
3		ഭവന നിർമ്മാണം (ഉയർന്ന വരുമാനക്കാർ)	30.00	0.00	0	50.00	0.00	0
4		വീട് നിർമ്മാണ പൂർത്തീകരണം / നവീകരണത്തിനുള്ള വായ്പ	30.00	136.25	50	30.00	53.25	22
5		വിവാഹ വായ്പ	50.00	145.24	70	50.00	50.87	24
6		ഭൂരഹിത ഭവനരഹിത വായ്പ	30.00	30.00	7	50.00	17.75	3
7		വ്യക്തിഗത വായ്പ	70.00	667.31	252	105.00	308.47	120
8		വ്യക്തിഗത വായ്പ (സർക്കാർ ജീവനക്കാർക്ക്)	50.00	46.55	15	50.00	37.50	12
9		വ്യക്തിഗത വായ്പ (ഉയർന്ന വരുമാനക്കാർക്ക്)	50.00	95.61	26	100.00	22.23	7
10		സ്വയം തൊഴിൽ പദ്ധതി	20.00	0.00	0	20.00	0.00	0
11		വിദ്യാഭ്യാസ വായ്പ	50.00	38.37	17	50.00	27.91	9
12		ലാപ് ടോപ്പ് വാങ്ങുന്നതിനുള്ള വായ്പ	1.00	0.00	0	1.00	0.00	0
13		കാർഷിക വായ്പ	1.00	0.00	0	1.00	0.00	0
14		ഉയർന്ന വരുമാനക്കാർക്കുള്ള ബിസിനസ് ലോൺ	20.00	0.00	0	20.00	0.00	0
15		ഭൂമിയും വീടും വാങ്ങുന്നതിനുള്ള വായ്പ	20.00	10.00	1	20.00	0.00	0
16		പ്രാക്ടീസ് ചെയ്യുന്ന പ്രൊഫഷണലുകൾക്കുള്ള വായ്പ (Start up)	10.00	0.00	0	10.00	0.00	0
17		സർക്കാർ ജീവനക്കാർക്കുള്ള വാഹന വായ്പ	10.00	0.00	0	10.00	0.00	0
18		വിദേശ വിദ്യാഭ്യാസ വായ്പ	50.00	15.00	2	50.00	2.50	1
		ആകെ	600.00	1752.48	574	800.00	864.03	260

അവലംബം: പട്ടികജാതിയിൽ നിന്നും ശുപാർശിത സമുദായങ്ങളിൽ നിന്നും ക്രിസ്ത്യൻ മതത്തിലേക്ക് പരിവർത്തനം ചെയ്തവർക്കുള്ള കേരള സംസ്ഥാന വികസന കോർപ്പറേഷൻ ലിമിറ്റഡ്

33	ആര്യനാട് എൻ.പി.എം ഗവൺമെന്റ് ഐടിഐയിൽ ഭൂമി പെയിന്റിംഗുകൾക്കും കമ്പ്യൂട്ടർ അധിഷ്ഠിത ഡിസൈനിംഗ് കോഴ്സുകൾക്കുമുള്ള അടിസ്ഥാന സൗകര്യങ്ങൾ	തിരുവനന്തപുരം	72	48	120	118.19
34	നിലമ്പൂരിൽ സ്കിൽ ഡെവലപ്മെന്റ് സെന്ററിനുള്ള കെട്ടിടത്തിന്റെ നിർമ്മാണം	മലപ്പുറം	475.45	316.97	792.42	766.06
സ്റ്റാർട്ട് ക്ലാസ്സ് മുറികളുടെ നിർമ്മാണം						
35	ജി.എച്ച്.എസ്.എസ്, എടത്തല	എറണാകുളം	1.78	1.19	2.97	2.97
36	ജി.എച്ച്.എസ്.എസ്, നൊച്ചിമ	എറണാകുളം	1.78	1.19	2.97	2.97
37	ജി.എച്ച്.എസ്.എസ്, തേവക്കൽ, തൃക്കാക്കര	എറണാകുളം	1.78	1.19	2.97	2.97
സദ്ഭാവന മണ്ഡപങ്ങളുടെ നിർമ്മാണം						
38	സദ്ഭാവന മണ്ഡപം, ഇളംദേശം, ഇടുക്കി	ഇടുക്കി	84	56	140	140
39	സദ്ഭാവന മണ്ഡപം, ചെങ്ങള	കാസർഗോഡ്	84	56	140	133.43
ഫോസ്റ്റൽ കെട്ടിടങ്ങളുടെ നിർമ്മാണം						
40	ചാലിയാർ ഗ്രാമ പഞ്ചായത്തിൽ ഗേൾസ് ഹോസ്റ്റൽ ബിൽഡിംഗ്	മലപ്പുറം	598.2	398.8	997	975.73
ട്രോയ്ലറ്റ് കെട്ടിടങ്ങളുടെ നിർമ്മാണം						
41	ജി.യു.പി.എസ്, വരമ്പറ്റ, വയനാട്	വയനാട്	12.18	8.12	20.3	20
42	ജി.എച്ച്.എസ്. തലപ്പുഴ, വയനാട്	വയനാട്	24.36	16.24	40.6	40.2
43	ജിയുപിഎസ്, ചെന്നലോട്, വയനാട്	വയനാട്	11.76	7.84	19.6	11.2
44	ജി.യു.പി.എസ്. കൂറ്റനാട്, വയനാട്	വയനാട്	24.36	16.24	40.6	40.2

അവലംബം : ന്യൂനപക്ഷ ക്ഷേമ വകുപ്പ്

അനുബന്ധം 8.2.55 ന്യൂനപക്ഷ ക്ഷേമ വകുപ്പിന്റെ പദ്ധതികളുടെ വിഹിതവും ചെലവും (രൂപ ലക്ഷത്തിൽ)

ക്രമ നം	പദ്ധതിയുടെ പേര്	വാർഷിക പദ്ധതി 2023-24			വാർഷിക പദ്ധതി 2024-25		
		വിഹിതം	ചെലവ്	ചെലവ് ശതമാനത്തിൽ	വിഹിതം	ചെലവ് (31.08.2024 വരെ)	ചെലവ് ശതമാനത്തിൽ (31.08.2024 വരെ)
1	2	3	4	5	6	7	8
1. എ	സി.എ/സി.എം.എ/സി.എസ് തുടങ്ങിയ കോഴ്സുകൾ ചെയ്യുന്നവർക്കുള്ള സ്റ്റോളർഷിപ്പുകൾ						
b.	യു.ജി.സി/ സി.എസ്.ഐ.ആർ/ നെറ്റ് പരിശീലനം	97.00	84.62	87	97.00	0.07	0
c.	ഐഐടി, ഐഐഎം, ഐഐഎംഐ സി, ഐഐഎസ്സി തുടങ്ങിയവയിൽ പ്രവേശനം നേടുന്ന വിദ്യാർത്ഥികൾക്കുള്ള മെറിറ്റ് സ്റ്റോളർഷിപ്പുകൾ						
2	വിവാഹ ബന്ധം വേർപെടുത്തിയ/വിധവകളായ/ഭർത്താവ് ഉപേക്ഷിച്ച ന്യൂനപക്ഷ വിഭാഗത്തിലെ സ്ത്രീകൾക്കുള്ള ഇമ്പിച്ചി ബാവ ഭവന പദ്ധതി	500.00	342.60	69	500.00	125.25	25
3	കരിയർ ഗൈഡൻസും വ്യക്തിത്വ വികസന പരിപാടികളും	120.00	73.37	61	120.00	12.67	11
4. a	നൈപുണ്യ പരിശീലനം വിവിധ പരിശീലന പരിപാടികളിൽ പങ്കെടുക്കുന്ന ന്യൂനപക്ഷ വിദ്യാർത്ഥികൾക്ക് ഫീസ് തിരിച്ചടവ് നൽകൽ	482.00	395.22	82	582.00	2.00	0
4 b.	തൊഴിലില്ലാത്ത ന്യൂനപക്ഷ യുവതീ യുവാക്കൾക്ക് നൈപുണ്യ പരിശീലനം						

5	പ്രധാനമന്ത്രി ജൻ വികാസ് കാര്യം (വിഎം ജെവികെ) - 60 % കേന്ദ്ര വിഹിതം	4000.00	0.00	0	4000.00	0.00	0
6	കേരള സംസ്ഥാന ന്യൂനപക്ഷ വികസന ധനകാര്യ കോർപ്പറേഷൻ ഓഫീസ് മൂലധനം (കെ.എസ്.എം.ഡി.എഫ്.സി)	1300.00	260.00	20	1000.00	300.00	30
7.a	സമർത്ഥരായ ന്യൂനപക്ഷ വിദ്യാർത്ഥികൾക്കും സിവിൽ സർവ്വീസ് വിദ്യാർത്ഥികൾക്കും പ്രൊഫ.ജോസഫ് മുണ്ടശ്ശേരി സ്റ്റോളർഷിപ്പ്	652.00	635.77	96	714.00	0.00	0
b.	സിവിൽ സർവ്വീസ് ഫീസ് റീഇംബേഴ്സ്മെന്റ്						
c.	വിദേശത്ത് പഠിക്കുന്ന വിദ്യാർത്ഥികൾക്കുള്ള സ്റ്റോളർഷിപ്പ്						
8	ബ്രിഡ്ജ് സൗകര്യ ഡിപ്ലോമ കോഴ്സുകൾക്കുള്ള എ.പി.ജെ അബ്ദുൾ കലാം സ്റ്റോളർഷിപ്പ്	82.00	70.53	86	82.00	0.00	0
9	നഴ്സിംഗ് ഡിപ്ലോമ / പാരാ മെഡിക്കൽ കോഴ്സുകൾക്ക് പഠിക്കുന്ന വിദ്യാർത്ഥികൾക്കുള്ള മദർ തെരേസ സ്റ്റോളർഷിപ്പ്	68.00	67.35	99	68.00	0.48	0.7
10	വിവാഹ പൂർവ്വ കൗൺസിലിങ്ങും സോഫ്റ്റ് സ്കിൽ വികസനവും	90.00	63.02	70	50.00	25.25	51
11	കോഴിക്കോട് സർവകലാശാലയുടെ കീഴിൽ ഒരു ന്യൂനപക്ഷ റിസർച്ച് ഇൻസ്റ്റിറ്റ്യൂട്ട് സ്ഥാപിക്കൽ	10.00	0.00	0	10.00	0.00	0
12	ന്യൂനപക്ഷ ക്ഷേമ വകുപ്പിന്റെ ആധുനീകരണം	100.00	3.35	3	40.00	34.69	87
13	ന്യൂനപക്ഷ കേന്ദ്രീകൃത മേഖലയിലെ കുടിവെള്ള വിതരണ പദ്ധതി	100.00	0.00	0
14	മാർഗ്ഗദീപം ഒന്നാം തരം മുതൽ എട്ടാം തരം വരെയുള്ള ന്യൂനപക്ഷ വിദ്യാർത്ഥികൾക്ക് പ്രീ-മെട്രിക് സ്റ്റോളർഷിപ്പ്	2000.00	0.00	0
15	ന്യൂനപക്ഷ വിഭാഗങ്ങളിൽപ്പെട്ട വിധവകൾക്ക് സ്വയം തൊഴിൽ പദ്ധതി	500.00	0.00	0
ആകെ		7601.00	1995.83	26	9763.00	500.41	5

അവലംബം : ന്യൂനപക്ഷ ക്ഷേമ വകുപ്പ്

അനുബന്ധം 8.2.56 ന്യൂനപക്ഷ ക്ഷേമ വകുപ്പിന്റെ പദ്ധതികളുടെ ഭൗതിക നേട്ടം 2023-24

ക്രമ നം.	പദ്ധതിയുടെ പേര്	യൂണിറ്റ്	2023-24	2024-25 (31.08.2024 വരെ)
1	2	3	4	5
1.a	സി.എ/സി.എം.എ/സി.എസ് തുടങ്ങിയ കോഴ്സുകൾ ചെയ്യുന്നവർക്കുള്ള സ്റ്റോളർഷിപ്പുകൾ	എണ്ണം	331 വിദ്യാർത്ഥികൾ	പ്രോസസിംഗിലാണ്
b.	യു.ജി.സി/ സി.എസ്.ഐ.ആർ/ നെറ്റ് പരിശീലനം	എണ്ണം	1500 വിദ്യാർത്ഥികൾ	
c.	ഐഐടി, ഐഐഎം, ഐഐഎംഎസ്സി, ഐഐഎസ്സി തുടങ്ങിയവയിൽ പ്രവേശനം നേടുന്ന വിദ്യാർത്ഥികൾക്കുള്ള മെറിറ്റ് സ്റ്റോളർഷിപ്പുകൾ	എണ്ണം	35 വിദ്യാർത്ഥികൾ	
2	വിവാഹ ബന്ധം വേർപെടുത്തിയ/വിധവകളായ/ഭർത്താവ് ഉപേക്ഷിച്ച ന്യൂനപക്ഷ വിഭാഗത്തിലെ സ്ത്രീകൾക്കുള്ള ഇമ്പിച്ചി ബാവ ഭവന പദ്ധതി	എണ്ണം	561 പൂർത്തീകരിച്ച വീടുകൾ	375
3	കരിയർ ഗൈഡൻസും വ്യക്തിത്വ വികസന പരിപാടികളും	എണ്ണം	18000 വിദ്യാർത്ഥികൾ	പ്രോസസിംഗിലാണ്
4.a	നൈപുണ്യ പരിശീലനം വിവിധ പരിശീലന പരിപാടികളിൽ പങ്കെടുക്കുന്ന ന്യൂനപക്ഷ വിദ്യാർത്ഥികൾക്ക് ഫീസ് തിരിച്ച നൽകൽ	എണ്ണം	3779 വിദ്യാർത്ഥികൾ	
b.	തൊഴിലില്ലാത്ത ന്യൂനപക്ഷ യുവതീ യുവാക്കൾക്ക് നൈപുണ്യ പരിശീലനം	എണ്ണം	10 വിദ്യാർത്ഥികൾ	
5	പ്രധാനമന്ത്രി ജൻ വികാസ് കാര്യക്രം (പിഎംജെവികെ) - 60 % കേന്ദ്ര വിഹിതം	എണ്ണം	വിവിധ പദ്ധതികൾ	
6.a	സമർത്ഥരായ ന്യൂനപക്ഷ വിദ്യാർത്ഥികൾക്കും സിവിൽ സർവ്വീസ് വിദ്യാർത്ഥികൾക്കും പ്രൊഫ.ജോസഫ് മുണ്ടശ്ശേരി സ്റ്റോളർഷിപ്പ്	എണ്ണം	4315 വിദ്യാർത്ഥികൾ	
b.	സിവിൽ സർവ്വീസ് ഫീസ് റീഇംബേഴ്സ്മെന്റ്	എണ്ണം	63 വിദ്യാർത്ഥികൾ	
c.	വിദേശത്ത് പഠിക്കുന്ന വിദ്യാർത്ഥികൾക്കുള്ള സ്റ്റോളർഷിപ്പ്	എണ്ണം	30 വിദ്യാർത്ഥികൾ	
7	ത്രിവൽസര ഡിപ്ലോമ കോഴ്സുകൾക്കുള്ള എ.പി.ജെ അബ്ദുൾ കലാം സ്റ്റോളർഷിപ്പ്	എണ്ണം	1164 വിദ്യാർത്ഥികൾ	
8	നഴ്സിംഗ് ഡിപ്ലോമ / പാരാ മെഡിക്കൽ കോഴ്സുകൾക്ക് പഠിക്കുന്ന വിദ്യാർത്ഥികൾക്കുള്ള മദർ തെരേസ സ്റ്റോളർഷിപ്പ്	എണ്ണം	445 വിദ്യാർത്ഥികൾ	
9	വിവാഹ പൂർവ്വ കൗൺസിലിങ്ങും സോഫ്റ്റ് സ്കിൽ വികസനവും	എണ്ണം	9500 യുവതീയുവാക്കൾ	
10	മാർഗ്ഗനിർദ്ദേശം 'ഒന്നാം തരം മുതൽ എട്ടാം തരം വരെയുള്ള ന്യൂനപക്ഷ വിദ്യാർത്ഥികൾക്ക് പ്രീ-മെട്രിക് സ്റ്റോളർഷിപ്പ്	എണ്ണം	0	
11	ന്യൂനപക്ഷ വിഭാഗങ്ങളിൽപ്പെട്ട വിധവകൾക്ക് സ്വയം തൊഴിൽ പദ്ധതി	എണ്ണം	0	
12	കോഴിക്കോട് സർവകലാശാലയുടെ കീഴിൽ ഒരു ന്യൂനപക്ഷ റിസർച്ച് ഇൻസ്റ്റിറ്റ്യൂട്ട് സ്ഥാപിക്കൽ	എണ്ണം		
13	ന്യൂനപക്ഷ ക്ഷേമ വകുപ്പിന്റെ ആധുനീകരണം	എണ്ണം		

അവലംബം : ന്യൂനപക്ഷ ക്ഷേമ വകുപ്പ്

അനുബന്ധം 8.2.57 കേരള സംസ്ഥാന ന്യൂനപക്ഷ വികസന ധനകാര്യ കോർപ്പറേഷന്റെ വിവിധ പദ്ധതികളുടെ സാമ്പത്തിക ഭൗതിക നേട്ടങ്ങൾ-2023-24, 2024-25

ക്രമ നം.	പദ്ധതിയുടെ പേര്	വിഭാഗം	2023-24		2024-25 (31.08.2024 വരെ)	
			സാമ്പത്തിക നേട്ടം (രൂ. ലക്ഷത്തിൽ)	ഭൗതിക നേട്ടം (വായ്പ ലഭിച്ച വ്യക്തികളുടെ എണ്ണം)	സാമ്പത്തിക നേട്ടം (രൂ. ലക്ഷത്തിൽ)	ഭൗതിക നേട്ടം (വായ്പ ലഭിച്ച വ്യക്തികളുടെ എണ്ണം)
1	സ്വയം തൊഴിൽ വായ്പ	കെ.എസ്. എം.ഡി.എഫ്.സി	3.20	1	0.00	0
		എൻ.എം.ഡി. എഫ്.സി	171.40	20	28.94	3
2	പാരന്റ് പ്ലസ് എഡ്യൂക്കേഷൻ ലോൺ	കെ.എസ്. എം.ഡി.എഫ്.സി	1380.4	117	269.91	12
3	വിദ്യാഭ്യാസ വായ്പ	എൻ.എം.ഡി. എഫ്.സി	799.23	60	229.70	1
4	എംപ്ലോയീസ് ലോൺ	കെ.എസ്. എം.ഡി.എഫ്.സി	6.00	2	0.00	0
5	മദ്രസ അധ്യാപകർക്കുള്ള ഭവന വായ്പ	കെ.എസ്. എം.ഡി.എഫ്.സി	15.28	4	1.25	0
6	പ്രവാസി വായ്പ	കെ.എസ്. എം.ഡി.എഫ്.സി	0.00	0	0.00	0
7	വിസ ലോൺ	കെ.എസ്. എം.ഡി.എഫ്.സി	38.00	4	0.00	0
8	വ്യവസായ വികസന ലോൺ	കെ.എസ്. എം.ഡി.എഫ്.സി	21.91	5	4.50	0
9	ഭവന വായ്പ	കെ.എസ്. എം.ഡി.എഫ്.സി	326.97	41	62.25	1
10	സുമിത്രം ലോൺ (വിവാഹം, ഗൃഹതര രോഗം, എന്നിവയ്ക്കുള്ള ലോൺ)	കെ.എസ്. എം.ഡി.എഫ്.സി	134.43	27	12.50	2
ആകെ			2896.82	281	609.05	19

അവലംബം: കേരള സംസ്ഥാന ന്യൂനപക്ഷ വികസന ധനകാര്യ കോർപ്പറേഷൻ ലിമിറ്റഡ്

അനുബന്ധം-8.2.58 കേരള സംസ്ഥാന മൂന്നാക്ക വിഭാഗ ക്ഷേമ കോർപ്പറേഷന്റെ സ്കീം തിരിച്ചുള്ള പദ്ധതികളുടെ വിഹിതവും ചെലവും-2023-24,2024-25 (രൂപ ലക്ഷത്തിൽ)

ക്രമ നം.	പദ്ധതിയുടെ പേര്	വാർഷിക പദ്ധതി 2023-24			വാർഷിക പദ്ധതി 2024-25		
		വിഹിതം	ചെലവ്	ഭൗതിക നേട്ടങ്ങൾ (എണ്ണം)	വിഹിതം	ചെലവ് (31.08.2024 വരെ)	ഭൗതിക നേട്ടങ്ങൾ (31.08.2024 വരെ)
1	മെറിറ്റ് സ്കോളർഷിപ്പ്	1700.00	385.91	6938	1200.00	432.65	8275
2	പരിശീലന സഹായം	150.00	46.96	460	250.00	0	...
3	സ്വയംതൊഴിൽ പ്രോത്സാഹിപ്പിക്കുന്ന പലിശ സബ്സിഡി നൽകുന്നതിനുള്ള പദ്ധതി	545.00	278.1	1892 ഗ്രൂപ്പുകൾ	640.00	0	...
4	നൈപുണ്യ/സംരംഭകത്വ വികസന പരിപാടികൾ	350.00	227	244	600.00	0	...
5	അഗ്രഹാരങ്ങളുടെ പുനരധാരണം	300.00	244.94	160	150.00	45.31	48
6	ഓഹരി മൂലധന സഹായം	500.00	190	...	100.00	0	...
7	പ്രവർത്തന ചെലവുകൾ	60.00	39	...	60.00	12	...
8	വിവാഹ ധന സഹായം	200.00	40	40	100.00	0	...
9	വനിതകൾക്ക് സംരംഭകത്വ പരിപാടിക്കുള്ള മൂലധന സബ്സിഡി (ക്ഷീരോൽപാദനം) (പുതിയ ഘടകം)	200.00	0	...
10	വനിതകൾക്ക് ഇലക്ട്രിക് ഓട്ടോ വാങ്ങുന്നതിനുള്ള മൂലധന സബ്സിഡി	200.00	0	...
ആകെ		3805.00	1451.91	7842	3500.00	489.96	8323

അവലംബം: കേരള സംസ്ഥാന മൂന്നാക്ക സമുദായ ക്ഷേമ കോർപ്പറേഷൻ ലിമിറ്റഡ്

അനുബന്ധം 8.3.1 സാമൂഹ്യ സുരക്ഷാ നടപടികൾക്ക് വേണ്ടി നിലകൊള്ളുന്ന പ്രധാന സർക്കാർ വകുപ്പുകളും ഏജൻസികളും

ക്രമ. നം.	പ്രധാന സർക്കാർ വകുപ്പുകൾ/ഏജൻസികൾ	പ്രധാന പ്രവർത്തനങ്ങൾ
1	സാമൂഹ്യ നീതി വകുപ്പ് ഡയറക്ടറേറ്റ്	സാമൂഹ്യ സുരക്ഷയും ക്ഷേമ പ്രവർത്തനങ്ങളും, സാമൂഹ്യ പ്രതിരോധ നടപടികളും, മുതിർന്നവർക്കും, ഭിന്നശേഷിക്കാർക്കും, പാർശ്വവൽക്കരിക്കപ്പെട്ടവർക്കുമുള്ള ക്ഷേമ പദ്ധതികളും.
2	വനിത ശിശുക്ഷേമ വകുപ്പ് ഡയറക്ടറേറ്റ്	വനിത ശിശു ക്ഷേമ പ്രവർത്തനങ്ങളും, സാമൂഹ്യ നീതി പ്രവർത്തനങ്ങളും, പോഷകാഹാര പ്രവർത്തനങ്ങളും.
3	ജയിൽ വകുപ്പ്	ജയിൽപ്പള്ളികളുടെ ക്ഷേമം, സംരക്ഷണം, തൊഴിൽ എന്നിവയും അവരുടെ സാമ്പത്തിക ഉന്നമനം ലക്ഷ്യമാക്കിയുള്ള പരിപാടികളും.
4	സൈനിക ക്ഷേമ വകുപ്പ്	വിമുക്തഭടന്മാർ, യുദ്ധാനന്തര വിധവകൾ എന്നിവരുടേയും അവരുടെ ആശ്രിതരുടേയും ക്ഷേമ പ്രവർത്തനങ്ങൾ.
5	വൈകല്യമുള്ളവർക്കുള്ള സംസ്ഥാന കമ്മീഷണറേറ്റ്	വൈകല്യമുള്ളവരുടെ ക്ഷേമവും സാമൂഹ്യ സുരക്ഷാ നടപടികളും.
6	കേരള വനിതാ കമ്മീഷൻ	സ്ത്രീകൾക്കെതിരെയുള്ള അതിക്രമങ്ങൾക്ക് പരിഹാരം കാണാനുള്ള സാമൂഹ്യ സുരക്ഷാ നടപടികളും അവർക്കുള്ള ക്ഷേമ പ്രവർത്തനങ്ങളും- അദാലത്തുകൾ, നിയമ വർക്കുഷോപ്പുകൾ, ജാഗ്രതാ സമിതികൾ തുടങ്ങിയവ.
7	കേരള സംസ്ഥാന വനിതാ വികസന കോർപ്പറേഷൻ	സാമ്പത്തികവും തൊഴിൽപരവുമായ പ്രവർത്തനങ്ങൾ ഏറ്റെടുത്ത് വനിതകളുടെ ക്ഷേമം, നൈപുണ്യം, സാമ്പത്തിക ഉന്നമനം എന്നിവ ലക്ഷ്യമാക്കിയുള്ള പരിപാടികൾ.
8	നാഷണൽ ഇൻസ്റ്റിറ്റ്യൂട്ട് ഓഫ് സ്പീച്ച് ആന്റ് ഹിയറിംഗ്	സംസാരശേഷി, കേൾവി ശക്തി എന്നീ വൈകല്യമുള്ളവരുടെ ക്ഷേമം, വിദ്യാഭ്യാസം, ആരോഗ്യം എന്നിവയുമായി ബന്ധപ്പെട്ട പ്രവർത്തനങ്ങൾ.
9	കേരള സാമൂഹ്യ സുരക്ഷാ മിഷൻ	അഗതികൾ, പാവപ്പെട്ടവർ, മുതിർന്നവർ, കുട്ടികൾ, സ്ത്രീകൾ, സമൂഹത്തിലെ മറ്റ് ദുർബ്ബല വിഭാഗക്കാർ എന്നിവർക്ക് സേവനവും പിൻതുണയും നൽകുന്ന പരിപാടികൾ.
10	കേരള സംസ്ഥാന വികലാംഗ ക്ഷേമ കോർപ്പറേഷൻ	വികലാംഗരുടെ ക്ഷേമവും, തൊഴിലും ലക്ഷ്യമാക്കിയുള്ള പരിപാടികളും സാമ്പത്തിക ഉല്ലാസക പരിപാടികളും.
11	കേരള സംസ്ഥാന ബാലാവകാശ സംരക്ഷണ കമ്മീഷൻ	ബാലാവകാശ സംരക്ഷണവും പ്രോട്ടക്ഷൻ ഓഫ് ചിൽഡ്രൻസ് ഫ്രം സെക്ഷ്വൽ ഹാർസസ് ആക്ട്, 2012-ന്റെ മോണിറ്ററിംഗും.
12	നാഷണൽ ഇൻസ്റ്റിറ്റ്യൂട്ട് ഓഫ് ഫിസിക്കൽ മെഡിസിൻ ആന്റ് റിഹാബിലിറ്റേഷൻ	നിപുൺ ശാരീരിക വൈകല്യത്തിലും സംസാരത്തിലും ശ്രവണ വൈകല്യത്തിലും വളരെ സമഗ്രമായ പുനരധിവാസം നൽകുന്നു.

അവലംബം: വിവിധ വകുപ്പുകൾ

അനുബന്ധം 8.3.2 ക്ഷേമ സ്ഥാപനങ്ങളുടെ വിഭാഗത്തെക്കുറിച്ചുള്ള വിശദാംശങ്ങൾ

ക്രമ നമ്പർ	വിശദാംശങ്ങൾ	എണ്ണം
സാമൂഹ്യ നീതി വകുപ്പ്		
1	വൃദ്ധസദനങ്ങൾ	16
2	ആശാഭവനങ്ങൾ	6
3	എച്ച്എംഡിസി	1
4	പ്രത്യേക ഭവൻ	1
5	പ്രതീക്ഷാഭവൻ	1
6	ഭിന്നശേഷിക്കാർക്കുള്ള വീട്	3
7	തൊഴിൽ പരിശീലന കേന്ദ്രങ്ങൾ	2
8	പ്രിയ ഹോം	1
9	ട്രാൻസിറ്റ് ഹോം	1
10	കിടപ്പിലായ വയോധികർക്കുള്ള വീട്	1
വനിതാ ശിശു വകുപ്പ്		
1	ഗവൺമെന്റ് ചിൽഡ്രൻസ് ഹോം	16
2	സർക്കാർ ഒബ്സർവേഷൻ ഹോം	8
3	സർക്കാർ സ്റ്റെപ്പിയർ ഹോം	2
4	സുരക്ഷിതമായ സ്ഥലം	1
5	മഹിളാമന്ദിരം	12
6	ആഫ്റ്റർ കെയർ ഹോം	3
7	റെസ്റ്റ് ഹോം	1
8	ഷോർട്ട് സ്റ്റേ ഹോം	1
9	എൻടി ഹോം	14
10	ഇന്റർഗ്രേറ്റഡ് കെയർ സെന്റർ	1
11	മോഡൽ ഹോം, എസ്ഒഎസ് മോഡൽ ഹോം	4
12	തേജോമയ ആഫ്റ്റർകെയർ ഹോം	1
13	മാനസികാരോഗ്യത്തിനുള്ള ഹോം	1

അവലംബം: സാമൂഹ്യനീതി വകുപ്പും വനിതാ ശിശു ക്ഷേമ വകുപ്പും.

അനുബന്ധം 8.3.3 സാമൂഹ്യ നീതി വകുപ്പിന്റെയും, വനിതാ ശിശു വകുപ്പിന്റെയും കീഴിലുള്ള ക്ഷേമ സ്ഥാപനങ്ങളിലെ അന്വേഷണ റിപ്പോർട്ടിന്റെ തിരിച്ചറിയൽ കണക്ക്-2023-24 (2024 മാർച്ച് 31 വരെ)

ക്രമ നം.	ക്ഷേമ സ്ഥാപനത്തിന്റെ പേര്	തിരുവനന്തപുരം	കൊല്ലം	പത്തനംതിട്ട	ആലപ്പുഴ	കോട്ടയം	ഇടുക്കി	എറണാകുളം	തൃശ്ശൂർ	പാലക്കാട്	മലപ്പുറം	കോഴിക്കോട്	വയനാട്	കണ്ണൂർ	കാസറഗോട്	ആകെ	അനുവദിച്ച എണ്ണം
1	വൃദ്ധസദനം		80	38	2	27		44	70		67	58		59	50	495	975
2	മഹിളാ മന്ദിരം	36	16	14	15	12		16	18	34	13	15		17	12	218	300
3	ആശാഭവനം	163						42	70			47				322	450
4	പകൽ പരിപാലന കേന്ദ്രവും വൃദ്ധ സദനവും	32														32	25
5	ശാരീരിക വൈകല്യമുള്ളവർക്കുള്ള ഭവനം	20						27				14				61	100
6	ഭിന്നശേഷിക്കാരായ കുട്ടികൾക്കുള്ള ശ്രദ്ധാ ഭവനം			1												1	25
7	കൗമാര പ്രായക്കാരായവർക്കുള്ള ആഫ്റ്റർ കെയർ ഹോമുകൾ	17	45					18				19		36		135	25
8	ശാരീരിക വൈകല്യമുള്ള മുതിർന്നവരുടെ ഭവനം				30		41			26			23			120	134
9	റെസ്റ്റ് ഹോം										18					18	100
10	പ്രതീക്ഷാ ഭവനം										100					100	50
11	മാനസിക വൈകല്യമുള്ള കുട്ടികൾക്കുള്ള ഭവനം (എച്ച്. എം.ഡി.സി.)											20				20	50
12	ഹ്രസ്വകാല ഭവനം											3				3	25
13	പ്രത്യാശാ ഭവനം								42							42	25
14	വൊക്കേഷണൽ ട്രെയിനിംഗ് സെന്ററുകൾ	29										66				95	145
15	മറവിരോഗ പരിചരണ കേന്ദ്രങ്ങൾ							25								25	25
16	ഗവ.ചിൽഡ്രൻസ് ഹോം (ഗേൾസ്)	41	47	15	23	36			18	18	11	37	27	26	20	319	600
17	ഗവ.ചിൽഡ്രൻസ് ഹോം (ബോയിസ്)				24			11				27		20		82	200
18	സർക്കാർ ഒബ്സർവേഷൻ ഹോം (ബോയിസ്)	5	2		2	0		6	2			4				21	175
19	സർക്കാർ ഒബ്സർവേഷൻ ഹോം (ഗേൾസ്)											0					25
20	സർക്കാർ സ്പെഷ്യൽ ഹോം	1														1	25
21	സുരക്ഷിതമായ സ്ഥലം								5							5	25
22	എൻപി ഹോം	7	8	9	7	6	21	10	8	25	0	8	4	9	16	138	25
23	ഇന്റഗ്രേറ്റഡ് കെയർ സെന്റർ	13														13	25
24	എസ് ഒ എസ് മോഡൽ ഹോം	8						7		8						23	8
25	തേജോമയ ആഫ്റ്റർ കെയർ ഹോം							13								13	25
26	മാനസികാരോഗ്യത്തിനുള്ള ഹോം								13							13	25
27	ട്രാൻസിറ്റ് ഹോം		21													21	30
28	പ്രിയഹോം		2													2	6
ആകെ		372	221	77	103	81	62	219	246	111	209	318	54	167	98	2338	3648

അവലംബം: സാമൂഹ്യനീതി വകുപ്പും വനിതാ ശിശു ക്ഷേമ വകുപ്പും.

അനുബന്ധം 8.3.6 വിഭാഗങ്ങളെ അടിസ്ഥാനമാക്കിയുള്ള വൈകല്യങ്ങൾ

ക്രമ നം.	വൈകല്യങ്ങൾ	എണ്ണം				%
		പുരുഷൻ	വനിത	റ്റി.ജി	ആകെ	
1	ലോക്കോമോട്ടോർ ഡിസബിലിറ്റി	155836	104922	329	261087	32.89
2	മസ്തിഷ്ക ഡൈസ്‌ട്രോഫി	1359	913	8	2280	0.29
3	ക്രോണിക് ന്യൂറോളജിക്കൽ ഡിസോർഡേഴ്സ്	2052	1575	6	3633	0.46
4	മൾട്ടിപ്പിൾ സ്ലോറോസിസ്	282	232	1	515	0.06
5	കൈഫോസിസ്	2044	2835	8	4887	0.62
6	ഷോർട്ട് സ്റ്റാറ്റൂർ/ഡാർഫിസം	2488	3577	14	6079	0.77
7	ബ്ലൈൻഡ്‌നെസ്	11361	9094	22	20477	2.58
8	ലോ വിഷൻ	33907	27916	77	61900	7.8
9	ലേർണിംഗ് ഡിസബിലിറ്റി	5257	2805	12	8074	1.02
10	സ്പീച്ച് ലാംഗ്വേജ് ഡിസബിലിറ്റി	13152	9443	53	22648	2.85
11	ഇന്റലൈക്ച്യൂൽ ഡിസബിലിറ്റി	38245	30546	143	68934	8.68
12	മെന്റൽ ഇൽനെസ്	48429	52423	131	100983	12.72
13	ഓട്ടിസം	2179	950	6	3135	0.39
14	ഹിയറിംഗ് ഇംപെയർമെന്റ്	28771	32093	61	60925	7.67
15	ലൈപ്രസി ക്യൂവേർഡ്	679	494	2	1175	0.15
16	ഹീമോഫിലിയ	1048	394	3	1445	0.18
17	തലാസീമിയ	269	300		569	0.07
18	സിക്കിൾ സെൽ അനീമിയ	461	544	1	1006	0.13
19	സെറിബ്രൽ പാൾസി	3781	2597	7	6385	00.80
20	എപ്പിലെപ്സി	10839	8637	36	19512	2.46
21	ഡെഫ് ബ്ലൈൻഡ്‌നെസ്	432	408	2	842	0.11
22	മൾട്ടിപ്പിൾ ഡിസബിലിറ്റി	75982	61197	262	137441	17.31
ആകെ		ആകെ	353895	1189	793937	100

ഉറവിടം: ഡിസബിലിറ്റി സെൻസസ്, കേരള 2015

അനുബന്ധം 8.3.7 കേരളത്തിൽ ദത്തെടുത്ത കുട്ടികളെ സംബന്ധിച്ച വിവരങ്ങൾ 2013-14 മുതൽ 2023-24 വരെ

വർഷം	രാജ്യത്തിനകത്തെ ദത്തെടുക്കൽ			രാജ്യാന്തര ദത്തെടുക്കൽ		
	ആൺകുട്ടി	പെൺകുട്ടി	ആകെ	ആൺകുട്ടി	പെൺകുട്ടി	ആകെ
2013-14	80	107	187	4	8	12
2014-15	99	73	172	4	7	11
2015-16	63	70	133	2	13	15
2016-17	72	59	131	5	8	13
2017-18	71	70	141	9	14	23
2018-19	69	50	119	4	9	13
2019-20	52	59	111	3	3	6
2020-21	58	62	120	6	7	13
2021-22	48	40	88	7	5	12
2022-23	56	40	96	5	7	12
2023-24	52	47	99	10	5	15
ആകെ	720	677	1397	59	86	145

അവലംബം: വനിതാ ശിശു ക്ഷേമ വകുപ്പ്

അനുബന്ധം 8.3.8 കേരളത്തിലെ ഐ.സി.ഡി.എസ് ഗുണഭോക്താക്കൾ ജില്ലാടിസ്ഥാനത്തിൽ 2023-2024 (2024 മാർച്ച് 31 വരെ)

ക്രമ നമ്പർ	ജില്ല	റിപ്പോർട്ട് ചെയ്യുന്ന അംഗൻവാടികളുടെ എണ്ണം	ഒരു മാസം 21+ ദിവസം എസ്.എൻ.പി.നൽകുന്ന അംഗൻവാടികളുടെ എണ്ണം	പദ്ധതിയിൽ ഉൾപ്പെടുന്ന ആകെ ജനസംഖ്യ		എസ്.എൻ.പി.ഗുണഭോക്താക്കളുടെ എണ്ണം			പ്രീ-സ്കൂൾ ഗുണഭോക്താക്കളുടെ എണ്ണം	
				0-6 വയസ്സ്	ഗർഭിണികളും മുലയൂട്ടുന്ന അമ്മമാരും	0-3 വയസ്സ്	3-6 വയസ്സ്	ഗർഭിണികളും മുലയൂട്ടുന്ന അമ്മമാരും	3-6 വയസ്സ് വരെയുള്ള ആൺകുട്ടികൾ	3-6 വയസ്സ് വരെയുള്ള പെൺകുട്ടികൾ
1	2	3	4	5	6	7	8	9	10	11
1	തിരുവനന്തപുരം	3061	3061	85150	26394	39286	36803	23522	19012	17791
2	കൊല്ലം	2723	2723	67871	20727	39584	27993	18486	14361	13632
3	പത്തനംതിട്ട	1389	1389	24189	6566	13677	12641	5047	6572	6069
4	ആലപ്പുഴ	2150	2150	54539	15382	24836	24866	12132	12676	12190
5	കോട്ടയം	2050	2050	48144	17424	21637	16332	10724	8133	8199
6	ഇടുക്കി	1561	1561	28286	9621	20895	13039	8044	6587	6452
7	എറണാകുളം	2858	2858	79804	26497	34144	34289	16107	17645	16644
8	തൃശ്ശൂർ	3016	3016	84333	23274	34752	33432	15632	17095	16337
9	പാലക്കാട്	2835	2835	102008	29693	46690	26586	20551	13518	13068
10	മലപ്പുറം	3808	3808	206947	66867	102438	70441	53631	35544	34897
11	വയനാട്	874	874	25687	9397	18594	10094	9280	5113	4981
12	കോഴിക്കോട്	2938	2938	97362	34192	45576	36047	30977	18260	17787
13	കണ്ണൂർ	2504	2504	83475	29128	42493	32091	22093	16586	15505
14	കാസറഗോഡ്	1348	1348	55426	17752	16798	21081	11967	10779	10302
ആകെ		33115	33115	1043221	332914	501400	395735	258193	201881	193854

അവലംബം: വനിതാ ശിശു ക്ഷേമ വകുപ്പ്

അദ്ധ്യായം

09

കല, സംസ്കാരം, കായികരംഗം

അനുബന്ധം 9.1.1 വരദേശ്വരിയിലെ ഫെല്ലോഷിപ്പിന്റെ ജില്ലാടിസ്ഥാനത്തിലുള്ള വിതരണം 2023-24

നം	ജില്ല	സ്ത്രീ ഗുണഭോക്താക്കളുടെ എണ്ണം	പുരുഷ ഗുണഭോക്താക്കളുടെ എണ്ണം	ട്രാൻസ്ജെൻഡർ ഗുണഭോക്താക്കളുടെ എണ്ണം	ആകെ ഫെല്ലോഷിപ്പുകളുടെ എണ്ണം
1	തിരുവനന്തപുരം	43	42	1	86
2	കൊല്ലം	20	28		48
3	പത്തനംതിട്ട	8	37		45
4	ആലപ്പുഴ	9	28		37
5	കോട്ടയം	46	68		114
6	ഇടുക്കി	9	27		36
7	എറണാകുളം	1	1		2
8	തൃശൂർ	47	67		114
9	പാലക്കാട്	34	60		94
10	മലപ്പുറം	21	38		59
11	കോഴിക്കോട്	31	38		69
12	വയനാട്	5	16		21
13	കണ്ണൂർ	36	27		63
14	കാസർകോട്	4	21		25
	ആകെ	314	498		813

ഉറവിടം: സാംസ്കാരിക ഡയറക്ടറേറ്റ് (2024 ഒക്ടോബർ വരെ)

അനുബന്ധം 9.1.2 കേരളത്തിലെ ഗ്രാമീണ കലാകേന്ദ്രങ്ങളുടെ പട്ടിക

നം.	പൈതൃക ഗ്രാമം, ജില്ല	ഉൽപ്പന്നങ്ങൾ
1	പേട്ട, തിരുവനന്തപുരം	കഥകളി ശിൽപ്പങ്ങൾ
2	ചാക്ക, തിരുവനന്തപുരം	നെട്ടൂർ പെട്ടി
3	കരമന, തിരുവനന്തപുരം	ഓണവില്ല്
4	മുട്ടത്തറ, തിരുവനന്തപുരം	ദാരു ശിൽപ്പം
5	നെയാറ്റിൻകര, തിരുവനന്തപുരം	മൺപാത്രങ്ങൾ
6	ചാല	ദാരു ശിൽപ്പം
7	തൃക്കടവൂർ, കൊല്ലം	വൈക്കോൽ ചിത്രങ്ങൾ
8	തഴവ, കൊല്ലം	തഴ ഉൽപ്പന്നങ്ങൾ
9	ആറന്മുള, പത്തനംതിട്ട	ആറന്മുള പള്ളിയോടം
10	ആറന്മുള, പത്തനംതിട്ട	ഫാബ്രിക് മ്യൂസൽ ആർട്ട്
11	തോട്ടപ്പുഴ, പത്തനംതിട്ട	തൊങ്ങണ, മുള ഉൽപ്പന്നങ്ങൾ
12	ഏഴംകുളം, പത്തനംതിട്ട	ആനമുള ഉൽപ്പന്നങ്ങൾ
13	ആറന്മുള, പത്തനംതിട്ട	ആറന്മുള കണ്ണാടി
14	അയിരൂർ, പത്തനംതിട്ട	കഥകളി കോപ്പ്
15	മാന്നാർ ആലപ്പുഴ	വെങ്കല നിർമ്മാണം
16	ചെങ്ങന്നൂർ ആലപ്പുഴ	ശിലാ ശിൽപ്പങ്ങൾ
17	കല്ലിശ്ശേരി, ആലപ്പുഴ	മൺപാത്രങ്ങൾ
18	മംഗലം, ആലപ്പുഴ	കതിർ കല/ പുരം കരകൗശലവസ്തുക്കൾ
19	പടനിലം, നൂറനാട്, ആലപ്പുഴ	നന്ദികേശ ശിൽപ്പങ്ങൾ
20	പുലിയൂർ, ആലപ്പുഴ	ചിരട്ട/ചകിരി ഉൽപ്പന്നങ്ങൾ
21	വടയാർ, കോട്ടയം	മൺപാത്രങ്ങൾ
22	ഉപ്പുതറ, ഇടുക്കി	ചിരട്ട/ചകിരി ഉൽപ്പന്നങ്ങൾ
23	ചിന്നാർകുടി, ഇടുക്കി	തൊങ്ങണ, മുള ഉൽപ്പന്നങ്ങൾ

24	ചേർപ്പ് തൃശ്ശൂർ	തടികൊണ്ടുള്ള ശിൽപം
25	ഇളവേലി, തൃശൂർ	പുരം കരകൗശല വസ്തുക്കൾ
26	കിള്ളിമംഗലം, തൃശൂർ	പുല്ല് പായ
27	പെരുവെമ്പ, പാലക്കാട്	കൈത്തറി, സംഗീതോപകരണ മാതൃക
28	വെള്ളിനേഴി, പാലക്കാട്	കഥകളി ശിരോവസ്ത്രം
29	ഷൊർണൂർ, പാലക്കാട്	തോൽപ്പാവ രൂപങ്ങൾ
30	മണ്ണാർക്കാട്, പാലക്കാട്	തോൽപ്പാവ രൂപങ്ങൾ
31	അകത്തേത്തറ, പാലക്കാട്	ചിരട്ട/ചകിരി ഉൽപ്പന്നങ്ങൾ
32	അരുവാക്കോട്, മലപ്പുറം	ദക്ഷ മൺപാത്രങ്ങൾ
33	എടപ്പാൾ, മലപ്പുറം	പ്രതീക്ഷ
34	മലപ്പട്ടം, മലപ്പുറം	ശിൽപങ്ങൾ
35	ബേപ്പൂർ, കോഴിക്കോട്	ഉരു മാതൃക
36	പയ്യോളി, കോഴിക്കോട്	തഴ ഉൽപ്പന്നങ്ങൾ
37	തൃക്കൈപ്പറ്റ, വയനാട്	ഞാണണ, മുള ഉൽപ്പന്നങ്ങൾ
38	വെള്ളിത്തോട്, വയനാട്	മുള ക്രാഫ്റ്റ്
39	കുഞ്ഞിമംഗലം, കണ്ണൂർ	വെങ്കല നിർമ്മാണം

ഉറവിടം: വാസ്തു വിദ്യാ ഗുരുകുലം ആറന്മുള, സാംസ്കാരിക വകുപ്പ്
 കുറിപ്പ്: 2022-23 കാലയളവിൽ ഈ പദ്ധതിയുടെ പുതിയ നിർവഹണ ഏജൻസിയായി ആറന്മുള വിദ്യാ വിദ്യാ ഗുരുകുലത്തെ ചുമതലപ്പെടുത്തി, പുതിയ വില്ലേജുകളുടെ രജിസ്ട്രേഷനും എൻറോൾമെന്റും പുരോഗമിക്കുകയാണ്.

അനുബന്ധം 9.1.3 സാംസ്കാരിക കാര്യ വകുപ്പിന് കീഴിൽ വരുന്ന പ്രധാനപ്പെട്ട സ്ഥാപനങ്ങളുടെ വിശദാംശങ്ങൾ

ക്രമ.നം.	പ്ലാൻ ഫണ്ട് വിഹിതം ലഭിക്കുന്ന സ്ഥാപനങ്ങൾ	പദ്ധതിയേതര വിഹിതം/അനാവർത്തന ഗ്രാന്റുകൾ/ഒറ്റത്തവണ ഗ്രാന്റുള്ള സ്ഥാപനങ്ങൾ
1	കേരള സാഹിത്യ അക്കാദമി	കൊങ്കണി സാഹിത്യ അക്കാദമി
2	കേരള കലാമണ്ഡലം	തൃള അക്കാദമി
3	കേരള സംസ്ഥാന ചലച്ചിത്ര അക്കാദമി	ഉറുദു അക്കാദമി
4	കേരള സംഗീത നാടക അക്കാദമി	പുരക്കളി അക്കാദമി
5	കേരള ലളിതകലാ അക്കാദമി	എ.ആർ.രാജരാജവർമ സ്റ്റാരക സമിതി
6	കേരള ഫോക് ലോർ അക്കാദമി	കേരള സംസ്ഥാന സാംസ്കാരിക പ്രവർത്തകരുടെ ക്ഷേമനിധി ബോർഡ്
7	മഹാകവി മോയിൻകുട്ടി വൈദ്യർ മാപ്പിള കലാ അക്കാദമി	പല്ലന കുമാരനാശാൻ സ്റ്റാരകം
8	സംസ്ഥാന ഭാഷാ ഇൻസ്റ്റിറ്റ്യൂട്ട്	ഒ.വി വിജയൻ സ്റ്റാരകം
9	കേരള സംസ്ഥാന ബാലസാഹിത്യ ഇൻസ്റ്റിറ്റ്യൂട്ട്	കുഞ്ചൻ നമ്പ്യാർ സ്റ്റാരകം അമ്പലപ്പുഴ
10	സ്റ്റേറ്റ് ഇൻസ്റ്റിറ്റ്യൂട്ട് ഓഫ് എൻസൈക്ലോപീഡിക് പബ്ലിക്കേഷൻസ്	തകഴി സ്റ്റാരകം
11	കേരള സ്റ്റേറ്റ് ബുക്ക് മാർക്കറ്റിംഗ് സൊസൈറ്റി	കുഞ്ഞുണ്ണിമാഷ് സ്റ്റാരകം, പാലക്കാട്
12	മലയാളം മിഷൻ	കുഞ്ചൻ നമ്പ്യാർ സ്റ്റാരകം
13	വൈലോപ്പിള്ളി സംസ്കൃതി ഭവൻ	വൈക്കം മുഹമ്മദ് ബഷീർ സ്റ്റാരക ട്രസ്റ്റ്
14	വാസ്തുവിദ്യാ ഗുരുകുലം	ഗോവിന്ദ പൈ സ്റ്റാരക സമിതി
15	ഭാരത് ഭവൻ	പാർത്ഥി സുബ്ബ യക്ഷഗാന സമിതി
16	ഗുരു ഗോപിനാഥ് നടന ഗ്രാമം	നരേന്ദ്രപ്രസാദ് സ്റ്റാരക നാടക പഠന ഗവേഷണ കേന്ദ്രം
17	പൈതൃക പഠന കേന്ദ്രം	ഉണ്ണായിവാരിയർ സ്റ്റാരക കലാ നിലയം
18	ശ്രീനാരായണ അന്താരാഷ്ട്ര പഠന കേന്ദ്രം	മയ്യനാട് സി .കേശവൻ സ്റ്റാരകം

19	കുമാരനാശാൻ നാഷണൽ ഇൻസ്റ്റിറ്റ്യൂട്ട് ഓഫ് കൾച്ചർ	സഹോദരൻ അയ്യപ്പൻ സ്റ്റാരക സമിതി, ചെറായി
20	കേരള സംസ്ഥാന ചലച്ചിത്ര വികസന കോർപ്പറേഷൻ	സരസകവി മൂലർ സ്റ്റാരകം
21	ജവഹർ ബാലവേൻ (5 ജില്ലകളിൽ)	ഡോ.സദനം കൃഷ്ണൻകുട്ടി അശീതി ഉത്സവം, ഇരിങ്ങാലക്കുട
22	മാർഗ്ഗി	ചെറുകാട് സ്റ്റാരക ട്രസ്റ്റ്, പെരിന്തൽമണ്ണ
23	തൃശ്ശൂർ സ്റ്റാരക ട്രസ്റ്റ് ആൻഡ് റിസർച്ച് സെന്റർ (തൃശ്ശൂർ സ്റ്റാരകം)	ഡയലോഗ് ഫിലിം സൊസൈറ്റി ഫിലിം ഫെസ്റ്റിവൽ, ഒറ്റപ്പാലം
		പത്തനംതിട്ട കഥകളി ക്ലബ്ബ്

ഉറവിടം: സാംസ്കാരിക കാര്യ വകുപ്പ്, കേരള സർക്കാർ

അനുബന്ധം 9.1.4 മ്യൂസിയം വകുപ്പിന് കീഴിലുള്ള കേരളത്തിലെ പ്രധാനപ്പെട്ട മ്യൂസിയങ്ങൾ

ക്രമ നം	മ്യൂസിയത്തിന്റെ പേര്	സ്ഥലം/ജില്ല	പ്രാധാന്യം / ഉത്ഭവം
1	ആർട്ട് മ്യൂസിയം	തിരുവനന്തപുരം	1855-ൽ സ്ഥാപിതമായ ഇന്ത്യയിലെ ഏറ്റവും പഴക്കം ചെന്ന മ്യൂസിയങ്ങളിൽ ഒന്നാണിത്. പുരാവസ്തുക്കളുടെയും ചരിത്ര വസ്തുക്കളുടെയും അപൂർവ ശേഖരങ്ങൾ, വെങ്കല വിഗ്രഹങ്ങൾ, പുരാതന ആഭരണങ്ങൾ, ക്ഷേത്ര രഥം, ആനക്കൊമ്പ് കൊത്തുപണികൾ എന്നിവ മ്യൂസിയത്തിലുണ്ട്. ജാപ്പനീസ് ഷാഡോ-പ്ലേ ലെതർ ഉപയോഗിച്ച് മഹാഭാരതത്തിന്റെയും രാമായണത്തിന്റെയും ഇന്ത്യൻ ഇതിഹാസങ്ങൾ ഈ മ്യൂസിയത്തിൽ ചിത്രീകരിച്ചിട്ടുണ്ട്. സന്ദർശന സമയം 10.00 മുതൽ 04.45 മണിവരെയാണ്. തിങ്കൾ, ബുധൻ (രാവിലെ മാത്രം), ജനുവരി 26, ആഗസ്റ്റ് 15, തിരുവോണം, മഹാനവമി എന്നീ ദിവസങ്ങളിൽ അവധി ആയിരിക്കും.
2	ശ്രീചിത്ര ആർട്ട് ഗാലറി	തിരുവനന്തപുരം	1935-ൽ സ്ഥാപിച്ച ഇവിടെ രാജാ രവിവർമ്മയുടെ ലോകപ്രശസ്ത ചിത്രങ്ങൾ സ്ഥിതി ചെയ്യുന്നു
3	കെ.സി.എസ്. പണിക്കർ ഗാലറി	തിരുവനന്തപുരം	കെ.സി.എസ് പണിക്കരുടെ പെയിന്റിംഗുകൾക്കായുള്ള തനത് ഗ്യാലറി (1979).
4	ശ്രീചിത്ര എൻക്ലേവ്	തിരുവനന്തപുരം	തിരുവിതാംകൂറിലെ അവസാനത്തെ മഹാരാജാവിന്റെ സ്മരണാർത്ഥമായി 1993-ൽ സ്ഥാപിച്ചത്.
5	നാച്ചുറൽ ഹിസ്റ്ററി മ്യൂസിയം	തിരുവനന്തപുരം	തിരുവനന്തപുരം മൃഗശാലയുടെ ശതാബ്ദി ആഘോഷത്തോടനുബന്ധിച്ചാണ് സ്ഥാപിച്ചത് (1964).
6	ആർട്ട് ഗാലറിയും കൃഷ്ണമേനോൻ മ്യൂസിയവും	ഈസ്റ്റ് ഫിൽ കോഴിക്കോട്	ആർട്ട് ഗാലറിയും കൃഷ്ണമേനോൻ മ്യൂസിയവും കേരള സർക്കാരിന്റെ മ്യൂസിയം മൃഗശാലാ വകുപ്പിന് കീഴിലുള്ള ഒരു സ്ഥാപനമാണ്. കോഴിക്കോട്ടെ പ്രധാന ടൂറിസ്റ്റ് ആകർഷണങ്ങളിലൊന്നാണ് മ്യൂസിയം. "ഈസ്റ്റ് ഫിൽ" ലെ മനോഹരമായ കുന്നിൻ മുകളിലാണ് ഇത് സ്ഥിതി ചെയ്യുന്നത്. കോഴിക്കോട് ഈസ്റ്റ് ഫില്ലിൽ നിലവിലുള്ള മ്യൂസിയം കെട്ടിടം മലബാർ കളക്ടറുടെ ഔദ്യോഗിക ബംഗ്ലാവുമാണ്. കോഴിക്കോട് ഈസ്റ്റ് ഫില്ലിൽ നിലവിലുള്ള മ്യൂസിയം കെട്ടിടം മലബാർ കളക്ടറുടെ ഔദ്യോഗിക ബംഗ്ലാവുമാണ്. 1975-ൽ സ്ഥാപിതമായ ഈ 200 വർഷം പഴക്കമുള്ള ഗംഭീരമായ കെട്ടിടം 1960-കൾ വരെ കളക്ടറുടെ ബംഗ്ലാവായി തുടർന്നു. ശേഷം മുൻ പ്രതിരോധ മന്ത്രി ശ്രീ. വി കെ കൃഷ്ണമേനോൻറെ പേരിൽ നാമകരണം ചെയ്യുകയും അദ്ദേഹം ഉപയോഗിച്ചിരുന്ന വസ്തുവകകൾ സംരക്ഷിച്ചുപോരുന്നു. മ്യൂസിയത്തിന്റെ ആർട്ട് ഗാലറിയിൽ പ്രശസ്ത കലാകാരനായ രാജാ രവിവർമ്മയുടെ മനോഹരമായ പെയിന്റിംഗുകളും ചിത്രങ്ങളും ശില്പങ്ങളും (ആനക്കൊമ്പ്, തടി, ലോഹം കൊണ്ട് നിർമ്മിച്ചവ) പ്രദർശിപ്പിച്ചിരിക്കുന്നു.
7	മൾട്ടി പർപ്പസ് മ്യൂസിയം	ചെമ്പുകാവ്, തൃശ്ശൂർ	1885-ൽ തൃശ്ശൂർ വില്ലേജിൽ സ്ഥാപിതമായി. 1912-ൽ ഇത് എറണാകുളത്തേക്ക് മാറ്റുകയും "കൊച്ചിൻ സ്റ്റേറ്റ് മ്യൂസിയം" എന്ന് പുനർനാമകരണം ചെയ്യുകയും ചെയ്യുകയും അതേ വർഷം തന്നെ മ്യൂസിയം വിഭാഗം ചെമ്പുകാവിലേക്ക് മാറ്റി. "ചെമ്പുകാവ് രംഗനാഥൻ" (അക്കാലത്തെ ഏറ്റവും ഉയരമുള്ള ആന) എന്ന ആനയുടെ അസ്ഥികൂടമാണ് മ്യൂസിയത്തിന്റെ പ്രധാന ആകർഷണം. മ്യൂസിയത്തിൽ വിവിധ മൃഗങ്ങളുടെ സ്റ്റാഫ് ചെയ്ത മാതൃകകളും മൗണ്ട് ചെയ്ത അസ്ഥികൂടങ്ങളും അടങ്ങിയിരിക്കുന്നു. കാർഷിക, ഭൂമിശാസ്ത്രപരമായ മാതൃകകൾ, പുരാതന ആയുധങ്ങൾ, പക്ഷികളുടെ മാതൃകകൾ, പൂർണ്ണ രൂപ കഥകളി മാതൃകകൾ, പരമ്പരാഗത സംഗീതോപകരണങ്ങൾ എന്നിവ ഇതിൽ ഉൾപ്പെടുന്നു..
8	ആർട്ട് മ്യൂസിയം	ചെമ്പുകാവ്, തൃശ്ശൂർ	സുവോളജിക്കൽ ഗാർഡന്റെ കേന്ദ്രഭാഗത്താണ് ആർട്ട് മ്യൂസിയം സ്ഥിതി ചെയ്യുന്നത്. പഴയ റെസിഡൻഷ്യൽ കെട്ടിടം പരിഷ്കരിച്ചാണ് മ്യൂസിയത്തിന്റെ ആവശ്യത്തിനായി ഉപയോഗിച്ചിരിക്കുന്നത്. ഇവിടെ പ്രദർശിപ്പിച്ച പുരാവസ്തുക്കൾ സാംസ്കാരികവും ചരിത്രപരവുമായ പ്രാധാന്യമുള്ളവയാണ്. അപൂർവമായ ലോഹ വിളക്കുകൾ (ലോഹങ്ങൾ കൊണ്ട് നിർമ്മിച്ചത്), ചീന പത്രങ്ങള് (ഭരണികൾ), വെങ്കല ശില്പങ്ങൾ, തടി-ആനക്കൊമ്പ് എന്നിവയിലുള്ള കൊത്തുപണികൾ, രാജകുടുംബത്തിൽ നിന്നുള്ള ആഭരണങ്ങൾ, ആഭരണ പെട്ടികൾ, തുറമുഖ വിളക്കുകൾ എന്നിവയാൽ ഈ മ്യൂസിയം സമ്പന്നമാണ്
9	3D തിയേറ്റർ	ചെമ്പുകാവ്, തൃശ്ശൂർ	3D തിയേറ്റർ. 2014 ജൂലൈയിൽ ഉദ്ഘാടനം ചെയ്ത തിയേറ്റർ ചെമ്പുകാവിലെ മൾട്ടി പർപ്പസ് മ്യൂസിയത്തിന് പിൻഭാഗത്ത് സ്ഥിതി ചെയ്യുന്നു.

ഉറവിടം: മ്യൂസിയം മൃഗശാല വകുപ്പ്

അനുബന്ധം 9.1.5 പൊതുജനങ്ങൾ സന്ദർശിക്കാൻ അനുമതിയുള്ള പുരാവസ്തു വകുപ്പിന്റെ കീഴിലുള്ള മ്യൂസിയങ്ങളുടെയും സ്റ്റാറകങ്ങളുടെയും വിശദാംശങ്ങൾ

ക്രമ നം.	മ്യൂസിയത്തിന്റെ പേര്	സ്ഥലം/ജില്ല	പ്രാധാന്യം / ഉത്ഭവം
1	പത്മനാഭപുരം കൊട്ടാരം	തക്കല, കന്യാകുമാരി, തമിഴ്നാട്	ധാരാ നിർമ്മിതമായ ഏഷ്യയിലെ രണ്ടാമത്തെ വലിയ കൊട്ടാരം. പഴയ തിരുവിതാംകൂർ രാജ്യത്തിന്റെ മുൻ തലസ്ഥാന നഗരമാണ് പത്മനാഭപുരം.
2	കോയിക്കൽ കൊട്ടാരം	നെടുമങ്ങാട്, തിരുവനന്തപുരം	പതിനേഴാം നൂറ്റാണ്ടിൽ നിർമ്മിച്ച ഈ കൊട്ടാരം കേരളത്തിലെ ഒരു പ്രധാന പൈതൃക ആകർഷണ കേന്ദ്രമാണ്. കോയിക്കൽ കൊട്ടാരം തിരുവനന്തപുരത്ത് നിന്ന് ഏകദേശം 18 കിലോമീറ്റർ അകലെയായി നെടുമങ്ങാട് സ്ഥിതിചെയ്യുന്നു. വേണാടിന്റെ രാജപ്രതിനിധിയായിരുന്ന ഉമയമ്മ റാണിയുടെ വസതിയായിരുന്നു ഈ കൊട്ടാരം. ഇപ്പോൾ കൊട്ടാരം നാടൻകലാരൂപങ്ങളെയും നാണയശാസ്ത്രത്തിന്റെയും മ്യൂസിയമായി പ്രവർത്തിക്കുന്നു.
3	കൊട്ടാരക്കര തമ്പുരാൻ മെമ്മോറിയൽ ക്ലാസിക്കൽ ആർട്സ് മ്യൂസിയം	കൊട്ടാരക്കര, കൊല്ലം	കൊട്ടാരക്കര തമ്പുരാന്റെ ജന്മഗൃഹത്തിലാണ് മ്യൂസിയം സ്ഥിതിചെയ്യുന്നത്, വേണാട് രാജവംശത്തിന്റെ ശാഖയായ ഇളയിടത്തു സ്വരൂപത്തിന്റെ ആസ്ഥാനമായിരുന്നു ഈ കൊട്ടാരം. 350 വർഷത്തിലേറെ പഴക്കമുള്ള ഈ കൊട്ടാരം കൊല്ലം ജില്ലയിലെ കൊട്ടാരക്കര ഗണപതി ക്ഷേത്രത്തിനടുത്താണ് സ്ഥിതി ചെയ്യുന്നത്. ഹസ്തു ചലനങ്ങളുടെ ഗാലറി, കഥകളി വേഷവിധാന ഗാലറി, നാണയങ്ങളുടെ ഗാലറി, ശിൽപ ഗാലറി, മെഗാലിത്തിക് ഗാലറി എന്നിങ്ങനെ അഞ്ച് ഗാലറികൾ മ്യൂസിയത്തിലുണ്ട്.
4	വേലുത്തമ്പി ദളവ മെമ്മോറിയൽ മ്യൂസിയം	മണ്ണടി, പത്തനംതിട്ട	തിരുവിതാംകൂറിലെ പ്രശസ്ത സ്വാതന്ത്ര്യ സമര പോരാളി വേലുത്തമ്പി ദളവയുടെ സ്മരണാർത്ഥം സ്ഥാപിച്ച മ്യൂസിയമാണിത്. ശ്രീ ബുദ്ധന്റെ ശിലാ പ്രതിമ, പുരാതന കാർഷിക ഉപകരണങ്ങൾ, പീരങ്കികൾ, പുരാതന യുദ്ധോപകരണങ്ങൾ തുടങ്ങി നിരവധി പുരാവസ്തുക്കളും മ്യൂസിയത്തിലുണ്ട്. വേലുത്തമ്പി ദളവയുടെ ജീവിതം പ്രതിപാദിക്കുന്ന ആർട്ട് ഗാലറിയും നാണയ ഗാലറിയും ഇവിടെയുണ്ട്. മ്യൂസിയത്തിന് മുന്നിലുള്ള വേലുത്തമ്പി ദളവയുടെ പ്രതിമയാണ് ഇവിടുത്തെ പ്രധാന ആകർഷണം.
5	"പുരാവസ്തു മ്യൂസിയം (കൃഷ്ണപുരം കൊട്ടാരം)"	കൃഷ്ണപുരം, കായംകുളം, ആലപ്പുഴ	1750 നും 1753 നും ഇടയിലാണ് ഇതിന്റെ നിർമ്മാണം നടന്നത്, പിന്നീട് 1761-1764 കാലഘട്ടത്തിൽ നവീകരിച്ചു. മഹാഭാഗവതത്തിലെ അഷ്ടമസ്കാന്ധത്തിൽ കാണപ്പെടുന്ന ഗജേന്ദ്രമോക്ഷത്തിന്റെ കഥയെ ആസ്പദമാക്കിയുള്ള തേവാരമുറിയിൽ വരച്ച ഗജേന്ദ്രമോക്ഷ ചുവർചിത്രം അപൂർവ്വവും പ്രസിദ്ധവുമാണ്.
6	ഹിൽ പാലസ് മ്യൂസിയം	തൃപ്പൂണിത്തുറ, എറണാകുളം	1865-ഓടുകൂടി പണികഴിപ്പിച്ച രാജകീയ പാരമ്പര്യമുള്ള തൃപ്പൂണിത്തുറ കൊട്ടാരം കേരളത്തിലെ ഏറ്റവും വലിയ പുരാവസ്തു മ്യൂസിയമാണ്. അമ്പത് ഏക്കർ വിസ്തൃതിയുള്ള ഇവിടെ നാൽപ്പത്തിയൊൻപത് കെട്ടിടങ്ങളുണ്ട്, എല്ലാം കേരളത്തിന്റെ വാസ്തുവിദ്യാ ശൈലിയിൽ നിർമ്മിച്ചതാണ്. അപൂർവ്വ ഔഷധ സസ്യങ്ങൾ, മാതൃകകൾ സഞ്ചരിക്കാനുള്ള ഇടം, മനോഹരമായ ഫിസിയോഗ്രാഫിക്, കതിരസവാരി എന്നിവ മ്യൂസിയത്തിന്റെ പ്രത്യേകതകളാണ്. കൊച്ചി ഭരണാധികാരികളുടെ എണ്ണയായ ചിത്രങ്ങൾ, ചുവർചിത്രങ്ങൾ, ശിൽപങ്ങൾ, ശിലാശാസനങ്ങൾ, നാണയങ്ങൾ, കൈയെഴുത്തുപ്രതികൾ, പരമ്പരാഗത സിംഹാസനങ്ങളും ഉപകരണങ്ങളും, ഇരുമ്പ് വറച്ചിട്ട്, ചൈനയിൽ നിന്നും ജപ്പാനിൽ നിന്നും കൊണ്ടുവന്ന 200 വർഷത്തോളം പഴക്കമുള്ള മൺപാത്രങ്ങൾ, കടക്കല്ലു, തൊപ്പിക്കല്ലു, ശിലായുഗത്തിലെ കൽപ്പണികൾ തടികൊണ്ട് നിർമ്മിച്ച ക്ഷേത്ര മാതൃകകൾ എന്നിവയും പ്രദർശനത്തിൽ ഉൾപ്പെടുന്നു.
7	ശക്തൻ തമ്പുരാൻ കൊട്ടാരം പുരാവസ്തു മ്യൂസിയം	തൃശൂർ സിറ്റി, തൃശൂർ	വടക്കേച്ചിറ കോവിലകം എന്നായിരുന്നു ശക്തൻ തമ്പുരാൻ കൊട്ടാരം മുന്പ് അറിയപ്പെട്ടിരുന്നത്. രാമവർമ്മ ശക്തൻ തമ്പുരാൻ 1795-ൽ കേരള-ഡച്ച് ശൈലിയിൽ പുതുക്കിപ്പണിതു. ഒരുകാലത്ത് കൊച്ചി ഭരിച്ചിരുന്ന രാജവംശമായ പെരുമ്പടപ്പസ്വരൂപത്തിന്റെതായിരുന്നു ഈ കൊട്ടാരം.
8	പഴശ്ശി രാജ മ്യൂസിയം	ഈസ്റ്റ് ഹിൽ, കോഴിക്കോട്	കോഴിക്കോട് സാമൂതിരിമാരുടെ നാവിക മേധാവികളായ കുഞ്ഞാലി മരക്കാരുടെ പിൻഗാമികളുടെ ഉടമസ്ഥതയിലുള്ള ചെങ്കല്ലിൽ നിർമ്മിച്ച ഒറ്റനില കെട്ടിടത്തിനെയാണ് സംസ്ഥാന പുരാവസ്തു വകുപ്പ് സ്റ്റാറകമാക്കി മാറ്റിയത്. സ്റ്റാറകത്തിന് പിന്നിലെ കെട്ടിടത്തിൽ കുഞ്ഞാലി മരക്കാരുടെ ചരിത്രത്തിന് ആമുഖം നൽകുന്ന ഒരു മ്യൂസിയവും സ്ഥാപിച്ചിട്ടുണ്ട്. ഇതിഹാസ പോരാളിയായ കുഞ്ഞാലി മരക്കാർ ഉപയോഗിച്ച വാൾ, പീരങ്കിപ്പന്തുകൾ എന്നിവയും സാമൂതിരിയുടെ കാലത്തെ മറ്റ് ചില യുദ്ധ ശേഷിപ്പുകളും മ്യൂസിയത്തിലെ പ്രദർശനങ്ങളിൽ ഉൾപ്പെടുന്നു.
9	കുഞ്ഞാലി മരക്കാർ സ്റ്റാറക മ്യൂസിയം	ഇരിങ്ങൽ, കോഴിക്കോട്	കോഴിക്കോട് സാമൂതിരിമാരുടെ നാവിക മേധാവികളായ കുഞ്ഞാലി മരക്കാരുടെ പിൻഗാമികളുടെ ഉടമസ്ഥതയിലുള്ള ചെങ്കല്ലിൽ നിർമ്മിച്ച ഒറ്റനില കെട്ടിടത്തിനെയാണ് സംസ്ഥാന പുരാവസ്തു വകുപ്പ് സ്റ്റാറകമാക്കി മാറ്റിയത്. സ്റ്റാറകത്തിന് പിന്നിലെ കെട്ടിടത്തിൽ കുഞ്ഞാലി മരക്കാരുടെ ചരിത്രത്തിന് ആമുഖം നൽകുന്ന ഒരു മ്യൂസിയവും സ്ഥാപിച്ചിട്ടുണ്ട്. ഇതിഹാസ പോരാളിയായ കുഞ്ഞാലി മരക്കാർ ഉപയോഗിച്ച വാൾ, പീരങ്കിപ്പന്തുകൾ എന്നിവയും സാമൂതിരിയുടെ കാലത്തെ മറ്റ് ചില യുദ്ധ ശേഷിപ്പുകളും മ്യൂസിയത്തിലെ പ്രദർശനങ്ങളിൽ ഉൾപ്പെടുന്നു.
10	പഴശ്ശി ശവകുടീരം മ്യൂസിയം	മാനന്തവാടി, വയനാട്	മലബാറിന്റെ ചരിത്രത്തിലെ ഏറ്റവും ശ്രദ്ധേയമായ കാലഘട്ടങ്ങളിലൊന്നാണ് കേരള വർമ്മ പഴശ്ശിരാജയുടെ ചരിത്രം. മാനന്തവാടിയിൽ കബനി നദിയുടെ തീരത്ത് സ്ഥിതി ചെയ്യുന്ന കേരള പഴശ്ശിരാജയുടെ ശവകുടീരം സംസ്ഥാന പുരാവസ്തു വകുപ്പ് സംരക്ഷിച്ച് സ്റ്റാറകമായി പ്രഖ്യാപിച്ചിട്ടുണ്ട്. പഴശ്ശി ഗാലറി, ട്രൈബൽ ഗാലറി, ഹെറിറ്റേജ് ഗാലറി, ന്യൂമിസോളിക് ഗാലറി എന്നീ നാല് ഗാലറികളാണ് മ്യൂസിയത്തിലുള്ളത്. പഴശ്ശി കലാപം നിർത്തിവയ്ക്കാൻ ബ്രിട്ടീഷുകാർ നൽകിയ വിവിധ ഉത്തരവുകളുടെയും ആശയവിനിമയങ്ങളുടെയും വിശിഷ്ടമായ ശേഖരം മ്യൂസിയത്തിലുണ്ട്. കൂടാതെ പുരാതന ആയുധങ്ങൾ ശിലാപ്രതിമകൾ; പാത്രങ്ങൾ, ഗൃഹോപകരണങ്ങൾ, ഗോത്ര സംസ്കാരമായി ബന്ധപ്പെട്ട ആയുധങ്ങൾ, അപൂർവ്വ നാണയങ്ങൾ എന്നിവയും ഇവിടെ പ്രദർശിപ്പിച്ചിട്ടുണ്ട്.
11	ചെമ്പുകാവ് കൊട്ടാരം	ചെമ്പുകാവ്, തൃശൂർ	ഈ കൊട്ടാരം കൊല്ലക്കോട് കൊട്ടാരം എന്ന പേരിലും അറിയപ്പെടുന്നു അറിയപ്പെടുന്നു. തൃശൂരിൽ നിലനിന്നിരുന്ന നാഗരിക സംസ്കാരത്തിന്റെ നേർക്കാഴ്ചയാണ് സന്ദർശകർക്ക് ഇവിടെനിന്ന് ലഭിക്കുന്നതെന്ന്.

12	എറണാകുളം ജില്ലാ പൈതൃക മ്യൂസിയം	ബാസ്റ്റിയൻ ബംഗ്ലാവ്, ഫോർട്ട് കൊച്ചി, എറണാകുളം	പതിനേഴാം നൂറ്റാണ്ടിന്റെ അവസാന പാദത്തിൽ കൊച്ചി കോട്ടയുടെ വടക്കേ അറ്റത്തുള്ള ബാസ്റ്റിയന്റെ മുകളിൽ ഡച്ചുകാരാണ് ബാസ്റ്റിയൻ ബംഗ്ലാവ് നിർമ്മിച്ചത്. ബ്രിട്ടീഷ് ഭരണകാലത്ത് ബാസ്റ്റിയൻ ബംഗ്ലാവ് ഒരു റെസിഡൻഷ്യൽ കെട്ടിടമായി ഉപയോഗിച്ചിരുന്നു. പത്തൊൻപതാം നൂറ്റാണ്ടിന്റെ ആദ്യ ദശകത്തിൽ കൊച്ചി നിവാസിയായിരുന്ന കേണൽ മക്കാലെ ഈ കെട്ടിടത്തിലാണ് താമസിച്ചിരുന്നത്. എറണാകുളം ജില്ലയിലെ ഹെറിറ്റേജ് മ്യൂസിയം ഇവിടെയാണ് സ്ഥിതി ചെയ്യുന്നത്.
13	ജില്ലാ പൈതൃക മ്യൂസിയം പാലക്കാട്	കൽപ്പാത്തി, പാലക്കാട്	മുദംഗ വിദ്യാൻ പാലക്കാട് മണി അയ്യരുടെ സ്മരണയ്ക്കായി കൽപ്പാത്തിയിൽ സ്ഥാപിച്ച സംഗീതോപകരണങ്ങളുടെ മ്യൂസിയമാണ് ഇത്. ജില്ലയുടെ സംസ്കാരിക, സംഗീത, സാഹിത്യ, കലാ പാരമ്പര്യങ്ങളെ പ്രതിഫലിപ്പിക്കുന്ന പുരാതന വസ്തുക്കളാണ് മ്യൂസിയത്തിൽ പ്രദർശിപ്പിച്ചിരിക്കുന്നത്.
14	ഇടുക്കി ജില്ലാ പൈതൃക മ്യൂസിയം	കുയിലിമല, പൈനാവിന് സമീപം, ഇടുക്കി	പുരാതന കാലം മുതൽ ആധുനിക കാലം വരെയുള്ള മനുഷ്യചരിത്രത്തിന്റെ രേഖകൾ മ്യൂസിയം പ്രദർശിപ്പിക്കുന്നു
15	ഗാന്ധി സ്മൃതി മ്യൂസിയം	പയ്യന്നൂർ, കണ്ണൂർ	ബ്രിട്ടീഷ് ഭരണകാലത്തെ പഴയ ഒരു പോലീസ് സ്റ്റേഷൻ ഇന്ത്യൻ ദേശീയ പ്രസ്ഥാനത്തിന്റെ ഓർമ്മകൾ പ്രദർശിപ്പിക്കുന്ന മ്യൂസിയമാക്കി മാറ്റിയതാണ് ഗാന്ധി സ്മൃതി മ്യൂസിയം.
16	പ്രാദേശിക ചരിത്ര മ്യൂസിയം	കണ്ടോന്താർ, കണ്ണൂർ	കണ്ടോന്താർ ഗ്രാമത്തിന്റെ പ്രാദേശിക ചരിത്രത്തെ അടിസ്ഥാനമാക്കിയുള്ള ആദ്യത്തെ പ്രാദേശിക മ്യൂസിയം.
17	മടവൂർപ്പാറ ഗുഹാ ക്ഷേത്രം	തിരുവനന്തപുരത്ത് ചെമ്പഴന്തിക്ക് സമീപം ചെങ്കോട്ട കോണത്ത്	പ്രസിദ്ധമായ ശിവക്ഷേത്രമാണ് മടവൂർപ്പാറ ഗുഹാക്ഷേത്രമായി അറിയപ്പെടുന്നത്. ഈ ക്ഷേത്രത്തിന്റെ ഉത്ഭവം ഒമ്പതാം നൂറ്റാണ്ടിലാണെന്ന് വിശ്വസിക്കപ്പെടുന്നു. 1960-ൽ സംസ്ഥാന പുരാവസ്തു വകുപ്പ് സംരക്ഷിത സ്മാരകമായി ഏറ്റെടുക്കുന്നതുവരെ ചെങ്കോട്ടകോണം ആശ്രമത്തിന്റെ ഉടമസ്ഥതയിലുള്ളതായിരുന്നു മടവൂർപ്പാറ പാറ
18	ചേന്ദമംഗലം സിനഗോഗ്	എറണാകുളം ജില്ലയിലെ വടക്കൻ പറവൂർ."	എറണാകുളം ജില്ലയിലെ വടക്കൻ പറവൂരിലാണ് ചേന്ദമംഗലം സിനഗോഗ് സ്ഥിതി ചെയ്യുന്നത്. ജൂത സംസ്കാരത്തിന്റെ സാക്ഷ്യങ്ങളിലൊന്നായ സിനഗോഗ് കോട്ടയിൽ കോവിലകം, വൈപ്പിൻകോട്ട സെമിനാരി, ജൂത സെമിത്തേരി തുടങ്ങിയ ചരിത്ര സ്മാരകങ്ങൾക്ക് സമീപമാണ് സ്ഥിതി ചെയ്യുന്നത്. മൂസിരിസ് പൈതൃക പദ്ധതിയിൽ ഉൾപ്പെടുത്തിയിട്ടുള്ള ചേന്ദമംഗലം സിനഗോഗ് മ്യൂസിയം / കേരള ജൂത ജീവിത ശൈലി മ്യൂസിയം വിശ്വാസികളും പ്രാദേശിക സമൂഹവുമായി അടുത്ത ബന്ധം പുലർത്തുന്നവരുമായ കേരളത്തിലെ ജൂതന്മാരുടെ ജീവിതവും ആചാരാനുഷ്ഠാനങ്ങളും പ്രദർശിപ്പിക്കുന്നു.
19	ജൂത സെമിത്തേരി	മട്ടാഞ്ചേരി, എറണാകുളം	കേരളത്തിലെ ജൂത സാന്നിധ്യത്തിന്റെ ശേഷിപ്പുകൾ
20	ചേരമാൻ പറമ്പ്	കൊടുങ്ങല്ലൂർ, തൃശൂർ	മൂന്ന് ഏക്കറോളം വിസ്തൃതിയുള്ള ചേരമാൻ പറമ്പ് 9 മുതൽ 11 വരെ നൂറ്റാണ്ടുകളിൽ കേരളം ഭരിച്ചിരുന്ന ചേരസാമ്രാജ്യത്തിലെ രാജാക്കന്മാരായ ചേരമാൻ പെരുമാൾമാരുടെ രാജസ്ഥാനമായാണ് പൊതുവെ കണക്കാക്കപ്പെടുന്നത്. 1936-ൽ അന്നത്തെ കൊച്ചി സംസ്ഥാനത്തിന്റെ പുരാവസ്തു വകുപ്പാണ് ഈ സ്ഥലം സംരക്ഷിത സ്മാരകമായി പ്രഖ്യാപിച്ചത്.
21	ചേറ്റുവ കോട്ട/വിലും കോട്ട	ചേറ്റുവ, തൃശൂർ	1714-ൽ ഡച്ചുകാരാണ് ഈ കോട്ട നിർമ്മിച്ചത്.
22	കോട്ടപ്പുറം കോട്ട	കോട്ടപ്പുറം, കൊടുങ്ങല്ലൂർ, തൃശൂർ	1523-ൽ പോർച്ചുഗീസുകാർ പണികഴിപ്പിച്ച ക്രാങ്ങനൂർ (കൊടുങ്ങല്ലൂർ) കോട്ട എന്നറിയപ്പെടുന്ന കോട്ടപ്പുറം കോട്ട പിന്നീട് 1663-ൽ ഡച്ചുകാർ പിടിച്ചെടുക്കുകയും നശിപ്പിക്കുകയും ചെയ്തു. അറബിക്കടലിൽ ചേരനാതിന് മുമ്പ് പെരിയാർ നദിയുടെ അഴിമുഖത്ത് തന്ത്രപ്രധാനമായ സ്ഥാനത്താണ് ഇത് സ്ഥിതി ചെയ്യുന്നത്. അതിനാൽ, മലബാറിന്റെ ഉൾപ്രദേശങ്ങളിലേക്കും തിരിച്ചും നദിയിലൂടെ കടന്നുപോകുന്ന കപ്പലുകളും ബോട്ടുകളും ഈ കോട്ടയിൽ നിന്ന് തന്നെ നിയന്ത്രിക്കാൻ എളുപ്പമായിരുന്നു എന്ന് കണക്കാക്കപ്പെടുന്നു. ശേഷക്കാലയളവിൽ കോട്ടയുടെ പരിസരം ഒരു പട്ടണമായി വികസിക്കുകയും സമീപ പ്രദേശത്ത് യൂറോപ്യൻമാർ നിർമ്മിച്ച ഒരു പള്ളിയും നിരവധി പരമ്പരാഗത വിടുകളും അവശേഷിക്കുന്നു. സാമൂതിരിയും കൊച്ചി ഭരണാധികാരികളും തമ്മിൽ നടന്ന പല യുദ്ധങ്ങളിലും കോട്ടപ്പുറം കോട്ടയ്ക്ക് കാര്യമായ പങ്കുണ്ട്.
23	എടക്കൽ ഗുഹകൾ	എടക്കൽ, വയനാട്	പശ്ചിമഘട്ടത്തിൽ ഉൾപ്പെടുന്ന വയനാട്ടിലെ അറിയപ്പെടുന്ന കുനുകളിലൊന്നായ അമ്പുകുത്തിമല/ എടക്കൽമലയുടെ കൊടുമുടിയിലാണ് എടക്കൽ ഗുഹ സ്ഥിതി ചെയ്യുന്നത്. എടക്കൽ ഗുഹയിൽ ലോകപ്രശസ്ത ഗുഹാചിത്രങ്ങൾ ഉള്ളത്

ഉറവിടം:- (1) പുരാവസ്തു വകുപ്പ്, കേരളം 2) www.archaeology.kerala.gov.in

അനുബന്ധം 9.1.6 ആർക്കിയോളജിക്കൽ സർവ്വേ ഓഫ് ഇന്ത്യയുടെ കീഴിലുള്ള കേരളത്തിലെ സംരക്ഷിത സ്്മാരകങ്ങളുടെ പട്ടിക

ക്രമ നം.	സ്്മാരകത്തിന്റെ പേര്	ജില്ല
1	അഞ്ചുതെങ്ങ് കോട്ട	തിരുവനന്തപുരം
2	പരശുരാമസ്വാമി ക്ഷേത്രം, തിരുവല്ലം	
3	ഗുഹാ ക്ഷേത്രം, വിഴിഞ്ഞം	
4	തങ്കശ്ശേരി കോട്ട	കൊല്ലം
5	സെന്റ്. ഫ്രാൻസിസ് ചർച്ച്	എറണാകുളം
6	മട്ടാഞ്ചേരി കൊട്ടാരം	
7	ചെമ്മേന്തിട്ട ശിവക്ഷേത്രം	
8	കടവല്ലൂർ വിഷ്ണു ക്ഷേത്രം	
9	പെരുവനം ശിവക്ഷേത്രം	
10	പള്ളിമണ്ണ ശിവക്ഷേത്രം	
11	തിരുവഞ്ചിക്കുളം ശിവക്ഷേത്രം	
12	വടക്കുംനാഥൻ ക്ഷേത്രം, തൃശൂർ	
13	തൃപ്രയാർ ശ്രീരാമസ്വാമി ക്ഷേത്രം	
14	അരിയന്നൂർ കുടക്കല്ലുകൾ, കണ്ടാണശ്ശേരി	
15	കുടക്കല്ല് പഠമ്പ്, ചേരമനങ്ങാട്	
16	ശ്മശാന ഗുഹ, ചൊവ്വന്നൂർ	
17	ശ്മശാന ഗുഹ, ഇയ്യാൽ	
18	ശ്മശാന ഗുഹ, കാട്ടകമ്പാൽ	
19	ശ്മശാന ഗുഹ, കക്കാട്	
20	ശ്മശാന ഗുഹ, കണ്ടാണശ്ശേരി	
21	അവിട്ടത്തൂർ ശിവക്ഷേത്രം	
22	യാക്കര ദേശം കോട്ട (പാലക്കാട് കോട്ട)	പാലക്കാട്
23	ശിവക്ഷേത്രം, നേന്ത്രിമംഗലം (കൈതളി ക്ഷേത്രം)	
24	സെന്റ് ആഞ്ചലോ കോട്ട	കണ്ണൂർ
25	ടെലിച്ചേരി കോട്ട	
26	ജൈനക്ഷേത്രം, സുൽത്താൻ ബത്തേരി	വയനാട്
27	ബനഗുഡിശാല	
28	ബേക്കൽ കോട്ട	കാസർഗോഡ്

അവലംബം: www.keralaculture.org (സാംസ്കാരിക കാര്യ വകുപ്പ് വെബ്സൈറ്റ്, കേരളം)

അനുബന്ധം 9.1.7 കേരള സംസ്ഥാന പുരാവസ്തു വകുപ്പിന്റെ സംരക്ഷിത സ്്മാരകങ്ങളുടെ പട്ടിക

ക്രമ നം	സ്്മാരകത്തിന്റെ പേര്	ഗ്രാമം/താലൂക്ക്/ജില്ല
കന്യാകുമാരി (തമിഴ്നാട്)		
1	പത്മനാഭപുരം കൊട്ടാരം	തക്കല, കൽക്കുളം, കന്യാകുമാരി-തമിഴ്നാട്
തിരുവനന്തപുരം		
2	മടവൂർപാറ ഗൃഹാക്ഷേത്രം	ഇരൂർപ്പാറ, തിരുവനന്തപുരം
3	തിരുനാരായണപുരം വിഷ്ണുക്ഷേത്രം	ഓട്ടൂർ, ചിറയിൻകീഴ്, തിരുവനന്തപുരം
4	ത്രിവിക്രമമംഗലം ക്ഷേത്രം	ആറമട, തിരുവനന്തപുരം
5	നീറമൻകര ക്ഷേത്രം	നേമം, നെയ്യാറ്റിൻകര, തിരുവനന്തപുരം
6	കിഴക്കേക്കോട്ട- 20 സെന്റ് വെട്ടിമുറിച്ചുകോട്ട -07 സെന്റ് പഴവങ്ങാടിക്കോട്ട-07 സെന്റ് വെസ്റ്റ് ഫോർട്ട് -15 സെന്റ് ശ്രീവരാഹംകോട്ട-05 സെന്റ് (0.8.ഹെക്ട)	വഞ്ചിയൂർ തിരുവനന്തപുരം
7	ഭഗവതി ക്ഷേത്രം, വിഴിഞ്ഞം	കോട്ടുകൽ നെയ്യാറ്റിൻകര, തിരുവനന്തപുരം
8	വിഷ്ണു ക്ഷേത്രം, അരുവിക്കര	മാറനല്ലൂർ, നെയ്യാറ്റിൻകര, തിരുവനന്തപുരം
9	കോയിക്കൽ കൊട്ടാരം, നെടുമങ്ങാട്	നെടുമങ്ങാട്, തിരുവനന്തപുരം
10	പാണുവൻപാറ	പെരുംകടവിള, നെയ്യാറ്റിൻകര
11	ശ്രീപത്മനാഭ സ്വാമി ക്ഷേത്രത്തിന് ചുറ്റുമുള്ള കോട്ട മതിലുകൾ, കോട്ട കവാടങ്ങൾ, നിൽക്കുന്ന സ്ഥലങ്ങൾ.	വഞ്ചിയൂർ, തിരുവനന്തപുരം
12	അയ്യി പിള്ള ആശാൻ & അയ്യിനി പിള്ള ആശാൻ സ്്മാരകം	വിഴിഞ്ഞം, നെയ്യാറ്റിൻകര, തിരുവനന്തപുരം
13	തിരുവിതാംകൂർ മിലിട്ടറി ആസ്ഥാനം, പാളയം	വഞ്ചിയൂർ, തിരുവനന്തപുരം
14	അയൺവില പാർക്ക്	വഞ്ചിയൂർ, തിരുവനന്തപുരം
15	വടക്കേ നമ്പിമം	വഞ്ചിയൂർ, തിരുവനന്തപുരം
16	പുഷ്പാഞ്ജലി സ്വാമിയാർ മം	വഞ്ചിയൂർ, തിരുവനന്തപുരം
17	നിത്യചെലവു ബംഗ്ലാവ്, രംഗവിലാസം കൊട്ടാരം, രംഗവൈലാസം പാലസ് ഔട്ട് ഹൗസ്	വഞ്ചിയൂർ, തിരുവനന്തപുരം
18	രംഗവിലാസം കൊട്ടാരംഅനക്സ്	വഞ്ചിയൂർ, തിരുവനന്തപുരം
19	തേവാരപ്പുര	വഞ്ചിയൂർ, തിരുവനന്തപുരം
20	കോപ്പുപുര	വഞ്ചിയൂർ, തിരുവനന്തപുരം
21	സുന്ദരവിലാസം കൊട്ടാരം	വഞ്ചിയൂർ, തിരുവനന്തപുരം
22	ചൊക്കത്തൽ മണ്ഡപം	വഞ്ചിയൂർ, തിരുവനന്തപുരം
23	ചെല്ലംവക	വഞ്ചിയൂർ, തിരുവനന്തപുരം
24	ഉത്സവമം കെട്ടിടങ്ങൾ	വഞ്ചിയൂർ, തിരുവനന്തപുരം
25	രാമനാഥം കെട്ടിടങ്ങൾ	വഞ്ചിയൂർ, തിരുവനന്തപുരം
26	നവരാത്രി മണ്ഡപം	വഞ്ചിയൂർ, തിരുവനന്തപുരം
27	കൃഷ്ണവിലാസം കൊട്ടാരം	വഞ്ചിയൂർ, തിരുവനന്തപുരം
28	പേഷ്കാർ ഓഫീസ്	വഞ്ചിയൂർ, തിരുവനന്തപുരം
29	കുഴിമാളിക	വഞ്ചിയൂർ, തിരുവനന്തപുരം
30	ഭജനപ്പുര മാളിക	വഞ്ചിയൂർ, തിരുവനന്തപുരം
31	അനന്തവിലാസം കൊട്ടാരം	വഞ്ചിയൂർ, തിരുവനന്തപുരം
32	കുതിര മാളിക (പുത്തൻ മാളിക)	വഞ്ചിയൂർ, തിരുവനന്തപുരം
33	അനന്തവിലാസം കൊട്ടാരം ഔട്ട് ഹൗസ്	വഞ്ചിയൂർ, തിരുവനന്തപുരം
34	മുടത്തു മം	വഞ്ചിയൂർ, തിരുവനന്തപുരം
35	ശ്രീപാദം കൊട്ടാരം	വഞ്ചിയൂർ, തിരുവനന്തപുരം
36	കിളിമാനൂർ കൊട്ടാരം	കിളിമാനൂർ, ചിറയിൻകീഴ്, തിരുവനന്തപുരം
37		വെയലൂർ, തിരുവനന്തപുരം
38	കുമാരനാശാന്റെ വീടും എഴുത്തുപുരയും	വെയലൂർ, തിരുവനന്തപുരം

39	സരസ്വതിവിലാസം കൊട്ടാരം	വഞ്ചിയൂർ, തിരുവനന്തപുരം
40	കവടിയാർ കൊട്ടാരം	പേരൂർക്കട, തിരുവനന്തപുരം
41	പേരേറ്റിൽ വഴിയമ്പലം	ഒറ്റൂർ, ചിറയിൻകീഴ്, തിരുവനന്തപുരം
42	വിഴിഞ്ഞം ഗുഹാ ക്ഷേത്രം	വിഴിഞ്ഞം, നെയ്യാറ്റിൻകര, തിരുവനന്തപുരം
43	ഡോ.പൽപ്പുവിന്റെ ജന്മഗൃഹം	വഞ്ചിയൂർ, തിരുവനന്തപുരം
കൊല്ലം		
44	ഗുഹാ ക്ഷേത്രം കോട്ടക്കൽ	ഇട്ടിവി, കൊട്ടാരക്കര കൊല്ലം
45	ചെന്നമത്തു ശിവക്ഷേത്രം	മീനാട്, കൊല്ലം
46	തൃക്കുപാലം പുനലൂർ	പുനലൂർ, പത്തനാപുരം കൊല്ലം
47	മാടൻകാവ് മങ്ങാട്	മങ്ങാട്, കൊല്ലം
48	ശ്രീ വിദ്യാധിരാജ ചട്ടമ്പി സ്വാമി സ്റ്റാരകം, പന്മന	പന്മന കരുനാഗപ്പള്ളി, കൊല്ലം
49	1) കളിത്തട്ട് തെക്കൻ ഭാഗം 2) കളിത്തട്ട് വടക്കൻ ഭാഗം	ഓച്ചിറ,, കരുനാഗപ്പള്ളി, കൊല്ലം
50	ഇളയിടത്ത് വലിയ കോയിക്കൽ കൊട്ടാരം	കൊട്ടാരക്കര, കൊട്ടാരക്കര, കൊല്ലം
51	കോട്ടത്തല കളത്തട്ട്	മൈലം, കൊട്ടാരക്കര, കൊല്ലം
പത്തനംതിട്ട		
52	മഹാശിലാ സ്ഥാനം പുതംകര	ഏനാദിമംഗലം, അടുർ പത്തനംതിട്ട
53	തൃക്കാക്കടി ക്ഷേത്രം കവിയൂർ	കവിയൂർ, തിരുവല്ല പത്തനംതിട്ട
54	കമ്പിത്താൻ കൽമണ്ഡപം	കടമ്പനാട്, അടുർ, പത്തനംതിട്ട
55	വാഴവേലിൽ തറവാട് വീട്	മല്ലപ്പുഴശ്ശേരി, കോഴഞ്ചേരി, പത്തനംതിട്ട
ആലപ്പുഴ		
56	ബുദ്ധ പ്രതിമ കരുനാഗപ്പള്ളി	കൃഷ്ണപുരം, കാർത്തികപ്പള്ളി, ആലപ്പുഴ
57	ബുദ്ധ പ്രതിമ മാവേലിക്കര	മാവേലിക്കര, ആലപ്പുഴ
58	ശ്രീ കുമാരമംഗലം സുബ്രഹ്മണ്യ സ്വാമി ക്ഷേത്രം, മുതവഴി	പാണ്ടനാട്, ചെങ്ങന്നൂർ, ആലപ്പുഴ
59	ബുദ്ധ പ്രതിമ, കരുമാടി	അമ്പലപ്പുഴ, അമ്പലപ്പുഴ, ആലപ്പുഴ
60	ബുദ്ധ പ്രതിമ, ഭരണിക്കാവ്	കറ്റാനം, മാവേലിക്കര, ആലപ്പുഴ
61	നരസിംഹ ക്ഷേത്രം, ചാത്തൻകുളങ്ങര	വടക്കേക്കര, ചെങ്ങന്നൂർ, ആലപ്പുഴ
62	കൃഷ്ണപുരം കൊട്ടാരം	കായംകുളം, കാർത്തികപ്പള്ളി, ആലപ്പുഴ
63	കുഴിച്ചെടുത്ത ബോട്ട്, കടക്കരപ്പള്ളി	കടക്കരപ്പള്ളി, ചേർത്തല, ആലപ്പുഴ
64	ശ്രീ കാർത്തുധാനി ദേവി ക്ഷേത്രം, കുട്ടംപേരൂർ	മാന്നാർ ചെങ്ങന്നൂർ, ആലപ്പുഴ
65	വാരനാട് നടുവിലെ കോവിലകം	കൊക്കോതമംഗലം, ചേർത്തല ആലപ്പുഴ
66	എഴുപ്പുന്ന സെന്റ് റാഫേൽസ് പള്ളി	എഴുപ്പുന്ന ചേർത്തല, ആലപ്പുഴ
67	ഇട്ടി അച്യുതൻ വൈദ്യർ കുര്യാള & ഔഷധ സസ്യക്കാവ്	കടക്കരപ്പള്ളി, ചേർത്തല, ആലപ്പുഴ
68		തൃക്കരട്ടി മഹാദേവ ക്ഷേത്രം.
69	Trikkuratty Mahadeva Temple.	Kurattissery, Chengannur, Alappuzha.
കോട്ടയം		
70	തൃക്കൊടിത്താനം ശ്രീ മഹാവിഷ്ണു ക്ഷേത്രം	തൃക്കൊടിത്താനം, ചങ്ങനാശ്ശേരി, കോട്ടയം
71	പഴയ സെമിനാരി കോട്ടയം	കോട്ടയം, കോട്ടയം
72	സ്വതന്ത്ര സമര സേനാനി ചേമ്പിൽ അരയന്റെ വീട്	ചെമ്പ്, വൈക്കം, കോട്ടയം
73	സെന്റ് മേരീസ് പള്ളിയും സെന്റ് അഗസ്റ്റിൻസ് ചർച്ച്, രാമപുരം	രാമപുരം, മീനച്ചിൽ, കോട്ടയം

74	മെൻഹിർ, തിരുനക്കര	കോട്ടയം, കോട്ടയം
75	വെണ്ണിമല ശ്രീരാമ ലക്ഷ്മണ സ്വാമി ക്ഷേത്രം	പുതുപ്പള്ളി കോട്ടയം
76	ശ്രീ ധർമ്മ ശാസ്താ ക്ഷേത്രം, പൂഞ്ഞാർ	പൂഞ്ഞാർ, നടുഭോഗം മിനച്ചിൽ, കോട്ടയം
77	അണ്ണാമലനാഥ ക്ഷേത്രം	കാരിക്കോട്, തൊടുപുഴ, ഇടുക്കി
ഇടുക്കി		
78	എഴുത്തുപുര, മറയൂർ	മറയൂർ, ദേവികുളം ഇടുക്കി
79	മംഗളാദേവി ക്ഷേത്രം	കുമളി, പീരുമേട് ഇടുക്കി"
80	മുനിയറകൾ (ഡോൾമെൻസ്), മറയൂർ	മറയൂർ ദേവികുളം ഇടുക്കി
81	ഹിൽ പുലയ സെറ്റിൽമെന്റ്, കോവിലക്കടവ് മാർക്കറ്റ്(2)	മറയൂർ ദേവികുളം ഇടുക്കി
എറണാകുളം		
82	ചേനമംഗലം സിനഗോഗിലെ ശിലാശാസനം	ചേനമംഗലം, പറവൂർ, എറണാകുളം
83	പള്ളിപ്പുറം കോട്ട	പള്ളിപ്പുറം, കൊച്ചി, എറണാകുളം
84	മഞ്ഞപ്ര ക്ഷേത്രം	മഞ്ഞപ്ര, ആലുവ, എറണാകുളം
85	കല്ലിൽ ക്ഷേത്രം	അരമണ്ണൂർ, കുന്നത്തുനാട്, എറണാകുളം
86	കോട്ടയിൽ കോവിലകം	ചേനമംഗലം, പറവൂർ, എറണാകുളം
87	വൈപ്പിക്കോട്ട സെമിനാരി	ചേനമംഗലം, പറവൂർ, എറണാകുളം
88	ചേനമംഗലത്തെ ശിലാ ലിഖിതങ്ങൾ	ചേനമംഗലം, പറവൂർ, എറണാകുളം
89	പഴയ കച്ചേരി ബിൽഡിംഗ് (യൂണിയൻ ക്രിസ്ത്യൻ കോളേജ്, ആലുവ)	ആലുവ വെസ്റ്റ്, ആലുവ, എറണാകുളം
90	പാഴൂർ പെരുംതൃക്കോവിൽ ശിവക്ഷേത്രം	പിറവം, മൂവാറ്റുപുഴ, എറണാകുളം
91	ഉളിയന്നൂർ മഹാദേവ ക്ഷേത്രം	കൊടുങ്ങല്ലൂർ, എൻ.പരൂർ, എറണാകുളം
92	അരിയിറുവാഴ്ച്ച കൊട്ടാരം	മട്ടാഞ്ചേരി, കൊച്ചിൻ എറണാകുളം
93	ഊരമന നരസിംഹ മൂർത്തി ക്ഷേത്രം	മേന്മുറി, മൂവാറ്റുപുഴ, എറണാകുളം
94	ശിവനാരായണ ക്ഷേത്രം, തിരുനായത്തോട്	അങ്കമാലി, ആലുവ, എറണാകുളം
95	തിരുമാറാടി ശ്രീ.മഹാദേവ ക്ഷേത്രം	തിരുമാറാടി, മൂവാറ്റുപുഴ, എറണാകുളം
96	പറവൂർ സിനഗോഗ്	നോർത്ത് പറവൂർ, നോർത്ത് പറവൂർ, എറണാകുളം
97	ബാസ്റ്റൺ ബംഗ്ലാവ്	ഫോർട്ട് കൊച്ചി, കൊച്ചി, എറണാകുളം
98	ഹിൽ പാലസ്, തൃപ്പൂണിത്തുറ	തിരുവാങ്കുളം, കണയന്നൂർ, എറണാകുളം
99	ജൂത സെമിത്തേരി	തിരുവാങ്കുളം, കണയന്നൂർ, എറണാകുളം
100	സെന്റ് ജോർജ്ജ് പള്ളി, വരാപ്പുഴ	വരാപ്പുഴ നോർത്ത് പറവൂർ, എറണാകുളം
101	തിരുമാരായിക്കുളം മഹാദേവ ക്ഷേത്രം	എടക്കാട്, കണയന്നൂർ
102	കടമറ്റം പള്ളി	ഐക്കരനാട്, കുന്നത്തുനാട്, എറണാകുളം
103	കൈപ്പട്ടൂർ നരസിംഹമൂർത്തി ക്ഷേത്രം	കൈപ്പട്ടൂർ, കണയന്നൂർ, എറണാകുളം
104	സെന്റ് സെബാസ്റ്റ്യൻ, പള്ളി	രാമേശ്വരം, കൊച്ചി എറണാകുളം
105	തെക്കുംഭാഗം സിനഗോഗ്	കനയന്നൂർ, എറണാകുളം
106	ഊരമന ധർമ്മശാസ്താ ക്ഷേത്രം	മെൻമുറി, മൂവാറ്റുപുഴ, എറണാകുളം
107	പാലിയം കോവിലകം	ചേനമംഗലം, പറവൂർ, എറണാകുളം
108	കടവംഭാഗം സിനഗോഗ്	മട്ടാഞ്ചേരി കൊച്ചി, എറണാകുളം
109	വലിയ തമ്പുരാൻ കോവിലകം	കിഴക്കുംഭാഗം, ആലുവ, എറണാകുളം
തൃശ്ശൂർ		
110	പോർക്കുളം	പോർക്കുളം, തലപ്പള്ളി തൃശ്ശൂർ
111	കീഴ്തളി ശിവക്ഷേത്രം	മേത്തല, കൊടുങ്ങല്ലൂർ തൃശ്ശൂർ
112	നാഗയക്ഷിയുടെയും നാഗരാജാവിന്റെയും രണ്ട് രൂപങ്ങൾ	തൃശ്ശൂർ, തൃശ്ശൂർ, തൃശ്ശൂർ
113	സാമൂതിരിയുടെ ശവകുടീരം	തൃശ്ശൂർ, തൃശ്ശൂർ, തൃശ്ശൂർ
114	രാമവർമ്മരാജയുടെ ശവകുടീരം	തൃശ്ശൂർ, തൃശ്ശൂർ, തൃശ്ശൂർ
115	ശക്തൻ തമ്പുരാന്റെ ശവകുടീരം	തൃശ്ശൂർ, തൃശ്ശൂർ
116	കൊട്ടാരം (ചേരമാൻ പറമ്പ്)	മേത്തല, കൊടുങ്ങല്ലൂർ തൃശ്ശൂർ
117	അരിയന്നൂർ ക്ഷേത്രം	ആളൂർ ഗ്രൂപ്പ് മറ്റം, തലപ്പള്ളി തൃശ്ശൂർ
118	നെടുംകോട്ട (തിരുവിതാംകൂർ ലൈൻ)	കിഴക്കുമുറി(കോരട്ടി) മുകുന്ദപുരം കല്ലൂർ, തെക്കുമുറി, മുകുന്ദപുരം

119	മെൻഹിർസ്, കുറ്റർ	കുറ്റർ, തൃശൂർ
120	ശക്തൻ തമ്പുരാൻ കൊട്ടാരത്തിന്റെ പടിഞ്ഞാറൻ കവാടം	തൃശൂർ, തൃശൂർ
121	ശക്തൻ തമ്പുരാൻ കൊട്ടാരത്തിന്റെ കിഴക്കേ കവാടം	തൃശൂർ, തൃശൂർ
122	ടിപ്പുവിന്റെ കൊടിമരം	തൃശൂർ, തൃശൂർ
123	"കൊച്ചിൻ ആർക്കിയോളജി ഡിപ്പാർട്ട്മെന്റ് സംരക്ഷിക്കുന്ന സ്റ്റാരകങ്ങൾ 1. ആനപ്പന്തലിൽ ഒരു ഡോൾമെൻ, 2. കോതേർമുഴിയയിലെ പുതുപാറയിൽ ഒരു ഡോൾമെൻ, 3. പുതുപ്പാറയിലെ ടാം ലൈനിന് തെക്ക് ഒരു ഡോൾമെൻ, 4. മൈലടപ്പന്റെ അടുത്ത് പാർശ്വമുറി കുള്ള ഒരു മുനിയറ, 5. എലിക്കോട് ഒരു ഗണപതി വിഗ്രഹം, 6. തൃക്കൂർ ബീറ്റിലെ ഭരതമലയിൽ വിഷ്ണുവിന് വെട്ടിമുറിച്ച തകർന്ന ക്ഷേത്രം, 7. ഭാരതമലയിൽ ഒരു ശിവവിഗ്രഹം, 8. ഭാരതമലയിൽ ഒരു വൃത്താകൃതിയിലുള്ള കിണർ, 9. മുനിപ്പാറ-6 മുനിയറകൾ, 10. ചേന്ദ്രായി-3 മുനിയറകൾ, 11. കൊന്നംകുഴി-2 മുനിയറകൾ, 12. അതിരപ്പിള്ളി-1 മുനിയറ, 13. വൈലത്തു തണ്ടു-2 മുനിയറകൾ, 14. എരപ്പൻപാറ-3 മുനിയറകൾ, 15. നെന്മാറയിൽ നിന്ന് ഏകദേശം രണ്ട് മൈൽ അകലെ ഇരുമ്പൻ റോഡിന് സമീപം പാറ വെട്ടിയ ഒരു ഗുഹ, 16. വേളത്തുപാറയിൽ ഒരു മുനിയറ, 17. ആത്തനാട് കുന്നിലെ പുരാതന ശിവക്ഷേത്രം, 18. തൊടുകാട് മുനിയറകൾ, 19. അടുക്കലപ്പാറയ്ക്ക് സമീപം ഒരു മുനിയറ, 20. വെറ്റിലപ്പാറയ്ക്ക് സമീപം രണ്ട് മുനിയറകൾ, 21. വാണിയമ്പാറ റോഡിന് സമീപം ഒരു മുനിയറ, 22. കപിക്കാടിന് സമീപം ഒരു മുനിയറ, 23. പെരുമ്പുഴയ്ക്ക് സമീപം പതിനഞ്ച് മുനിയറകൾ, 24. താളിക്കുഴിക്ക് സമീപം ഒമ്പത് മുനിയറകൾ, 25. ബാണ കോട്ടയും ശിവക്ഷേത്രവും സമീപമുള്ള പാണയ്ക്കുശ്ശേരി, 26. കൂടന്തോട് രണ്ട് മുനിയറകൾ, 27. എളന്താട് വില്ലേജിലെ ഒരു ശിവക്ഷേത്രം, 28. ചേലക്കര ബീറ്റിൽ റിസർവിലുള്ള ഒരു ശിവക്ഷേത്രം, 29. വാഴാനിയിലെ പുല്ലൻപറയിലെ റിസർവിലുള്ള മൂന്ന് മുനിയറകൾ, 30. കല്ലമ്പാറ ബീറ്റിലെ മൂക്കുന്നിപ്പാറ റിസർവിലെ റിഡ്ജ് ടോപ്പിലെ നാല് മുനിയറകൾ, 31. കല്ലമ്പാറ ബീറ്റിലെ ചെപ്പാറ റിസർവിലെ റിഡ്ജ് ടോപ്പിലെ നാല് മുനിയറകൾ, 32. അയ്യപ്പൻകുന്നിലെ ജീർണിച്ച ശാസ്താക്ഷേത്രം."	കോടശ്ശേരി ഫോറസ്റ്റ് റേഞ്ച് പാലപ്പിള്ളി സബ് റേഞ്ച് കോടശ്ശേരി എച്ചിപ്പാറ ബീറ്റ് കോർമല ബീറ്റ് (ചുങ്കൽ അടി) II തൃശൂർ വനം വനമേഖല, നെന്മാറ പറവട്ടാനി ഊസ്റ്റ് III. മച്ചാഡ് ഫോറസ്റ്റ് റേഞ്ച് (എ) ചേലക്കര (ബി) മച്ചാഡ്
124	താഴെക്കാട് വട്ടെഴുത്ത് ലിഖിതങ്ങൾ	കല്ലേറ്റുകര, മുക്കുനപ്പുരം, തൃശൂർ
125	മുക്കുനപ്പുരത്തെ ക്ഷേത്ര സ്ഥലം	കല്ലേറ്റുകര, മുക്കുനപ്പുരം, തൃശൂർ
126	രാമവർമപ്പുരം മെൻഹിർ	വിൽവട്ടം, മുക്കുനപ്പുരം, തൃശൂർ
127	ചരിത്രത്തിനു മുൻപുള്ള ഗുഹ	കോട്ടപ്പുറം തളിപ്പിള്ളി, തൃശൂർ
128	പുഴക്കലിൽ മെൻഹിർ	പുഴക്കൽ, തൃശൂർ
129	പോസ്റ്റ് ഹോൾ സൈറ്റ്	കാരളം, മുക്കുനപ്പുരം, തൃശൂർ
130	തൃക്കൂർ മഹാദേവ ക്ഷേത്രം	തൃക്കൂർ, മുക്കുനപ്പുരം, തൃശൂർ
131	കോട്ടപ്പുറം കോട്ട	മേത്തല കൊടുങ്ങല്ലൂർ, തൃശൂർ
132	ഇരുനിലംകോട് ക്ഷേത്രം	മുളൂർക്കര തലപ്പിള്ളി, തൃശൂർ
133	പഴയ കോട്ട	തൃശൂർ, തൃശൂർ, തൃശൂർ
134	മെഗാലിത്തിക് സ്മാരകം ടി.ബി. ഫോസ്റ്റിറ്റൽ സൈറ്റ്	മുളംകുന്നത്ത് കാവ് തലപ്പിള്ളി, തൃശൂർ
135	ശക്തൻ തമ്പുരാൻ കൊട്ടാരം	തൃശൂർ, തൃശൂർ
136	പരേതനായ അർണോസ് പാതിരിയുടെയും വേലൂർ സെന്റ് ഫ്രാൻസിസ് സേവ്യറിന്റെയും ഫൊറാൻ പള്ളിയുടെയും പുരാതന ഭവനം	വേളൂർ തലപ്പിള്ളി, തൃശൂർ
137	കോതോലിക്കുന്ന് ഗുഹകൾ	കടവല്ലൂർ, തലപ്പിള്ളി, തൃശൂർ
138	തളി നെടുമ്പ്രയൂർ ശിവക്ഷേത്രം	തൃശൂർ, തലപ്പിള്ളി, തൃശൂർ
139	ചേറ്റുവ കോട്ട	ഏങ്ങണ്ടിയൂർ, ചാവക്കാട്, തൃശൂർ
140	കൊല്ലംകോട് വീട്	ചെമ്പുക്കാവ്, തൃശൂർ
141	സ്വാതന്ത്ര്യ സമര സേനാനി മുഹമ്മദ് അബ്ദുൾ റഹ്മാൻ സാഹിബിന്റെ ജന്മഗൃഹം	അഴീക്കോട് കൊടുങ്ങല്ലൂർ, തൃശൂർ
142	ചിറക്കൽ കൊട്ടാരം	മേത്തല കൊടുങ്ങല്ലൂർ, തൃശൂർ
143	ഇരട്ടച്ചിറ കോവിലകം	ചെമ്പുക്കാവ്, തൃശൂർ
144	മാള ജൂത സിനഗോഗം സെമിത്തേരിയും	വടമ, ചാലക്കുടി, തൃശൂർ
പാലക്കാട്		
145	കാട്ടിൽമം	നാഗലശ്ശേരി, ഒറ്റപ്പാലം, പാലക്കാട്
146	തുഞ്ചൻ ഗുരുമം	ചിറ്റൂർ, ചിറ്റൂർ, പാലക്കാട്
147	ഗുഹാക്ഷേത്രങ്ങൾ, കുത്തന്തൂർ	കുത്തന്തൂർ -1, ആലത്തൂർ, പാലക്കാട്
148	തോലന്റെ കട്ടിൽ	കുത്തന്തൂർ - 2, ആലത്തൂർ, പാലക്കാട്
149	മെഗാലിത്തിക് സ്മാരകങ്ങൾ, കുത്തന്തൂർ	കുത്തന്തൂർ -1, ആലത്തൂർ പാലക്കാട്

150	പനിയൂർ വരാഹമൂർത്തി ക്ഷേത്രം	ആനക്കര, ഒറ്റപ്പാലം പാലക്കാട്
151	തിരുമിട്ടക്കോട് അഞ്ചുമൂർത്തി ക്ഷേത്രം	തിരുമിറ്റക്കോട്, ഒറ്റപ്പാലം പാലക്കാട്
152	അണക്കര ഗുഹകൾ	ആനക്കര, ഒറ്റപ്പാലം പാലക്കാട്
മലപ്പുറം		
153	വെങ്കിട്ട തേവർ ക്ഷേത്രം	കോട്ടക്കൽ, ഏറനാട്, മലപ്പുറം
154	മാമാങ്ക സ്മാരകങ്ങൾ (ചങ്ങൻപള്ളി കളരി, പഴക്ക മണ്ഡപം, നിലപ്പാട് തറ, മരന്നറ, മണിക്കിണർ)	തിരുനാവായ, തിരൂർ, മലപ്പുറം
155	ഇരവിമംഗലം സുബ്രഹ്മണ്യസ്വാമി ക്ഷേത്രം	പാതായൂർ, പെരിന്തൽമണ്ണ, മലപ്പുറം.
156	തിരൂരങ്ങാടി താലൂക്ക് ഓഫീസ് കെട്ടിടം, വിലും ജോൺ ഡങ്കൻ റൗളിയുടെ ശവകുടീരം, സബ് രജിസ്ട്രാർ ഓഫീസ് തിരൂരങ്ങാടി	തിരൂരങ്ങാടി, തിരൂരങ്ങാടി, മലപ്പുറം
157	പട്ടർകുളം കുടക്കല്ല്	നറുകര, ഏറനാട്, മലപ്പുറം
158	തൃപ്രങ്ങോട് മഹാ ശിവക്ഷേത്രം	തൃപ്രങ്ങോട്, തിരൂർ, മലപ്പുറം
159	കരിക്കാട് ശ്രീ സുബ്രഹ്മണ്യ സ്വാമി ക്ഷേത്രം.	തൃക്കലങ്ങോട്, ഏറനാട്, മലപ്പുറം
160	പെരുമ്പടപ്പ് വലിയ കിണർ	പെരുമ്പടപ്പ്, പൊന്നാനി, മലപ്പുറം
കോഴിക്കോട്		
161	കാപ്പാട് വാസ്തോഡ ഗാമയുടെ ആദ്യ വരവ് സൂചിപ്പിക്കുന്ന സ്മാരകങ്ങൾ	ചേമഞ്ചേരി, ക്വിലാണ്ടി, കോഴിക്കോട്
162	കുഞ്ഞാലി മരക്കാർ സ്മാരകം	പയ്യോളി, കോയിലാണ്ടി, കോഴിക്കോട്
163	ടിപ്പു സുൽത്താന്റെ കോട്ട	ഫറോക്ക് കോഴിക്കോട്, കോഴിക്കോട്
164	കൽപ്പത്തൂർ പരദേവതാ ക്ഷേത്രം	നോച്ചാട്, കോയിലാണ്ടി കോഴിക്കോട്
165	കോട്ടക്കൽ കുഞ്ഞാലി മരക്കാർ ജൂമാ പള്ളി	ഇരിങ്ങൽ കോയിലാണ്ടി കോഴിക്കോട്
166	മണിയൂരിലെ ഗുഹ	മണിയൂർ വടകര, കോഴിക്കോട്
167	ലോകനാർകാവ് ഭഗവതി ക്ഷേത്രം	വില്ലിയപ്പള്ളി വടകര കോഴിക്കോട്
168	പഴയ സബ് രജിസ്ട്രാർ ഓഫീസ് കെട്ടിടം കല്ലാടി	കല്ലാടി, വടകര, കോഴിക്കോട്
169	മാനാഞ്ചിറ ശ്രീഭദ്രകാളി ക്ഷേത്രം മുതലടക്കം	കസബ, കോഴിക്കോട്, കോഴിക്കോട്
വയനാട്		
170	വീരപഴശ്ശിരാജയുടെ ശവകുടീരം	മാനന്തവാടി, മാനന്തവാടി, വയനാട്
171	എടക്കൽ ഗുഹകൾ	നെന്മേനി, സുൽത്താൻ ബത്തേരി വയനാട്
172	അമ്പലവയൽ മിലിട്ടറി ബാരക്ക്	അമ്പലവയൽ, സുൽത്താൻ ബത്തേരി, വയനാട്
173	പള്ളിയറ ശ്രീഭഗവതി ക്ഷേത്രം	എടവക, മാനന്തവാടി, വയനാട്
കണ്ണൂർ		
174	ഏഴിമല കോട്ട	രാമനളി, തളിപ്പറമ്പ്, കണ്ണൂർ
175	കണ്ണൂർ തൊടിക്കുളം ശിവക്ഷേത്രം	കണ്ണൂർ, തലശ്ശേരി, കണ്ണൂർ
176	അറക്കൽ കൊട്ടാരം	കണ്ണൂർ 1, കണ്ണൂർ, കണ്ണൂർ
177	പയ്യന്നൂർ പഴയ പോലീസ് സ്റ്റേഷൻ	പയ്യന്നൂർ, തളിപ്പറമ്പ്, കണ്ണൂർ
178	പഴയ ജയിൽ കെട്ടിടം	പാണപ്പുഴ, കണ്ണൂർ, കണ്ണൂർ
179	സി.എസ്.ഐ സെന്റ് ജോൺസ് ഇംഗ്ലീഷ് ചർച്ച്, കണ്ണൂർ	കണ്ണൂർ 1, കണ്ണൂർ, കണ്ണൂർ
180	കണ്ണൂർ ഗവ.വൊക്കേഷണൽ ഹയർസെക്കൻഡറി ഗേൾസ് സ്കൂൾ	കണ്ണൂർ 1, കണ്ണൂർ, കണ്ണൂർ
കാസർകോട്		
181	പൊയിൽകോട്ട (പൊവൂൽ കോട്ട)	മുളിയാർ, കാസർകോട്
182	ചന്ദ്രഗിരി കോട്ട	കളനാട് കാസർകോട്, കാസർകോട്
183	പിലിക്കോട് ഗുഹകൾ	പിലിക്കോട് കാസർകോട്, കാസർകോട്
184	അനന്തപുരം ക്ഷേത്രം	കണ്ണൂർ, കാസർകോട്, കാസർകോട്
185	ആരിക്കാടി കോട്ട	ആരിക്കാടി, കാസർകോട്, കാസർകോട്
186	പുതിയ കോട്ട (ഫോസ്റ്റർഗ്)	ഫോസ്റ്റർഗ്, ഫോസ്റ്റർഗ്, കാസർകോട്
187	ഉദിനൂർ ക്ഷേത്ര പാലക ക്ഷേത്ര കൊട്ടാരം	ഉദിനൂർ, ഫോസ്റ്റർഗ്, കാസർകോട്
188	ബന്തടുക്ക കോട്ട	ബന്തടുക്ക കാസർകോട്, കാസർകോട്

ഉറവിടം: ഡയറക്ടറേറ്റ് ഓഫ് ആർക്കിയോളജി

അനുബന്ധം.9.2.1 ഉപയോഗവും ഇരിപ്പിടങ്ങളുടെ എണ്ണവും അനുസരിച്ച് കേരളത്തിലെ പ്രധാന സ്റ്റേഡിയങ്ങൾ

ക്രമ നം.	സ്റ്റേഡിയത്തിന്റെ പേര്	ഉപയോഗം	ഇരിപ്പിടങ്ങളുടെ എണ്ണം (ഏകദേശ എണ്ണം)
1	കാര്യവട്ടം ഗ്രീൻ ഫീൽഡ് സ്റ്റേഡിയം, തിരുവനന്തപുരം	സ്റ്റേഡിയം (ക്രിക്കറ്റ്/ ഫുട്ബോൾ)	50,000
2	ജില്ലാ സ്റ്റേർഡ്സ് കോംപ്ലക്സ് സ്റ്റേഡിയം, മലപ്പുറം	ഔട്ട്ഡോർ - ഫുട്ബോൾ	10,000
3	ഹോക്കി സ്റ്റേഡിയം, കൊല്ലം	ഔട്ട്ഡോർ (ഹോക്കി) സ്റ്റേഡിയം	5,000
4	ഇൻഡോർ സ്റ്റേഡിയം, കണ്ണൂർ	ഇൻഡോർ സ്റ്റേഡിയം (മൾട്ടി സ്റ്റേർഡ്സ്)	5,000
5	ഇൻഡോർ സ്റ്റേഡിയം, കോഴിക്കോട്	ഇൻഡോർ സ്റ്റേഡിയം (മൾട്ടി സ്റ്റേർഡ്സ്)	3500
6	നീന്തൽക്കുളം, പിരപ്പൻകോട്, തിരുവനന്തപുരം	നീന്തൽക്കുളം	3,000
7	ജി എച്ച് എസ് എസ് കുന്നംകുളം ഗ്രൗണ്ട്, തൃശൂർ	ഔട്ട്ഡോർ സ്റ്റേഡിയം (പോപ്പ് അപ്പ് സ്റ്റ്രിംഗ് ഉൾ സംവിധാനമുള്ള ഫുട്ബോൾ ടർഫ്)	3,000
8	ജിമി ജോർജ്ജ് ഇൻഡോർ സ്റ്റേഡിയം, തിരുവനന്തപുരം	ഇൻഡോർ സ്റ്റേഡിയം (മൾട്ടി സ്റ്റേർഡ്സ്)	2,000
9	ഇൻഡോർ സ്റ്റേഡിയം, തൃശൂർ	ഇൻഡോർ സ്റ്റേഡിയം (ബോക്സിംഗ് / മൾട്ടി സ്റ്റേർഡ്സ്)	2,000
10	അക്വാട്ടിക് കോംപ്ലക്സ്, തൃശൂർ	നീന്തൽ	1,800
11	ടെന്നീസ് കോംപ്ലക്സ്, തിരുവനന്തപുരം	ഔട്ട്ഡോർ / ഇൻഡോർ സ്റ്റേഡിയം (ടെന്നീസ്)	480/100
12	നീന്തൽക്കുളം, വെള്ളയമ്പലം	നീന്തൽക്കുളം	560
13	ശ്രീപാദം സ്റ്റേഡിയം, ആറ്റിങ്ങൽ	ഇൻഡോർ സ്റ്റേഡിയം (മൾട്ടി സ്റ്റേർഡ്സ്)	420
14	ഷൂട്ടിംഗ് റേഞ്ച്, വട്ടിയൂർക്കാവ്, തിരുവനന്തപുരം	ഷൂട്ടിംഗ്	GF 375 FF 365

അവലംബം - കായിക യുവജനകാര്യ ഡയറക്ടറേറ്റ്.

അനുബന്ധം 9.2.2 കായിക മീറ്റ് കേരളം, 2023-24 ജലക്രീഡ - ജില്ലാ വൈസ് മെഡലുകൾ

ക്രമ.നം	ജില്ലയുടെ പേര്	ഗോൾഡ്	സിൽവർ	ബ്രോൺസ്	മൊത്തം
1	തിരുവനന്തപുരം	84	64	51	199
2	എറണാകുളം	3	14	20	37
3	കോട്ടയം	7	6	10	23
4	തൃശൂർ	0	6	7	13
5	കോഴിക്കോട്	5	2	0	7
6	പാലക്കാട്	2	8	12	22
7	കാസർഗോഡ്	0	0	2	2
8	കണ്ണൂർ	0	0	0	0
	ആകെ	101	100	102	303

അവലംബം : പൊതു വിദ്യാഭ്യാസ ഡയറക്ടറേറ്റ് (കായിക വിഭാഗം)

അനുബന്ധം.9.2.3 കായിക മീറ്റ് കേരളം, 2023-24 അത്ലറ്റിക്സ് - ജില്ലാ വൈസ് മെഡലുകൾ

ക്രമ.നം.	ജില്ലയുടെ പേര്	ഗോൾഡ്	സിൽവർ	ബ്രോൺസ്	മൊത്തം
1	പാലക്കാട്	28	27	12	67
2	മലപ്പുറം	13	22	20	55
3	കോഴിക്കോട്	10	7	12	29
4	എറണാകുളം	12	7	7	26
5	തിരുവനന്തപുരം	5	6	9	20
6	കണ്ണൂർ	7	1	5	13
7	കാസർഗോഡ്	6	3	4	13
8	കോട്ടയം	3	7	5	15
9	ആലപ്പുഴ	3	5	7	15
10	തൃശൂർ	1	4	7	12
11	ഇടുക്കി	3	2	4	9
12	കൊല്ലം	2	2	2	6
13	വയനാട്	3	1	1	5
14	പത്തനംതിട്ട	0	2	1	3
	ആകെ	96	96	96	

അവലംബം : ഡയറക്ടറേറ്റ് ഓഫ് ജനറൽ എഡ്യൂക്കേഷൻ (സ്റ്റോർട്സ് വിഭാഗം)

അദ്ധ്യായം
10

പ്രവാസി മലയാളികൾ

അനുബന്ധം 10.1.1 കേരളത്തിലെ പ്രവാസികളുടെ ജില്ല തിരിച്ചുള്ള വിശദാംശങ്ങൾ

ജില്ല	2018	ശതമാനം	2023	ശതമാനം	ശതമാന വ്യത്യാസം
തിരുവനന്തപുരം	137007	6.46	107917	5.01	-21.23
കൊല്ലം	240527	11.34	195815	9.09	-18.59
പത്തനംതിട്ട	109836	5.18	101624	4.72	-7.48
ആലപ്പുഴ	136857	6.45	134116	6.23	-2.00
കോട്ടയം	166625	7.85	143824	6.68	-13.68
ഇടുക്കി	32893	1.55	25304	1.17	-23.07
എറണാകുളം	53418	2.52	186956	8.68	249.99
തൃശ്ശൂർ	241150	11.36	233177	10.82	-3.31
പാലക്കാട്	89065	4.20	124277	5.77	39.54
മലപ്പുറം	406054	19.14	377647	17.53	-7.00
കോഴിക്കോട്	160691	7.57	193697	8.99	20.54
വയനാട്	30650	1.44	32341	1.50	5.52
കണ്ണൂർ	249834	11.77	212208	9.85	-15.06
കാസറഗോഡ്	67281	3.17	85372	3.96	26.89
ആകെ	2121888	100.00	2154275	100.00	1.53

ഉറവിടം : കേരള മൈഗ്രേഷൻ സർവ്വെ 2023

അനുബന്ധം 10.1.2 കേരളത്തിൽ നിന്നുള്ള ഏകദേശ കുടിയേറ്റക്കാർ

ജില്ല	പ്രവാസികൾ						കുടിയേറ്റത്തിലെ വർദ്ധനവ്/കുറവ്
	1998	2003	2008	2013	2018	2023	
തിരുവനന്തപുരം	130705	168046	308481	241727	137007	107917	-29090
കൊല്ലം	102977	148457	207516	199933	240527	195815	-44712
പത്തനംതിട്ട	97505	133720	120990	141343	109836	101624	-8212
ആലപ്പുഴ	62870	75036	131719	93096	136857	134116	-2741
കോട്ടയം	35494	106569	89351	107931	166625	143824	-22801
ഇടുക്കി	7390	7880	5792	23967	32893	25304	-7589
എറണാകുളം	103750	121237	120979	191373	53418	186956	133538
തൃശ്ശൂർ	161102	178867	284068	230081	241150	233177	-7973
പാലക്കാട്	116026	177876	189815	70506	89065	124277	35212
മലപ്പുറം	296710	271787	334572	455696	406054	377647	-28407
കോഴിക്കോട്	116026	167436	199163	226499	160691	193697	33006
വയനാട്	4552	7704	13996	22568	30650	32341	1691
കണ്ണൂർ	88065	202414	119119	291321	249834	212208	-37626
കാസറഗോഡ്	38747	71449	67851	104334	67281	85372	18091
ആകെ	1361919	1838478	2193412	2400375	2121888	2154275	32387

ഉറവിടം : കേരള മൈഗ്രേഷൻ സർവ്വെ 2023

അനുബന്ധം 10.1.3 തിരിച്ചു വന്ന പ്രവാസികൾ ജില്ല തിരിച്ച്

ജില്ല	പ്രവാസികൾ						കുടിയേറ്റത്തിൽ വർദ്ധനവ്/ കുറവ്
	1998	2003	2008	2013	2018	2023	2023-2018
തിരുവനന്തപുരം	118878	103059	215280	218945	93662	185695	92033
കൊല്ലം	74106	69314	124066	127978	165504	158481	-7023
പത്തനംതിട്ട	54537	83502	60554	36285	54506	40921	-13585
ആലപ്പുഴ	34572	43109	51024	70104	99929	99494	-435
കോട്ടയം	18164	28368	26448	33898	41775	74277	32502
ഇടുക്കി	5017	3766	3213	3242	6137	13472	7335
എറണാകുളം	45028	74435	68860	69545	23929	151849	127920
തൃശ്ശൂർ	116788	86029	174655	103803	94279	239439	145160
പാലക്കാട്	39238	55008	85318	12383	57664	92689	35025
മലപ്പുറം	123750	141537	219736	299857	309881	351176	41295
കോഴിക്കോട്	60910	109101	72405	107491	151417	210288	58871
വയനാട്	3327	3852	1930	12581	12046	16509	4463
കണ്ണൂർ	28263	45394	26416	109145	94457	106408	11951
കാസറഗോഡ്	16667	47468	27222	47212	89610	50062	-39548
ആകെ	739245	893942	1157127	1252469	1294796	1790760	495964

ഉറവിടം: കേരള മൈഗ്രേഷൻ സർവ്വേ 2023

അദ്ധ്യായം

11

പശ്ചാത്തല സൗകര്യം

അനുബന്ധം 11.1.1 ഗതാഗത വാർത്താവിനിമയ രംഗത്തെ പ്രധാന വികസന സൂചികകൾ 2013 മുതൽ 2024 വരെ

ക്രമ നം.	ഇനം	യൂണിറ്റ്	2013	2014	2015	2016	2017	2018	2019	2020	2021	2022	2023	2024
1	റോഡ് റെവരൂഘ് (പൊതുമരാമത്ത് വകുപ്പ്)	കി.മി	31,812	31,812	31,812	31,812	31,812	31,812	31,812	31,812	29,522	29,522	30,125	30,121
2	മോട്ടോർ വാഹനങ്ങൾ	(നം)	6,870,354	8,547,966	9,421,245	10,171,813	11,030,037	12,042,691	13,334,984	14,184,184	14,847,163	15,565,149	16,352,224	17,408,542
3	കെ എസ് ആർ ടി സി യുടെ ഉടമസ്ഥതയിലുള്ള ബസ്സുകൾ	(നം)	5,812	5,860	5,629	5,686	5,953	5,636	5,690	5,468	5,466	4,807	4,973	5,095
4	റെയിൽ പാത റെവരൂഘ്	കി.മി	1,257	1,257	1,257	1,257	1,257	1,257	1,257	1,257	1,257	1745.00*	2106.00*	ലഭ്യമല്ല
5	സംസ്ഥാന ജലഗതാഗത വകുപ്പിന്റെ ബോട്ടുകൾ / ജംഗാറുകളുടെ എണ്ണം	(നം)	95	97	95	98	98	60	63	60	61	61	63	104
6	സംസ്ഥാന ജലഗതാഗത വകുപ്പിന്റെ റൂട്ട് റെവരൂഘ്	കി.മി	6,890	6,890	6,890	6,890	6,890	6,890	6,890	6,890	6,890	1,971	2,245	507,399
7	തപലാഫീസുകൾ	(നം)	5,064	5,067	5,068	5,066	5,065	5,064	5,063	5,063	5,063	5,063	5,062	5,062
8	ടെലിഫോൺ എക്സ്ചേഞ്ചുകൾ	(നം)	1,245	1,269	1,269	1,321	1,306	1,290	1,407	1,368	1,355	1,302	1,188	810

* റബ്ബിംഗ് ട്രാക്ക് ഉൾപ്പെടെയുള്ള റെയിൽ പാത റെവരൂഘ് അളവുമാത്രം : വിവിധ വകുപ്പുകൾ

അനുബന്ധം 11.1.2 31.08.2024 വരെയുള്ള കണക്ക് പ്രകാരം കേരളത്തിലെ ദേശീയ പാതകളുടെ നിലവിലുള്ള സ്ഥിതി ജില്ലാടിസ്ഥാനത്തിൽ (കിലോമീറ്ററിൽ)

ക്രമ നമ്പർ*	ജില്ല	തുടർ ജോലികൾ			കി.മി	നിലവിലെ സ്ഥിതി
		മുതൽ	വരെ	കി.മി		
1	കോഴിക്കോട്	വടക്കൻ കാരശ്ശേരി	കക്കാടംപൊയിൽ റോഡ്	10	ജൈലും പുനരുദ്ധാരണ പ്രവർത്തനങ്ങൾ പൂർത്തിയായി. ബിഎം & ബിസി റോഡ് പൂർത്തിയാക്കി. ഫിനിഷിംഗ് ജോലികൾ പൂരോഗമിക്കുന്നു. 94% ജോലികൾ പൂർത്തിയായി.	
2	തൃശൂർ	ആറാട്ടുകടവ്	വെള്ളങ്കല്ലർ റോഡ്	15	കത്ത് നമ്പർ, സി ഇ പി ഡബ്ല്യു ഡി/ 8198/2021-ഡി ബി 4(ഡബ്ല്യു)-എൻഎച്ച് തീയതി 20/07/2024 പ്രകാരം പുതുക്കിയ ബാലൻസ് എസ്റ്റിമേറ്റ് രേണാൻമതിക്കായി സെക്രട്ടറിക്കു കത്ത് സമർപ്പിച്ചിട്ടുണ്ട്.	
3	കണ്ണൂർ	ഒടുവള്ളിത്തട്ട്	കുടിയാന്മല റോഡ്	18	മാർഡർ നമ്പർ, ഡി4/സി, ആർഎഫ്/404/2016 തീയതി: 20/07/2024 പ്രകാരം കരാറുകാരനെ മാറ്റി റീ-ടെൻഡറിനായുള്ള ബാലൻസ് ക്ഷേപ്യർ തയ്യാറാക്കുകയാണ്.	
4	കോഴിക്കോട്	ചെറുവണ്ണൂർ	ചന്തക്കടവ് റോഡ്	10	സബ്സിഡിയുടെ വേണ്ടി മോർത്തിന് പ്രൊപ്പോസൽ സമർപ്പിച്ചു	
5	കാസർഗോഡ്	ടൈയച്ചാൽ	ചെറുപുഴ റോഡ്	10	കലക്ട് പണി പൂർത്തിയായി, ബിസി റോഡുകളിലെ ഡ്രെയിനേജ് ജോലികൾ പൂരോഗമിച്ചു വരുന്നു, ബി.എം. അപ്രോച്ചുകളിൽ വർക്കുകളും ആരംഭിക്കുന്നതുമാണ്.	
6	കണ്ണൂർ	ആറാം മൈൽ	ആരത്തിക്കാവ് റോഡ്	10.2	പൂരോഗതിയിലാണ്. 85% പൂർത്തിയായി.	
7	കണ്ണൂർ	പൊന്നരക്കിടാറ	മാടത്തട്ട് റോഡ്	12.35	പൂരോഗതിയിലാണ്. 92% പൂർത്തിയായി.	
8	കോഴിക്കോട്	കൂമുള്ളി	കൊളത്തൂർ റോഡ്	10	പൂരോഗതിയിലാണ്. 25% പൂർത്തിയായി.	
9	വയനാട്	കാവുമണ്ണൂർ	ബാങ്കന്റ് റോഡ്	12	11.5 കിലോമീറ്റർ ബി.എം. റോഡ് പൂർത്തിയായി. 65% പണി പൂർത്തിയായി. കലക്ട് പണി പൂരോഗമിക്കുന്നു.	
10	വയനാട്	പനമരം	വെലിയമ്പം	11.2	5.0 കിലോമീറ്റർ ബി.എം. റോഡ് പൂർത്തിയായി. 60% പണി പൂർത്തിയായി. കലക്ടുകൾ, ഡ്രെയിൻ ആർ/മതിൽ പണികൾ പൂർത്തിയായി. ജൈലും പുനരുദ്ധാരണ പ്രവർത്തനങ്ങൾ 95% പൂർത്തിയായി. WMM ലെ ബാലൻസ് സബ്ജക്റ്റിലെ ജോലികൾ പൂരോഗമിക്കുന്നു.	
11	കോഴിക്കോട്	ഓമമശ്ശേരി	പള്ളിപ്പാടി	12	ബി.എം. റോഡ് - 5 കിലോമീറ്റർ പൂർത്തിയായി. ജൈലും പുനരുദ്ധാരണ പ്രവർത്തനങ്ങൾ പൂരോഗമിക്കുന്നു. 54% പൂർത്തിയായി.	
12	മലപ്പുറം	തൃക്കണ്ണാപുരം	പൊന്നാനി റോഡ് (പഴയ NH 66)	20	" 8 സ്റ്റാബ് കലക്ടുകളും, 4 പൈപ്പ് കലക്ടുകളും പൂർത്തിയായി. ഭാഗം -1: (ഡ്രെയിനേജ് ജോലികളും, ബി എം & ബി സി ജോലികളും പൂർത്തിയായി, 330/140 നം. 335/200 നം ഇടയിൽ എറിഷ് ഡ്രെയിൻ ജോലികളും തുടരുന്നു), ജൈലും പൈപ്പ് ലൈൻ ജോലികളും പൂരോഗമിക്കുന്നു ഭാഗം-2: ഡ്രെയിനേജ് ജോലികൾ 320/000 നം. 330/000 നം ഇടയിലുള്ള ഡ്രെയിനേജ് ജോലികൾ പൂരോഗമിക്കുന്നു ഭാഗം-3: 335/000 മുതൽ 340/000 വരെയുള്ള പൈപ്പ് ലൈൻ ജോലികൾ നാളിതുവരെ പൂർത്തിയാക്കിയിട്ടില്ല. പുനരുദ്ധാരണ പ്രവർത്തികൾക്കായുള്ള അനുമതി ലഭിച്ചിട്ടുണ്ട്."	
13	മലപ്പുറം	തൂത	വെട്ടത്തൂർ	17.8	"2 സ്റ്റാബ് കലക്ടുകൾ ഭാഗികമായി പൂർത്തിയായി, 60 മീറ്റർ ഡ്രെയിനേജ് ജോലി പൂർത്തിയായി 0/000 മുതൽ 5/547 വരെ മാത്രമുള്ള ജോലികൾ കരാറുകാരനെ ഏല്പിച്ചിട്ടുണ്ട്, 0/000, കി.മി മുതൽ 5/547 വരെ ഡ്രെയിനേജ് ജോലികൾ ആരംഭിച്ചു."	
14	പാലക്കാട്	കല്ലടിക്കോട്	ശ്രീകൃഷ്ണപുരം	15	1. 2500 മീറ്റർ ഡ്രെയിൻ വർക്കുകൾ പൂർത്തിയായി. 2) സംരക്ഷണഭിത്തി - 885 മീറ്റർ പൂർത്തിയായി 3) കലക്ടുകൾ - 18 എണ്ണം പൂർത്തിയായി. 4) ബി.എം. ആൻഡ് ബിസി റോഡ് വർക്കുകൾ പൂർത്തിയായി. എറിഷ് ഡ്രെയിൻ/റേഡ്യം നിർമ്മാണം പൂർത്തിയായി. റോഡ് പാർട്ടിട്ടുകൂടെ ഇൻസ്റ്റാളേഷനും ആർപിഎമ്മുകളുള്ള റോഡ് അടയാളപ്പെടുത്തലും പൂർത്തിയായി.	
15	എറണാകുളം	ആരക്കുന്നം	തൂണർകടം	17	1. പേപ്പർ വട്ടപ്പാറ റോഡ് - ഡ്രെയിൻ, ഡിആർ, കലക്ട് ജോലികൾ പൂരോഗമിക്കുന്നു, 2. ആരക്കുന്നം - ലെടിപ്പറം - തൂണർകടം റോഡുകളിൽ നികത്തൽ, കലക്ട്, സംരക്ഷണഭിത്തി എന്നിവയുടെ പണികൾ പൂരോഗമിക്കുന്നു	
16	പത്തനംതിട്ട	ആറന്മുള	ഇലവംതിട്ട	10	98% പണി പൂർത്തിയായി. ഗതാഗത സുരക്ഷാ പ്രവർത്തനങ്ങൾ പൂരോഗമിക്കുകയാണ്.	
17	കൊല്ലം	ഓച്ചിറ	കരനാഗപ്പള്ളി	13	ഡ്രെയിനേജ് പണി പൂരോഗമിക്കുന്നു. ക്യാരേജ് വേ ഇൻ്റെർ ലോക്ക് ജോലികൾ പൂരോഗമിക്കുന്നു.	

18	കോഴിക്കോട് വയനാട്	കുറ്റാടി ബേഗുർ	കൈപ്രം കടവ് തിരുനെല്ലി	10	എല്ലാ ജോലികളും പുരോഗമിക്കുന്നു. 36% ഭൗതിക പുരോഗതി കൈവരിച്ചു. പ്രാരംഭ നടപടികൾ ആരംഭിച്ചിട്ടുണ്ട്
20	വയനാട്	സുൽത്താൻ ബത്തേരി	പഴുപ്പത്തൂർ	14.1	"ജൈവവും പുനരുദ്ധാരണ പ്രവർത്തനങ്ങൾ 98% പൂർത്തിയായി. (കലങ്കുകൾ, ഡ്രെയിൻ വർക്കുകൾ അന്തിമഘട്ടത്തിലാണ്. വീതി കൂട്ടുന്ന ജോലി ആരംഭിച്ചു). 13 കിലോമീറ്റർ വരെയുള്ള ബി.എം റോഡ് വർക്കുകൾ പൂർത്തിയായി.
21	വയനാട്	മുളൻകൊല്ലി	പെരിങ്കല്ലൂർ	13.4	പുരോഗതിയിലാണ്. 21% പൂർത്തിയായി
22	വയനാട്	വെള്ളമുണ്ട	പതിൻ ഫരരത്തറ	12	ജോലികൾ പുരോഗമിക്കുന്നു. 76% പൂർത്തിയായി. ബി.എം. റോഡ് വർക്ക് പൂർത്തിയാക്കി.
23	വയനാട്	ചെമ്പലോട്	ഉടുപ്പാറ	12	11 കിലോമീറ്റർ ബി.എം റോഡ് വർക്ക് പൂർത്തിയായി. 60% ജോലി പൂർത്തിയായി.
24	മലപ്പുറം	വണ്ടൂർ	വണ്ടൂർ ബൈപാസ്	12	6 എണ്ണം കലങ്കുകളുടെ പണി പൂർത്തിയായി, 1000 മീറ്റർ ഡ്രെയിനേജിന്റെ വർക്ക് പൂർത്തിയായി. എർത്ത് വർക്ക് കട്ടിംഗ് ജോലികൾ പൂർത്തിയാക്കി. ഡബ്ബിംഗും ജോലികൾ പൂർത്തിയായി. ബി.എം റോഡ് വർക്കുകൾ ആരംഭിച്ചു. പക്ഷേ കനത്ത മഴ കാരണം താൽക്കാലികമായി നിർത്തിവെച്ചു. ഡ്രെയിനേജ് ജോലികൾ പുരോഗമിക്കുന്നു
25	മലപ്പുറം	പേരകമണ്ണ	കാരപ്പറമ്പ്	11	റീച്ച് 1 (0/000 കി.മി മുതൽ 4/000), കി.മി റീച്ച് II (കാവനൂർ-വടക്കമല റോഡ് 0/000 കി.മി മുതൽ 3/800 കി.മി വരെയും 4/500 മുതൽ 7/000 വരെയും) -ബി.എം & ബി.സി റോഡ് വർക്ക് പൂർത്തിയായി. റീച്ച് 1 ലും, 2 ലും എറിഷ് ഡ്രെയിനേജ് പ്രവൃത്തികൾ പുരോഗമിക്കുന്നു.
26	പാലക്കാട്	നെന്മാറ	ചെലിപ്പാറ	11.8	2600 മീറ്റർ വരെയുള്ള ഡ്രെയിനേജ് ജോലികൾ പൂർത്തിയായി, 19 കലങ്കുകളുടെ ജോലി പൂർത്തിയായി, 1060 മീറ്റർ സംരക്ഷണഭിത്തി പൂർത്തിയായി.
27	എറണാകുളം	കാലടി	മുളംകുഴി	18.2	ഇല്ലിത്തോട് മുതൽ മുളംകുഴി വരെയുള്ള 4.7 കിലോമീറ്റർ ബി.എം & ബി.സി റോഡ് വർക്ക് പൂർത്തിയായി. ഇല്ലിത്തോട് മുതൽ മുളംകുഴി വരെയുള്ള എറിഷ് ഡ്രെയിനിന്റെ നിർമ്മാണം പൂർത്തിയായി
28	എറണാകുളം	ഡെന്റോം	വള്ളകടവ്	14.5	ബി.എം.ബി.സി റോഡ് വർക്ക് പൂർത്തിയായി. എറിഷ് ഡ്രെയിനേജ് പ്രവൃത്തികൾ പുരോഗമിക്കുന്നു
29	തിരുവനന്തപുരം	മുടവൂർപാറ	നന്തവംമുട്	10.6	വീതികൂട്ടൽ പ്രവൃത്തി പൂർത്തിയായി. കനത്ത മഴയായതിനാൽ ടാറിങ്ങ് ജോലികൾ വൈകി
30	തിരുവനന്തപുരം	ബാലരാമപുരം	കട്ടച്ചൽക്കുഴി	27.4	ഡ്രെയിനേജ് ജോലികളും ബി.എം ജോലികളും പുരോഗമിക്കുന്നു.
31	എറണാകുളം	തങ്കളം	വേട്ടമ്പാറ	12	1.8 കിലോമീറ്റർ ബി.എം പൂർത്തിയാക്കി വീതി കൂട്ടൽ ജോലികൾ പുരോഗമിക്കുന്നു. എറിഷ് ഡ്രെയിനേജ് പ്രവൃത്തികൾ ആരംഭിച്ചു. ഇൻറേറ്റർ ലോക്ക് ടൈൽ ഇടുന്ന ജോലികൾ ആരംഭിച്ചു
32	ഇടുക്കി	നെടുങ്കണ്ടം	മേലചിന്നാർ നദീതടം	13.7	ബി.എം & ബി.സി എറിഷ് ഡ്രെയിനേജ് ജോലികൾ പൂർത്തിയായി. ഗതാഗത സുരക്ഷാ പ്രവർത്തനങ്ങൾ പുരോഗമിക്കുന്നു
33	കൊല്ലം	40/290	72/390	32.1	ബി.എം റോഡ് വർക്ക് പൂർത്തിയായി. 25.60 കിലോമീറ്റർ ബി.സി റോഡ് പൂർത്തിയായി
34	എറണാകുളം	0/000	5/920	5.92	ഡ്രെയിനേജ് ജോലി പുരോഗമിക്കുന്നു (550 മീറ്റർ പൂർത്തിയായി), സർവീസ് റോഡ്, ബി.എം ബി.സി പൂർത്തിയായി, വീതി കൂട്ടുന്ന ജോലി പുരോഗമിക്കുന്നു.
35	കോഴിക്കോട്	25/000	45/000	20	ബി.എം റോഡ് പൂർത്തിയായി. 4 കി.മി ബി.സി റോഡ് പൂർത്തിയായി

അപലംബം: പൊതുമാതൃകയിൽ വകുപ്പ് (ദേശീയ പദത)

അനുബന്ധം 11.1.3 കേരളത്തിലെ ദേശീയ പാതകളുടെ(എൻഎച്ച്) നീളം (കി.മി)

ക്രമ നം.	പുതിയ നമ്പർ	പഴയ നമ്പർ	ദേശീയ പാത/പൊതുമരാമത്ത് റോഡ്	മുതൽ	വരെ	കേരളത്തിലെ ദേശീയ പാതകളുടെ നീളം (കി.മി)
1	66	17	ദേശീയ പാത/പൊതുമരാമത്ത് റോഡ്	തലപ്പാടി	ഇടപ്പള്ളി	420.77
		17	എൻ.എച്ച്.എ.ഐ			248.66
2	544	47		ഇടപ്പള്ളി	കളിയിക്കാവിള	168.14
3	85	49	എൻ.എച്ച്.എ.ഐ	വയലാർ	ഇടപ്പള്ളി	167.59
4	744	208	എൻ.എച്ച്.എ.ഐ	ബോഡിമേട്ട്	കണ്ടന്നൂർ	81.28
5	766	212	എൻ.എച്ച്.എ.ഐ	കൊല്ലം	കഴുത്തുരുത്തി	117.60
6	966	213	എൻ.എച്ച്.എ.ഐ	കോഴിക്കോട്	മുത്തങ്ങ (കേരള - കർണ്ണാടക അതിർത്തി)	125.30
7	183	220	സംസ്ഥാന പൊതുമരാമത്ത് റോഡ്	കോഴിക്കോട്	പാലക്കാട്	216.30
8	966B	47A	എൻ.എച്ച്.എ.ഐ	കൊല്ലം	തേനി (തമിഴ്നാട് അതിർത്തി)	5.92
9	966A	47C	സംസ്ഥാന പൊതുമരാമത്ത് റോഡ്	വെല്ലിംഗ്ടൺ ദ്വീപ്	കണ്ടന്നൂർ	17.20
10	183A		സംസ്ഥാന പൊതുമരാമത്ത് റോഡ്	വല്ലാർപ്പാടം	കളമശ്ശേരി	116.80
11	185		എൻ.എച്ച്.എ.ഐ	ഭരണിക്കാവ്	വണ്ടിപ്പെരിയാർ (വഴി) പത്തനംതിട്ട വഴി	96.00
ആകെ						1781.56

അവലംബം: പൊതുമരാമത്ത് വകുപ്പ് (ദേശീയ പാത)

അനുബന്ധം 11.1.4 പൊതുമരാമത്ത് റോഡുകൾ പരിപാലിക്കുന്ന റോഡുകളുടെ ജില്ലാതലം, ഉപരിതലം, തരംതിരിച്ചുള്ള നീളം (കിലോമീറ്ററിൽ)

ക്രമ നം.	ജില്ലകളുടെ പേര്	സംസ്ഥാന പാതകൾ		ആകെ
		ബി.റ്റി	പ്രധാന ജില്ലാ റോഡുകൾ	
1	തിരുവനന്തപുരം	226.60	2,150.44	2,377.04
2	കൊല്ലം	149.61	1,774.98	1,924.59
3	ആലപ്പുഴ	170.42	1,309.29	1,479.71
4	പത്തനംതിട്ട	249.60	1,744.51	1,994.11
5	കോട്ടയം	340.04	2,700.11	3,040.15
6	ഇടുക്കി	872.53	1,788.75	2,661.28
7	എറണാകുളം	401.97	2,562.59	2,964.56
8	തൃശ്ശൂർ	381.45	1,552.72	1,934.17
9	പാലക്കാട്	217.81	1,866.37	2,084.18
10	മലപ്പുറം	384.05	2,056.42	2,440.47
11	കോഴിക്കോട്	202.15	1,797.14	1,999.29
12	വയനാട്	145.71	768.26	913.97
13	കണ്ണൂർ	244.10	2,070.62	2,314.72
14	കാസർഗോഡ്	142.34	1,302.58	1,444.92
ആകെ നീളം (കി.മി)		4,128.38	25,444.78	29,573.16

അവലംബം: പൊതുമരാമത്ത് (റോഡുകൾ)

അനുബന്ധം 11.1.5 പൊതുമരാമത്ത് (റോഡുകൾ) വകുപ്പ് പരിപാലിക്കുന്ന റോഡുകളുടെ തരം തിരിച്ചുള്ള നീളം (31.08.24 വരെ)

ഇനം	സംസ്ഥാന പാതകൾ	പ്രധാന ജില്ല റോഡുകൾ	ആകെ
സിമെന്റ് കോൺക്രീറ്റ്			
31.03.2024 ലെ ദൈർഘ്യം			
2023-24 ൽ കൂട്ടിച്ചേർത്ത ദൈർഘ്യം			
31.08.2024 ലെ ദൈർഘ്യം			
ടാർ ചെയ്തത്			
31.03.2024 ലെ ദൈർഘ്യം	4,128.38	25,444.78	29,573.16
2023-24 ൽ കൂട്ടിച്ചേർത്ത ദൈർഘ്യം			
31.08.2024 ലെ ദൈർഘ്യം	4,128.38	25,444.78	29,573.16
കരിങ്കൽ പാകിയത്			
31.03.2024 ലെ ദൈർഘ്യം			
2023-24 ൽ കൂട്ടിച്ചേർത്ത ദൈർഘ്യം			
31.08.2024 ലെ ദൈർഘ്യം			
മറ്റുള്ളവ			
31.03.2024 ലെ ദൈർഘ്യം			
2023-24 ൽ കൂട്ടിച്ചേർത്ത ദൈർഘ്യം			
31.08.2024 ലെ ദൈർഘ്യം			
ആകെ			
31.03.2024 ലെ ദൈർഘ്യം	4,128.38	25,444.78	29,573.16
2023-24 ൽ കൂട്ടിച്ചേർത്ത ദൈർഘ്യം			
31.08.2024 ലെ ദൈർഘ്യം	4,128.38	25,444.78	29,573.16

അവലംബം : പൊതുമരാമത്ത് വകുപ്പ് (റോഡ് വിഭാഗം)

അനുബന്ധം 11.1.6 31.08.2024 വരെയുള്ള കണക്ക് പ്രകാരം പൊതുമരാമത്ത് വകുപ്പ് (പാലം) വിഭാഗം പരിപാലിക്കുന്ന പാലങ്ങളുടെയും കലങ്ങളുടെയും എണ്ണം

ക്രമ നം.	ഇനം	സംസ്ഥാന പാതകൾ	പ്രധാന ജില്ല റോഡുകൾ	മറ്റുള്ളവ (വില്ലേജ് റോഡുകൾ / ആർ.ഒ.ബി തുടങ്ങിയവ)	ആകെ
1	പാലങ്ങളുടെ ആകെ എണ്ണം	546.00	2,141.00	150.00	2,837.00
2	സുരക്ഷിതമല്ലാത്ത പാലങ്ങളുടെ എണ്ണം	0.00	0.00	0.00	0.00
3	കലുകളുടെ ആകെ എണ്ണം	0.00	0.00	0.00	0.00
4	സുരക്ഷിതമല്ലാത്ത കലുകളുടെ എണ്ണം	0.00	0.00	0.00	0.00

അവലംബം : പൊതുമരാമത്ത് വകുപ്പ് (പാലം വിഭാഗം)

അനുബന്ധം 11.1.7 31-03-2024 വരെയുള്ള കണക്കുകൾ പ്രകാരം രജിസ്റ്റർ ചെയ്തിട്ടുള്ള (ജില്ല തിരിച്ച്) ട്രാൻസ്ഫോർമർ/നോൺട്രാൻസ്ഫോർമർ വാഹനങ്ങളുടെ എണ്ണം

ഝ ഴ	വർഷം	ചരക്ക് വാഹനങ്ങൾ		ബസ്സുകൾ		വാഹനങ്ങൾ		നാല് ചക്ര വാഹനങ്ങൾ		വാഹനങ്ങൾ		വാഹനങ്ങൾ		വാഹനങ്ങൾ		ആകെ		
		ട്രാക്ടറുകൾ	വാഹനങ്ങൾ	ട്രാക്ടറുകൾ	വാഹനങ്ങൾ	കാറ്റുകൾ	വാഹനങ്ങൾ	വാഹനങ്ങൾ	വാഹനങ്ങൾ	വാഹനങ്ങൾ	വാഹനങ്ങൾ	വാഹനങ്ങൾ	വാഹനങ്ങൾ	വാഹനങ്ങൾ	വാഹനങ്ങൾ			
1	തിരുവനന്തപുരം	50,944	15,994	18,158	4,803	18,919	463,413	10,340	1,987	128	101,406	1,387,318	316	739	110	191	3,301	2,078,067
2	കൊല്ലം	42,341	11,658	5,586	2,741	9,294	298,218	7,786	706	15	62,924	920,056	2	687	141	94	2,267	1,364,516
3	പത്തനംതിട്ട	18,062	5,979	2,178	1,484	4,830	163,926	4,895	409	50	29,924	417,022	14	454	77	10	1,286	650,600
4	ആലപ്പുഴ	34,796	11,573	5,213	1,754	5,648	204,697	10,419	484	48	40,366	834,869	13	1,029	153	84	2,260	1,153,406
5	കോട്ടയം	36,036	9,808	5,684	2,145	10,273	290,855	6,972	603	51	56,823	598,966	10	829	83	72	2,497	1,021,707
6	ഇടുക്കി	17,741	3,930	2,198	1,315	6,400	138,187	6,948	343	13	32,072	237,142	255	612	61	44	1,087	448,348
7	എറണാകുളം	97,313	22,186	11,824	4,940	14,747	528,586	20,111	1,194	64	84,899	1,478,048	5,523	2,395	288	311	7,832	2,280,261
8	തൃശൂർ	56,674	19,978	13,161	3,406	12,427	363,852	18,021	854	48	79,456	1,163,761	369	2,484	156	119	3,007	1,737,773
9	പാലക്കാട്	47,579	20,066	7,754	2,898	9,286	238,226	11,466	567	36	64,402	873,454	4	6,251	309	327	3,052	1,285,677
10	മലപ്പുറം	64,377	28,792	8,906	5,747	14,222	408,955	9,696	750	70	137,506	1,180,142	4	2,260	223	101	3,766	1,865,517
11	കോഴിക്കോട്	46,936	17,903	7,919	3,266	9,050	318,878	12,640	860	75	70,904	1,134,821	35	713	137	59	2,946	1,627,142
12	വയനാട്	12,350	3,999	1,476	763	4,040	90,255	4,936	234	33	21,178	178,260	2	862	241	28	977	319,634
13	കണ്ണൂർ	40,015	11,651	7,047	2,626	8,329	266,637	11,679	515	122	65,769	665,496	16	460	135	24	2,996	1,083,517
14	കാസർഗോഡ്	18,170	3,756	2,733	1,390	3,890	119,946	4,806	215	58	37,582	295,430	2,205	371	94	42	1,689	492,377
	ആകെ	583,334	187,273	99,837	39,278	131,355	3,894,631	140,715	9,721	811	885,211	11,364,785	8,768	20,146	2,208	1,506	38,963	17,408,542

അവലംബം : ജോളോർ വാഹന വകുപ്പ് (എം.വി.സി)

അനുബന്ധം 11.1.8 2023-24 കാലയളവിൽ കേരളത്തിൽ പുതിയതായി രജിസ്റ്റർ ചെയ്ത വാഹനങ്ങൾ

ഓർഡിനാൻസ് നമ്പർ	വർഷം	വർഗ്ഗം	വാഹനം ടിസിയെങ്കിൾ	വാഹനം ടിസിയെങ്കിൾ	വാഹനം ടിസിയെങ്കിൾ	മുൻ ചികിത്സകൾ					കുറവ്/പരിഹാരങ്ങൾ					വാഹനം ടിസിയെങ്കിൾ	വാഹനം ടിസിയെങ്കിൾ	വാഹനം ടിസിയെങ്കിൾ	വാഹനം ടിസിയെങ്കിൾ							
						വാഹനം ടിസിയെങ്കിൾ	വാഹനം ടിസിയെങ്കിൾ	വാഹനം ടിസിയെങ്കിൾ	വാഹനം ടിസിയെങ്കിൾ	വാഹനം ടിസിയെങ്കിൾ	വാഹനം ടിസിയെങ്കിൾ	വാഹനം ടിസിയെങ്കിൾ	വാഹനം ടിസിയെങ്കിൾ	വാഹനം ടിസിയെങ്കിൾ	വാഹനം ടിസിയെങ്കിൾ					വാഹനം ടിസിയെങ്കിൾ	വാഹനം ടിസിയെങ്കിൾ	വാഹനം ടിസിയെങ്കിൾ				
1	തിരുവനന്തപുരം	വാഹനം ടിസിയെങ്കിൾ	36	110	62,492	5	56	1	1	371	5,973	72	10	6	25	12	559	21,679	60	47	94	473	3	275	2,264	94,622
2	കൊല്ലം	വാഹനം ടിസിയെങ്കിൾ	38	52	37,772	12				147	1,547	12	4		3		192	14,039	23	4	46	180		121	1,739	55,931
3	പത്തനംതിട്ട	വാഹനം ടിസിയെങ്കിൾ	9	21	17,324		1	1	110	846	4				6		111	9,419	18	8	50	65		63	719	28,775
4	ആലപ്പുഴ	വാഹനം ടിസിയെങ്കിൾ	35	39	36,388	5	1	1	200	1,108	7	9	1		9	2	287	11,541	47	5	35	194	3	83	1,494	51,493
5	കോട്ടയം	വാഹനം ടിസിയെങ്കിൾ	36	38	22,292	2	2	4	123	1,009	22	5			5		148	13,990	28	18	76	193		111	1,602	39,704
6	ഇടുക്കി	വാഹനം ടിസിയെങ്കിൾ	12	16	9,691	3	1		49	391	4	2			1		159	4,532	12	2	14	68	2	46	862	15,867
7	എറണാകുളം	വാഹനം ടിസിയെങ്കിൾ	167	91	54,540	19	142	4	285	3,127	61	8	1	15	1	1	1,509	27,330	95	37	65	540	48	300	4,224	92,610
8	തൃശ്ശൂർ	വാഹനം ടിസിയെങ്കിൾ	72	48	43,306	4		1	357	1,939	13	11		8	2	2	380	18,194	41	14	39	282	42	114	2,330	67,241
9	പാലക്കാട്	വാഹനം ടിസിയെങ്കിൾ	42	33	32,008	13	1	1	298	1,446	24	7		6	1	1	226	10,625	9	15	42	176	2	120	1,707	46,805
10	മലപ്പുറം	വാഹനം ടിസിയെങ്കിൾ	23	105	52,047	1			393	2,953	66	2		8	1	1	081	16,926	2	17	60	278	4	254	2,820	76,243
11	കോഴിക്കോട്	വാഹനം ടിസിയെങ്കിൾ	36	92	57,741		1		350	3,893	10	5		11	5	5	262	16,830	8	9	43	269	3	218	2,076	81,862
12	വയനാട്	വാഹനം ടിസിയെങ്കിൾ	4	23	7,702				74	613	5	3		7			63	3,465	4	7	10	69		54	661	12,764
13	കണ്ണൂർ	വാഹനം ടിസിയെങ്കിൾ	36	47	34,740	3		1	269	2,624	23	4		13	2	2	128	14,237	17	3	48	331		138	1,998	54,662
14	കാസർഗോഡ്	വാഹനം ടിസിയെങ്കിൾ	23	19	14,515				95	1,735	8	6		6			131	7,742	8	9	24	91	2	124	950	25,488
	ആകെ		569	734	482,558	67	202	8	3,121	29,204	331	76	8	123	26	26	4,436	190,549	372	195	646	3,209	109	2,021	25,446	744,067

അവലംബം: മോട്ടോർ വാഹന വകുപ്പ് (എംവിഡി)

അനുബന്ധം 11.1.9 കേരളത്തിലെ മോട്ടോർ വാഹനങ്ങളുടെ ജില്ല തിരിച്ചുള്ള വർദ്ധനവും അവയുടെ സൂചികയും (അടിസ്ഥാനം 2011-12 = 100)

ജില്ല	2011-12		2015-16		2016-17		2017-18		2018-19		2019-20		2020-21		2021-22		2022-23		2023-24		
	ഓടിക്കുന്നവർ	ഓടിക്കുന്നവർ	ഓടിക്കുന്നവർ	ഓടിക്കുന്നവർ	ഓടിക്കുന്നവർ	ഓടിക്കുന്നവർ	ഓടിക്കുന്നവർ	ഓടിക്കുന്നവർ	ഓടിക്കുന്നവർ	ഓടിക്കുന്നവർ	ഓടിക്കുന്നവർ	ഓടിക്കുന്നവർ	ഓടിക്കുന്നവർ	ഓടിക്കുന്നവർ	ഓടിക്കുന്നവർ	ഓടിക്കുന്നവർ	ഓടിക്കുന്നവർ	ഓടിക്കുന്നവർ	ഓടിക്കുന്നവർ	ഓടിക്കുന്നവർ	ഓടിക്കുന്നവർ
തിരുവനന്തപുരം	896,681	1,279,241	143	1,387,099	155	1,507,115	168	1,627,941	182	1,728,140	193	1,803,496	201	1,886,842	210	1,983,445	221	2,078,067	232	2,178,067	241
കൊല്ലം	523,739	804,425	154	884,393	169	973,516	186	1,064,413	203	1,133,519	216	1,186,069	226	1,245,422	238	1,308,585	250	1,364,516	261	1,420,447	270
പത്തനംതിട്ട	294,860	388,736	132	424,304	144	463,035	157	502,790	171	535,394	182	561,006	190	590,575	200	621,825	211	650,600	221	681,471	230
ആലപ്പുഴ	478,641	695,455	145	758,416	158	824,924	172	892,320	186	948,286	198	992,845	207	1,044,573	218	1,101,913	230	1,153,406	241	1,205,899	250
കോട്ടയം	497,638	649,485	131	700,442	141	756,198	152	812,648	163	859,791	173	897,817	180	938,678	189	982,003	197	1,021,707	205	1,065,418	214
ഇടുക്കി	124,528	282,406	227	305,682	245	330,651	266	357,499	287	379,302	305	397,532	319	415,338	334	432,481	347	448,348	360	464,215	369
എറണാകുളം	1,103,542	1,458,003	132	1,572,442	142	1,697,104	154	1,823,394	165	1,929,471	175	2,005,305	182	2,090,055	189	2,187,651	198	2,280,261	207	2,372,871	216
തൃശ്ശൂർ	706,674	1,106,263	157	1,197,112	169	1,297,154	184	1,394,862	197	1,472,843	208	1,532,960	217	1,599,307	226	1,670,532	236	1,737,773	246	1,805,014	255
പാലക്കാട്	446,083	799,790	179	872,945	196	951,809	213	1,029,061	231	1,091,115	245	1,138,802	255	1,187,301	266	1,238,872	278	1,285,677	288	1,332,482	297
മലപ്പുറം	572,164	1,116,158	195	1,230,118	215	1,349,667	236	1,473,208	257	1,588,782	274	1,636,458	286	1,711,584	299	1,789,274	313	1,865,517	326	1,941,760	339
കോഴിക്കോട്	583,519	937,968	161	1,027,555	176	1,128,123	193	1,231,363	211	1,315,250	225	1,384,372	237	1,461,606	250	1,545,280	265	1,627,142	279	1,708,004	292
വയനാട്	84,007	193,349	230	212,246	253	233,799	278	253,984	302	269,118	320	281,067	335	293,652	350	306,870	365	319,634	381	332,498	394
കണ്ണൂർ	383,166	585,964	153	651,260	170	724,665	189	798,561	208	856,048	223	909,698	237	968,156	253	1,028,855	269	1,083,517	283	1,138,179	297
കാസർഗോഡ്	175,112	270,809	155	300,334	172	332,138	190	365,459	209	391,216	223	414,620	237	439,898	251	466,889	267	492,377	281	518,866	295
ആലുവ	6,870,354	10,568,052	154	11,524,348	168	12,569,898	183	13,627,503	198	14,478,275	211	15,142,047	220	15,872,987	231	16,664,475	243	17,408,542	253	18,144,610	262
മുൻവർഷത്തെ അപേക്ഷിച്ച് കേരളത്തിലെ മോട്ടോർ വാഹനങ്ങളുടെ വർദ്ധനവ്		9.08		9.05		9.07		8.41		6.24		4.58		4.83		4.99		4.58		4.58	

അവലംബം : മോട്ടോർ വാഹന വകുപ്പ്(MVD)

അനുബന്ധം 11.1.10 കേരളത്തിലെ മോട്ടോർ വാഹനങ്ങളുടെ തരം തിരിച്ചുള്ള വർദ്ധനവ് - 2012-13 മുതൽ 2022-24 വരെ

ചരക്ക് വാഹനങ്ങൾ	2012-13	2013-14	2014-15	2015-16	2016-17	2017-18	2018-19	2019-20	2020-21	2021-22	2022-23	2023-24
ചരക്ക് കാരിയർ												
മുച്ചിട്ടു വാഹനവും (ചരക്ക്) കാരട്രുള്ള ഇ റിക്ഷ (ജി)	328,800	353,660	370,474	388,424	406,271	427,820	456,188	480,739	498,842	521,045	545,252	568,255
II. ബസ്സുകൾ	128,964	136,751	142,536	147,520	153,410	160,013	166,797	172,525	177,440	180,977	184,076	187,273
സ്റ്റേജ് ക്യാരേജുകൾ												
ബസ്/മെറ്റി ബസ്സുകൾ	3,125	3,383	3,680	4,387	4,888	5,016	5,183	5,424	5,432	5,453	5,567	5,919
III. കാറ്റകളും സ്റ്റേജർ വാഹനങ്ങളും	68,471	71,813	74,519	78,122	81,738	84,536	86,963	89,645	89,820	90,018	90,952	93,918
കാറ്റുകൾ												
മോട്ടോർ കാബ്	1,665,447	1,866,523	2,051,123	2,245,835	2,465,935	2,706,497	2,942,986	3,135,567	3,299,288	3,495,907	3,702,518	3,893,067
മാക്സി ക്യാബ്	56,656	71,126	81,141	91,244	101,334	110,193	121,777	127,708	128,331	129,347	132,021	136,457
IV. മുച്ചിട്ടു വാഹനങ്ങൾ ക്യാബ്രിനൈക്കിളും	2,881	3,026	3,139	3,284	3,379	3,497	3,592	3,783	3,807	3,820	3,886	4,258
ത്രീ വീലറും ഇ-റിക്ഷയും (പി)												
ക്യാബ്രിനൈക്കിൾ	632,986	670,634	698,956	722,704	745,408	769,070	795,596	819,891	825,697	835,904	855,668	885,211
V. ഇതരവകു വാഹനങ്ങൾ							10	471	471	471	662	811
എം-സൈക്കിൾ/സൂട്ടർ												
മോട്ടോർ സൈക്കിൾ/സൂട്ടർ-വാടകയ്ക്കു ഉപയോഗിക്കുന്നതു	4,779,660	5,419,723	6,057,453	6,671,299	7,337,554	8,068,312	8,802,245	9,389,415	9,856,441	10,348,478	10,876,009	11,358,699
VI. ട്രാക്ടർസ്	2,038	2,044	2,054	2,067	2,097	2,163	2,239	2,467	2,492	2,574	2,821	3,023
VII. അഡ്വാൻസ്ഡ് വാഹനം	12,951	13,434	13,736	14,119	14,521	15,076	15,720	16,576	17,229	18,481	19,417	20,145
VIII. ആംബുലൻസ്	1,018	1,677	2,438	4,406	5,718	7,942	10,717	11,313	11,542	12,088	12,826	13,395
IX. സ്വകാര്യ സർവീസ് വാഹനം	4,211	4,658	5,131	5,692	6,212	6,721	6,985	7,642	7,920	8,669	8,987	9,721
X. മറ്റുള്ളവ	102,799	108,370	112,369	116,593	120,402	124,165	127,596	128,727	129,197	129,975	130,514	131,355
ആകെ	63,829	66,837	69,236	72,356	75,481	78,877	82,909	86,382	88,098	89,780	93,299	97,035
മുൻവർഷത്തെ അപേക്ഷിച്ച് വർദ്ധനവ് ശതമാനത്തിൽ	7,853,836	8,793,659	9,687,985	10,568,052	11,524,348	12,569,898	13,627,503	14,478,275	15,142,047	15,872,987	16,664,475	17,408,542
സർവർഷത്തെ അപേക്ഷിച്ച് വർദ്ധനവ് ശതമാനത്തിൽ	14.31	11.97	10.17	9.08	9.05	9.07	8.41	6.24	4.58	4.83	4.99	4.58

അവലംബം: മോട്ടോർ വാഹന വകുപ്പ് (എംവിസി)

അനുബന്ധം 11.1.11 2023- 2024 കാലയളവിൽ കേരളത്തിൽ രജിസ്റ്റർ ചെയ്തിട്ടുള്ള ഇലക്ട്രിക് വാഹനങ്ങളുടെ എണ്ണം (2024 ആഗസ്റ്റ് വരെ)

ക്രമ നം.	വാഹനങ്ങളുടെ ഇനം		രജിസ്റ്റർ ചെയ്ത വാഹനങ്ങളുടെ എണ്ണം	
			2022	2024(ആഗസ്റ്റ് വരെ)
1	പൊതു ഗതാഗതം വാഹനങ്ങൾ	മോട്ടോർ സൈക്കിൾ/സ്കൂട്ടർ-വാടകയ്ക്ക് ഉപയോഗിക്കുന്നവ	216	195
		കാർട്ടുള്ള ഇ റിക്ഷ	141	39
		ഇ റിക്ഷ (യാത്രാവാഹനം)	9	
		മോട്ടോർ കാബ്	4,076	3,614
		മുച്ചിത്രം(യാത്രാവാഹനം)	29,058	16,874
		മുച്ചിത്രം(ചരക്ക്)	3,226	1,899
		മറ്റുള്ളവ	29,829	19,722
ആകെ(പൊതു ഗതാഗതം വാഹനങ്ങൾ)			66,555	42,343
2	നോൺ ട്രാൻസ്പോർട്ട് വാഹനങ്ങൾ	മോട്ടോർ സൈക്കിൾ/സ്കൂട്ടർ	491,011	328,413
		മോട്ടോർ കാർ	197,577	129,344
		മുച്ചിത്രം(വ്യക്തിപരം)	341	174
		മറ്റുള്ളവ	3,649	1,809
ആകെ(നോൺ ട്രാൻസ്പോർട്ട് വാഹനങ്ങൾ)			692,578	459,740
ആകെ എണ്ണം			759,133	502,083

31/08/2024 വരെയുള്ള വിവരങ്ങൾ

അനുബന്ധം 11.1.12 2023ജനുവരി മുതൽ ഡിസംബർ വരെ കേരളത്തിൽ സംഭവിച്ച അപകടങ്ങളുടെ അടിസ്ഥാന കാരണങ്ങൾ സംബന്ധിച്ച വിവരങ്ങൾ

ക്രമ നം.	ജില്ലയുടെ പേര്	മോട്ടോർ വാഹന ട്രെയ്ലർമാരുടെ പിഴവ് മൂലം	മോട്ടോർ വാഹനേതര ട്രെയ്ലർമാരുടെ പിഴവ് മൂലം	സൈക്കിൾ യാത്രക്കാരുടെ പിഴവ് മൂലം	കാൽനട യാത്രക്കാരുടെ പിഴവ് മൂലം	യാത്രക്കാരുടെ പിഴവ് മൂലം	മോട്ടോർ വാഹനങ്ങളുടെ തകരാർ മൂലം	റോഡിൻറെ ഉപരിതല തകരാർ മൂലം	മോശമായ കാലാവസ്ഥ	മറ്റു കാരണങ്ങൾ	കാരണങ്ങൾ അറിയാത്തവ	ആകെ
1	തിരുവനന്തപുരം നഗരം	590	300	0	12	1	1	4	2	1,020	283	2,213
2	തിരുവനന്തപുരം ഗ്രാമം	1,905	448	0	8	9	10	20	3	841	192	3,436
3	കൊല്ലം നഗരം	1,253	518	0	0	0	1	3	0	209	152	2,136
4	കൊല്ലം ഗ്രാമം	1,410	254	0	0	0	0	2	0	249	1	1,916
5	പത്തനംതിട്ട	692	146	1	2	4	1	3	1	841	204	1,895
6	ആലപ്പുഴ	2,331	799	8	2	3	1	0	2	505	494	4,145
7	കോട്ടയം	2,280	611	3	13	5	1	2	4	402	126	3,447
8	ഇടുക്കി	788	150	1	1	1	3	5	4	229	51	1,233
9	എറണാകുളം നഗരം	1,461	466	1	1	1	2	19	1	739	112	2,803
10	എറണാകുളം ഗ്രാമം	2,919	480	5	7	6	2	2	1	470	433	4,325
11	തൃശൂർ നഗരം	1,806	382	2	5	1	2	2	0	235	178	2,613
12	തൃശൂർ ഗ്രാമം	1,329	472	2	2	3	0	5	0	287	290	2,390
13	പാലക്കാട്	1,268	498	2	1	1	0	2	0	733	453	2,958
14	മലപ്പുറം	2,028	829	0	9	2	1	4	0	327	53	3,253
15	കോഴിക്കോട് നഗരം	988	342	17	0	0	0	0	0	639	208	2,194
16	കോഴിക്കോട് ഗ്രാമം	1,370	580	1	0	0	1	0	0	357	152	2,461
17	വയനാട്	807	62	2	0	0	0	0	0	27	12	910
18	കണ്ണൂർ നഗരം	1,170	188	0	0	0	0	0	0	173	105	1,636
19	കണ്ണൂർ ഗ്രാമം	773	225	0	0	0	1	2	0	30	28	1,059
20	കാസർഗോഡ്	761	190	1	0	0	0	0	0	75	41	1,068
ആകെ		27,929	7,940	46	63	37	27	75	18	8,388	3,568	48,091
ആകെ ശതമാനം		58.08	16.51	0.10	0.13	0.08	0.06	0.16	0.04	17.44	7.42	100

അവലംബം : സംസ്ഥാന ക്രൈം റെക്കോർഡ്സ് ബ്യൂറോ

അനുബന്ധം: 11.1.13 2023ജനുവരി മുതൽ ഡിസംബർ വരെ കേരളത്തിൽ സംഭവിച്ച റോഡ് അപകടങ്ങളിൽ ഉൾപ്പെട്ട വാഹനങ്ങളുടെ ഇനം തിരിച്ചുള്ള വിവരങ്ങൾ

ക്രമ നം.	ജില്ലയുടെ പേര്	കെ എസ് ആർ ടി സി ബസ്സുകൾ	മറ്റു ബസ്സുകൾ	ചരക്കുവാഹനങ്ങൾ	മോട്ടോർ കാർ	ജീപ്പുകൾ	ഓട്ടോറിക്ഷകൾ	ഇരുചക്രവാഹനങ്ങൾ	പലവക	അരം തിരിച്ചില്ലാത്തവ	ആകെ
1	തിരുവനന്തപുരം നഗരം	61	40	159	646	12	213	1,028	53	1	2,213
2	തിരുവനന്തപുരം ഗ്രാമം	65	98	246	833	18	316	1,777	80	3	3,436
3	കൊല്ലം നഗരം	49	82	203	546	6	206	976	65	3	2,136
4	കൊല്ലം ഗ്രാമം	31	52	195	552	28	168	842	44	4	1,916
5	പത്തനംതിട്ട	44	82	147	675	20	187	682	58	0	1,895
6	ആലപ്പുഴ	60	141	420	1,087	19	324	1,971	112	11	4,145
7	കോട്ടയം	50	186	280	1,240	60	291	1,220	102	18	3,447
8	ഇടുക്കി	20	83	107	404	92	176	313	37	1	1,233
9	എറണാകുളം നഗരം	31	245	269	830	15	211	1,135	62	5	2,803
10	എറണാകുളം ഗ്രാമം	57	217	493	1,371	47	324	1,717	90	9	4,325
11	തൃശൂർ നഗരം	22	198	251	772	12	252	1,013	88	5	2,613
12	തൃശൂർ ഗ്രാമം	23	168	266	679	22	173	982	67	10	2,390
13	പാലക്കാട്	13	171	401	693	53	271	1,247	96	13	2,958
14	മലപ്പുറം	34	228	433	996	54	346	1,087	74	1	3,253
15	കോഴിക്കോട് നഗരം	27	269	212	547	8	176	907	44	4	2,194
16	കോഴിക്കോട് ഗ്രാമം	26	227	283	694	40	197	926	65	3	2,461
17	വയനാട്	31	39	90	315	29	63	320	22	1	910
18	കണ്ണൂർ നഗരം	15	167	214	480	20	150	543	47	0	1,636
19	കണ്ണൂർ ഗ്രാമം	7	66	114	318	22	118	379	32	3	1,059
20	കാസർഗോഡ്	22	52	125	356	19	115	338	41	0	1,068
ആകെ		688	2,811	4,908	14,034	596	4,277	19,403	1,279	95	48,091
ആകെ ശതമാനം		1.43	5.85	10.21	29.18	1.24	8.89	40.35	2.66	0.20	100.00

അവലംബം : സംസ്ഥാന ക്രൈം റെക്കോർഡ്സ് ബ്യൂറോ

അനുബന്ധം 11.1.14 കെ എസ് ആർ ടി സി / സിഫ്റ്റ് എന്നിവയുടെ ഉടമസ്ഥതയിലുള്ള ബസ്സുകൾ

വർഷം	ആകെ ബസ്സുകളുടെ എണ്ണം	പുതിയ ബസ്സുകളുടെ എണ്ണം
2012 മാർച്ച്	5,803	292
2013 മാർച്ച്	5,812	494
2014 മാർച്ച്	5,860	320
2015 മാർച്ച്	5,629	189
2016 മാർച്ച്	5,686	809
2017 മാർച്ച്	5,953	557
2018 മാർച്ച്	5,636	72
2019 മാർച്ച്	5,690	
2020 മാർച്ച്	5,468	
2021 മാർച്ച്	5,466	1
2022 മാർച്ച്	4,807	
2023 മാർച്ച്	4,807	166
2024 മാർച്ച്	5,509	248
31.08.2024 വരെയുള്ള ആകെ ബസ്സുകളുടെ എണ്ണം	5,529	20

അവലംബം : കെ.എസ്.ആർ.ടി.സി

അനുബന്ധം: 11.1.15 കെ.എസ്.ആർ.ടി.സിയുടെ ഉടമസ്ഥതയിലുള്ള ബസ്സുകളുടെ കാലപ്പഴക്കം സംബന്ധിച്ച വിശദാംശങ്ങൾ (2021-24)

ക്രമ നമ്പർ	ബസ്സുകൾ	2021 മാർച്ച്	2022 മാർച്ച്	2023 മാർച്ച്	2024 മാർച്ച്
1	10 വർഷവും അതിനു മുകളിലും	2,829.00	2,367.00	2,833.00	3,066.00
2	7 വർഷത്തിനു മുകളിലും 10 വർഷത്തിനു താഴെയും	1,010.00	1,017.00	1,134.00	1,887.00
3	5 വർഷത്തിനു മുകളിലും 7 വർഷത്തിനു താഴെയും	835.00	1,307.00	768.00	141.00
4	5 വർഷത്തിനു താഴെയുള്ളവ	792.00	116.00	72.00	1.00
5	സ്കാപ്പ് ചെയ്യപ്പെട്ട ബസ്സുകളുടെ എണ്ണം	108.00	167.00	446.00	258.00
6	വാടകയ്ക്ക് എടുത്തിട്ടുള്ള ബസ്സുകളുടെ എണ്ണം	17.00	6.00	0.00	0.00
7	ഇലക്ട്രിക് ബസ്സുകളുടെ എണ്ണം	8.00	0.00	0.00	0.00
	ആകെ	5,466.00	4,807.00	4,807.00	5,095.00

അവലംബം : കെ.എസ്.ആർ.ടി.സി

അനുബന്ധം 11.1.16 കെ.എസ്.ആർ.ടി.സി യുടെ പ്രധാന ആന്തരിക സൂചകങ്ങൾ(2023-24)

ക്രമ നമ്പർ	സൂചകം	യൂണിറ്റ്	
1	കൈവശമുള്ള ഫ്ലീറ്റിന്റെ ശരാശരി	5,095	
2	ഓപ്പറേറ്റ് ചെയ്യുന്ന ഫ്ലീറ്റുകളുടെ എണ്ണത്തിന്റെ ശരാശരി	3,731	
3	ശരാശരി കാലപ്പഴക്കം (വർഷം)	11	
4	കാലാവധി കഴിഞ്ഞ വാഹനങ്ങൾ	716	
5	ജീവനക്കാരുടെ എണ്ണം	23,599	
6	സ്റ്റാഫ് -ബസ് നിരക്ക് അഥവാ ഒരു ബസ്സിനു വേണ്ടിവരുന്ന ജീവനക്കാരുടെ ശരാശരി എണ്ണം (fleet held)	ഡ്രൈവർ /ബസ്സ്	1.64
		കണ്ടക്ടർ /ബസ്സ്	1.66
		മിനിസ്ടീരിയൽ /ബസ്സ്	0.26
		മെക്കാനിക്സ്/ബസ്സ്	0.82
7	ഇന്ധന ക്ഷമത (കിലോമീറ്റർ/ലിറ്റർ എച്ച്.എസ്.ഡി)	4.08	
8	ഒക്കുപൻസി അനുപാതം	78.14	

അവലംബം : കെ.എസ്.ആർ.ടി.സി

അനുബന്ധം 11.1.17 കെ.യു.ആർ.ടി.സി -പ്രവർത്തന കാര്യക്ഷമതയുടെ പ്രധാന സൂചകങ്ങൾ

ക്രമ നം.	ഇനം	വർഷം			
		2021-22	2022-23	2023-24	2024-25 (ആഗസ്റ്റ് 2024 വരെ)
1	ബസ്സുകളുടെ എണ്ണം (മാർച്ച് 31 വരെ)	479.00	462.00	453.00	453.00
2	ആകെ റെവന്യൂ വരുമാനം (കോടിയിൽ)	42.05	98.97	115.40	28.20
3	ആകെ റെവന്യൂ ചെലവ് (കോടിയിൽ)				
4	ആകെ പ്രവർത്തന നഷ്ടം (കോടിയിൽ)				
5	മാർച്ച് 31 വരെ പ്രവർത്തിപ്പിച്ച ഷെഡ്യൂളുകളുടെ എണ്ണം.	119	131	59	77
6	ഒരു വാഹനത്തിന്റെ ഒരു ദിവസത്തെ ശരാശരി വരുമാനം	15,949	22,366	25,098	23,071
7	പ്രവർത്തിപ്പിച്ച കി.മീ അനുസരിച്ചുള്ള ശരാശരി വരുമാനം (പൈസ)	5,293	6,529	6,055	5,080
8	യാത്രക്കാരുടെ എണ്ണം അനുസരിച്ചുള്ള ശരാശരി വരുമാനം (പൈസ)	4,314	5,00	5,660	8,066
9	ഒരു ദിവസം ഒരു ബസ് ഓടിയതിന്റെ ശരാശരി	301	342	415	454
10	ഒരു ദിവസം നിർത്തിയിടുന്ന വാഹനങ്ങളുടെ ശരാശരി	72	234	211	188
11	യാത്രക്കാരുടെ എണ്ണം (ലക്ഷം)	97.47	195.00	203.00	35.00

അവലംബം : കെ.എസ്.ആർ.ടി.സി

കുറിപ്പ്: കെ.എസ്.ആർ.ടി.സി യുടെ മാനേജ്മെന്റിനു കീഴിലാണ് കെ.യു.ആർ.ടി.സി പ്രവർത്തിക്കുന്നത്. കെ.യു.ആർ.ടി.സിയുടെ ബസ്സുകളുടെ സർവ്വീസ്, ഓപ്പറേഷൻ, അറ്റകുറ്റ പണികൾ എന്നിവ കെ.എസ്.ആർ.ടി.സി യാണ് നടത്തുന്നത്. അതിനാൽ കെ.യു.ആർ.ടി.സിയുടെ പ്രവർത്തന ലാഭവും നഷ്ടവും വേർതിരിച്ചിട്ടില്ല.

അനുബന്ധം 11.1.18 കെ.യു.ആർ.ടി.സി -പ്രവർത്തന കാര്യക്ഷമതയുടെ പ്രധാന സൂചകങ്ങൾ

ക്രമ നം.	ഇനം	വർഷം			
		2021-22	2022-23	2023-24	2024-25 (ആഗസ്റ്റ് 2024 വരെ)
1	ബസ്സുകളുടെ എണ്ണം (മാർച്ച് 31 വരെ)	4,807	4,807	5,095	5,095
2	ആകെ റെവന്യൂ വരുമാനം (കോടിയിൽ)	1,057.25	2,092.49	2,347.94	987.87
3	ആകെ റെവന്യൂ ചെലവ്(കോടിയിൽ)	1,895.08	2,407.02	2,650.35	1,149.22
4	ആകെ പ്രവർത്തന നഷ്ടം (കോടിയിൽ)	-837.83	-314.53	-302.41	-161.35
5	മാർച്ച് 31 വരെ പ്രവർത്തിപ്പിച്ച ഷെഡ്യൂളുകളുടെ എണ്ണം.	3,552	3,731	3,041	3,945
6	ഒരു വാഹനത്തിന്റെ ഒരു ദിവസത്തെ ശരാശരി വരുമാനം (രൂപയും)	11,912	16,175	15,116	14,749
7	പ്രവർത്തിപ്പിച്ച കി.മീ അനുസരിച്ചുള്ള ശരാശരി വരുമാനം (പൈസ)	3,761	4,716	4,501	4,464
8	യാത്രക്കാരുടെ എണ്ണം അനുസരിച്ചുള്ള ശരാശരി വരുമാനം (പൈസ)	2,831	3,195	3,065	3,030
9	ഒരു ദിവസം ഒരു വാഹനം ഓടിയതിന്റെ ശരാശരി	317	335	336	330
10	ഒരു ദിവസം നിർത്തിയിടുന്ന വാഹങ്ങളുടെ ശരാശരി	5,481	5,072	4,854	4,952
11	യാത്രക്കാരുടെ എണ്ണം (ലക്ഷം)	3,852	6,292	6,736	2,740
12	ശരാശരി ഒക്കുപെൻസി / ബസ്സ്/മാസം	52.58	41.2	78.14	77.5

അവലംബം : കെ.എസ്.ആർ.ടി.സി

അനുബന്ധം 11.1.19 കെ.എസ്.ആർ.ടി.സിയുടെ ജില്ലാ തിരിച്ചുള്ള പ്രവർത്തന സ്ഥിതി വിവരക്കണക്കുകൾ(2022-23)

ക്രമ നം.	യൂണിറ്റ്	കൈവരം ഉള്ള ബസ്സുകളുടെ എണ്ണം	ഷെഡ്യൂളുകളുടെ എണ്ണം	കാര്യക്ഷമമായി പ്രവർത്തിച്ച കിലോ മീറ്റർ ദൈർഘ്യം (ലക്ഷം)	യാത്രക്കാരുടെ എണ്ണം (ലക്ഷം)
		31.03.2024 വരെ			
1	തിരുവനന്തപുരം	1,269	834	918	1,881
2	കൊല്ലം	563	378	490	872
3	പത്തനംതിട്ട	248	217	262	343
4	ആലപ്പുഴ	359	313	343	506
5	കോട്ടയം	393	333	419	444
6	എറണാകുളം	501	363	432	676
7	ഇടുക്കി	216	190	216	206
8	തൃശൂർ	274	201	249	289
9	പാലക്കാട്	201	171	244	227
10	മലപ്പുറം	160	122	168	153
11	കോഴിക്കോട്	282	167	228	262
12	കണ്ണൂർ	236	200	231	326
13	കാസറഗോഡ്	154	128	152	245
14	വയനാട്	239	195	231	300
ആകെ		50,95	3,812	4,583	6,730

അവലംബം: കെ.എസ്.ആർ.ടി.സി.

അനുബന്ധം 11.1.20 കൊച്ചി മെട്രോയുടെ പ്രവർത്തനക്ഷമത സൂചിപ്പിക്കുന്ന പ്രധാന സൂചകങ്ങൾ

ക്രമ നം.	ഇനം	വർഷം							2024-25 (ആഗസ്റ്റ് 31 വരെ)
		2017-18	2018-19	2019-20	2020-21	2021-22	2022-23	2023-24	
1	ആകെ റെവന്യൂ വരുമാനം (കോടിയിൽ)	44.67	81.37	94.03	39.97	66.71	132.21	168.23	74.31
2	ആകെ റെവന്യൂ ചെലവ് (കോടിയിൽ)	87.96	101.30	115.77	112.36	118.35	126.86	145.28	56.58
3	ആകെ പ്രവർത്തന ലാഭം/നഷ്ടം ⁽⁻⁾ (കോടിയിൽ)	-43.29	-19.93	-21.74	-72.39	-51.64	5.35	22.95	17.73
4	മാർച്ച് 31 വരെയുള്ള സർവീസുകളുടെ എണ്ണം.	63,432	86,162	93,542	41,762	62,311	85,985	87,869	36,176
5	സർവീസുകളിൽ നിന്നുള്ള ശരാശരി വരുമാനം	7,042.19	9,443.84	10,052.17	9,570.90	10,705.97	15,375.94	19,145.55	20,54
6	പ്രതിമാസം ഒരു യാത്രക്കാരനിൽ നിന്നുള്ള ശരാശരി വരുമാനം	1,330.65	1,933.54	1,556.65	3,137.57	2,060.63	1,594.07	1,561.79	1,512
7	യാത്രക്കാരുടെ എണ്ണം (ലക്ഷം)	100.71	126.25	181.22	38.22	97.12	248.82	323.15	147
8	ശരാശരി ചെലവ്/യാത്രക്കാരുടെ എണ്ണം/പ്രതിമാസം	2,620.20	2,407.13	1,916.55	8,820.05	3,655.76	1,529.56	1,348.73	1,151
9	ശരാശരി സിറ്റിംഗ് ശേഷി /ടെയിൻ /പ്രതിമാസം	4,763.05	4,395.79	5,807.00	2,067.57	4,667.24	5,308.67	6,735.00	6,930

അവലംബം : കൊച്ചി മെട്രോ റെയിൽ ലിമിറ്റഡ്(കെ.എം.ആർ.എൽ)

അനുബന്ധം 11.1.21 കൊച്ചി മെട്രോയുടെ പ്രവർത്തനക്ഷമത കാണിക്കുന്ന പ്രധാന സൂചകങ്ങൾ

ക്രമ നം.	ഇനം	2022-23	2023-24	2024-25 (2024 ആഗസ്റ്റ് വരെ)
1	വാർട്ടർ മെട്രോ സഞ്ചരിച്ച റൂട്ട് ദൈർഘ്യം (കിലോമീറ്റർ)	0	8.5	24.6
2	ബോട്ടുകളുടെ എണ്ണം	7	12	15
3	പ്രവർത്തന ക്ഷമമായ ബോട്ടുകളുടെ എണ്ണം	0	9	11
4	ഒരു ഷെഡ്യൂളിലെ ട്രിപ്പുകളുടെ എണ്ണം	0	39,770	21,117
5	യാത്രക്കാരുടെ എണ്ണം (1000 ൽ)	0	1844.37	803.39
6	ഉൾനാടൻ ജലഗതാഗതത്തിനുള്ള ആകെ വരുമാനം (ലക്ഷം രൂപയിൽ)	0	413.2	282.38
7	മറ്റുള്ള ബിസിനസിൽ നിന്നും ലഭിക്കുന്ന ആകെ വരുമാനം	0	5.16	0.95
8	ജീവനക്കാരുടെ എണ്ണം	73	134	130

അവലംബം: കൊച്ചി വാട്ടർ മെട്രോ ലിമിറ്റഡ്(കെ.ഡബ്ല്യു.എം.എൽ)

അനുബന്ധം 11.1.22 : ഇന്ത്യയിലെ വൻകിട തുറമുഖങ്ങളിൽ കൈകാര്യം ചെയ്ത ചരക്ക് ഗതാഗതം (ടണ്ണിൽ)

ക്രമ നം	തുറമുഖങ്ങളുടെ പേര്		ഏപ്രിൽ-മാർച്ച്, 2022-23 (പി)		ഏപ്രിൽ-മാർച്ച്, 2023-24(എ)	
			ചരക്ക് ഗതാഗതം	ശതമാനം	ചരക്ക് ഗതാഗതം	ശതമാനം
1	2	3	4	5	6	7
1	കെ ഡി എസ് (എസ് എം പി കൊൽക്കത്ത)	വിദേശം	15984309	2.7	16224604	2.57
		തീരദേശം	395419	0.2	410123	0.22
		ആകെ	16379728	2.10	16634727	2.03
	എച്ച്ഡിസി(എസ് എം പി കൊൽക്കത്ത)	വിദേശം	43221816	7.2	45958468	7.29
		തീരദേശം	5386271	2.9	3577319	1.91
		ആകെ	48608087	6.20	49535787	6.06
2	പാരദീപ്	വിദേശം	77283116	12.9	86150907	13.66
		തീരദേശം	58079018	31.6	59228517	31.64
		ആകെ	135362134	17.30	145379424	17.77
3	വിശാഖപട്ടണം	വിദേശം	54837052	9.1	62885279	9.97
		തീരദേശം	18913610	10.3	18204739	9.72
		ആകെ	73750662	9.40	81090018	9.91
4	കാമരാജർ	വിദേശം	25811595	4.3	27954772	4.43
		തീരദേശം	17694388	9.6	17323027	9.25
		ആകെ	43505983	5.60	45277799	5.54
5	ചെന്നൈ	വിദേശം	43031134	7.2	46087609	7.31
		തീരദേശം	5918080	3.2	5498248	2.94
		ആകെ	48949214	6.20	51585857	6.31
6	വി.ഒ.സി.	വിദേശം	25270132	4.2	28630650	4.54
		തീരദേശം	12771160	6.9	12771260	6.82
		ആകെ	38041292	4.80	41401910	5.06
7	കൊച്ചി	വിദേശം	23149307	3.9	23686993	3.76
		തീരദേശം	12105925	6.6	12628476	6.75
		ആകെ	35255232	4.50	36315469	4.44
8	ന്യൂ മംഗളൂരു	വിദേശം	31955820	5.3	34280315	5.43
		തീരദേശം	9461278	5.2	11427146	6.1
		ആകെ	41417098	5.30	45707461	5.59
9	മോർമുഗാവോ	വിദേശം	15641990	2.6	16551940	2.62
		തീരദേശം	1676744	0.9	3613599	1.93
		ആകെ	17318734	2.20	20165539	2.47
10	മുംബൈ	വിദേശം	41002149	6.8	43536758	6.9
		തീരദേശം	22606158	12.3	23723921	12.67
		ആകെ	63608307	8.10	67260679	8.22
11	ജെ.എൻ.പി.എ	വിദേശം	78967392	13.2	80880172	12.82
		തീരദേശം	4899560	2.7	4924159	2.63
		ആകെ	83866952	10.70	85804331	10.49
12	ദീൻദയാൽ	വിദേശം	123876767	20.6	117933042	18.7
		തീരദേശം	13683806	7.5	13886625	7.42
		ആകെ	137560573	17.60	131819667	16.12
ആകെ		വിദേശം	600032579	76.6	630761509	77.11
		തീരദേശം	183591417	23.4	187217159	22.89
		ആകെ	783623996	100.00	817978668	100.00

അവലംബം: - പോർട്ട് ഡാറ്റാ മാനേജ്മെന്റ് പോർട്ടൽ (പി ഡി എം പി), തുറമുഖ, ഷിപ്പിംഗ് & ജലപാത മന്ത്രാലയം പി-പ്രൊവിഷണൽ

അനുബന്ധം 11.1.2.3: ഇന്ത്യയിലെ ചെറുകിട തുറമുഖങ്ങളിൽ കൈകാര്യം ചെയ്ത ചരക്ക് ഗതാഗതം (ടണ്ണിൽ)

ക്രമ.നം	തുറമുഖങ്ങളുടെ പേര്		ഏപ്രിൽ-മാർച്ച്, 2022-23 (പി)		ഏപ്രിൽ-മാർച്ച്, 2023-24 (എ)	
			ചരക്ക് ഗതാഗതം	ശതമാനം	ചരക്ക് ഗതാഗതം	ശതമാനം
1	2	3	4	5	6	7
1	ജി.എം.ബി	വിദേശം	369977995	69.7	401582771	68.8
		തീരദേശം	46380734	39.0	47671870	34.8
		ആകെ	416358729	64.1	449254641	62.3
2	എം.എം.ബി	വിദേശം	25106452	4.7	28687277	4.9
		തീരദേശം	43898950	36.9	46024399	33.6
		ആകെ	69005402	10.6	74711676	10.4
3	ടി.എൻ.എം.ബി	വിദേശം	9272928	2.0	9798763	1.7
		തീരദേശം	596700	0.5	313609	0.2
		ആകെ	9869628	1.7	10112372	1.4
4	ഗോവ	വിദേശം	0	0.0	0	0.0
		തീരദേശം	7661	0.0	11755	0.0
		ആകെ	7661	0.0	11755	0.0
5	കെ.എം.ബി	വിദേശം	0	0.0	0	0.0
		തീരദേശം	91647	0.1	75976	0.1
		ആകെ	91647	0.0	75976	0.0
6	പുതുച്ചേരി	വിദേശം	10119597	1.9	12313283	2.1
		തീരദേശം	0	0.0	0	0.0
		ആകെ	10119597	1.6	12313283	1.7
7	ആന്ധ്രാപ്രദേശ്	വിദേശം	78487944	14.8	81898524	14.0
		തീരദേശം	22957906	19.3	35557143	26.0
		ആകെ	101445850	15.6	117455667	16.3
8	ആൻഡമാൻ ആൻഡ് നിക്കോബാർ ദ്വീപ്	വിദേശം	160451	0.0	113702	0.0
		തീരദേശം	1715862	1.4	1928295	1.4
		ആകെ	1876313	0.3	2041997	0.3
9	കർണാടക	വിദേശം	849497	0.2	666866	0.1
		തീരദേശം	204170	0.2	213838	0.2
		ആകെ	1053667	0.2	880704	0.1
10	ഒഡീഷ	വിദേശം	35620683	6.7	49026050	8.4
		തീരദേശം	3090249	2.6	5165306	3.8
		ആകെ	38710932	6.0	54191356	7.5
ആകെ	വിദേശം	529595547	81.7	584087236	81.0	
	തീരദേശം	118943879	18.3	136962191	19.0	
	ആകെ	648539426	100.0	721049427	100.0	

അവലംബം: - പോർട്ട് ഡാറ്റാ മാനേജ്മെന്റ് പോർട്ടൽ (പി ഡി എം പി), തുറമുഖ, ഷിപ്പിംഗ് & ജലപാത മന്ത്രാലയം പി-പ്രൊവിഷണൽ

അവലംബം 11.1.24 2023-24 ൽ കേരളത്തിലെ നോൺ-മേജർ തുറമുഖങ്ങളിൽ കൈകാര്യം ചെയ്ത ഉല്പന്നം തിരിച്ചുള്ള ചരക്ക് (ടണ്ണിൽ)

ക്രമ നം.	തുറമുഖത്തിന്റെ പേര്	ഉല്പന്നങ്ങൾ	ഇറക്കുമതി			കയറ്റുമതി			മൊത്തം ആകെ
			ആഭ്യന്തരം	വിദേശം	ആകെ	ആഭ്യന്തരം	വിദേശം	ആകെ	
1	2	3	4	5	6	7	8	9	10
1	കൊല്ലം	-	0	0	0		0		
2	വിഴിഞ്ഞം	-	0	0	0	0	0	0	0
3	അഴീക്കൽ	-	0	0	0	0	0	0	0
4	ബേപ്പൂർ	പെട്രോളിയം ഉൽപ്പന്നങ്ങൾ (പി ഒ എൽ)	4	0	4	7,439	0	7,439	7,443
		മറ്റെല്ലാ സാധനങ്ങളും	7,439	0	7,439	69,868	0	69,868	77,307
	ആകെ		7,443	0	7,443	77,307	0	77,307	84,750

അവലംബം: കേരള മാരിടൈം ബോർഡ്

അനുബന്ധം 11.1.25 2023-24 കാലയളവിൽ കേരളത്തിലെ നോൺ-മേജർ തുറമുഖങ്ങളിൽ നിന്ന് വിഭാഗം തിരിച്ച് ശേഖരിച്ച വരുമാനം (രൂപയിൽ)

ഘട്ടം	അക്കൗണ്ട് ഹെഡ്												കൂടുതൽ	കുറവ്	കൂടുതൽ				
	105-02-103-98-കെ.എ.വി. നിയമങ്ങൾ	1	2	3	4	5	6	7	8	9	10	11				12	13	14	15
1	ഘടനാ	2	3	4	5	6	7	8	9	10	11	12	13	14	15	16	17	18	19
1	വിഴിഞ്ഞം	0	447,225	493,675	38,915	203,155	0	31,300	2,181,644	83,680	1,185,600	13,154,706	19,624	0	0	288,000	552,825	451,770	1,202,594
2	ആലപ്പുഴ	5,350	3,843,541	8,209,890	676,198	1,484,399	3,065,792	0	0	0	0	8,730	8,730	0	0	0	0	451,770	18,586,495
3	അഴീക്കോട്		71,535	469,225	65,705	53,480	0	0	0	1,100	0	0	235,011	0	0	0	0	0	13,702,960
4	തലശ്ശേരി														534,169				534,169
5	കാസർഗോഡ്	565,287						31,300	0	0	0	0	337,679	0	104,270,265	0	0	0	105,204,531
6	കണ്ണൂർ							2,181,644	2,417	2,417	0	0	107,185	0	0	0	0	0	2,291,246
7	കൊല്ലം		312,760	609,295	94,485	0	0	0	0	83,680	1,185,600	13,154,706	111,915	660,540	0	0	0	0	15,589,981
8	ബോധ്വരം	499,830	47,235	334,488	57,445	33,120	290,979	0	0	162,537	1,112,915	15,540,719	618,499	225,440	24,075,630	0	0	0	44,144,443
9	കൊടുങ്ങല്ലൂർ		428,100	3,784,205	212,913	244,270	177,588	7,200	0	2,465	0	618,499	225,440	0	92,709,055	0	0	0	6,754,940
10	പൊന്നാനി		65,610										559,170	0	20,506,167	0	0	0	93,007,305
11	വടകര												6,510,166	0	0	0	0	0	21,065,337
12	കോഴിക്കോട്	1,271,957	201,490				6,215,027	0	0	0	0	0	37,316,929	772,455	256,189,090	288,000	552,825	451,770	12,926,683
	ആകെ		5,216,006	13,900,778	1,145,661	0	2,055,964	11,969,530	252,199	1,329,005	2,298,515	37,316,929	772,455	288,000	552,825	451,770	335,010,684		

Source: Kerala Maritime Board

അനുബന്ധം 11.1.26 2011-20, 2023-24 കാലയളവിൽ കേരളത്തിലെ നോൺ-മേജർ തുറമുഖങ്ങളിൽ എത്തിയ സ്ത്രീമുറകളുടെയും കുപ്പികളുടെയും എണ്ണം.

ക്രമ നം	പോർട്ടിന്റെ പേര്	തീരദേശം / വിദേശം	സ്ത്രീമുറകൾ						സെയിലിംഗ് വെസ്റ്റുകൾ						ആകെ വെസ്റ്റുകളുടെ എണ്ണം		ആകെ ടണ്ണേജ്	
			എണ്ണം		ടണ്ണേജ്		എണ്ണം		ടണ്ണേജ്		എണ്ണം		ടണ്ണേജ്		2011-20	2023-24	2011-20	2023-24
			2023-24	2011-20	2023-24	2011-20	2023-24	2011-20	2023-24	2011-20	2023-24							
1	കൊല്ലം	തീരദേശം	137	12	194,431	19,022	0	12	272,517	162	13	162	13	194,431	19,022	194,431	19,022	
2	വിഴിഞ്ഞം	തീരദേശം	239	3	7,020,239	29,061	162	3	239	239	3	162	239	7,020,239	29,061	7,020,239	29,061	
3	ബേപ്പൂർ	തീരദേശം	1,184	79	899,131	17,228	1,806	269	419,458	2,990	348	1,318,589	71,440.40	1,318,589	71,440.40	1,318,589	71,440.40	
4	അഴീക്കൽ	തീരദേശം	20	1	14,182	284.64	15	8	4,064	35	1	18,246	284.64	18,246	284.64	18,246	284.64	
5	കൊടുങ്ങല്ലൂർ	തീരദേശം	4	1	5,835	444	8	1	6,581	12	1	12,416	444	12,416	444	12,416	444	
ആകെ			1,597	258	8,211,904	110,590	1,841	269	702,620	3,451	527	8,642,007	164,802.04	8,642,007	164,802.04	8,642,007	164,802.04	

അവലംബം: കേരള മാരിടൈം ബോർഡ്

അനുബന്ധം 11.1.27 കേരളത്തിലെ തുറമുഖങ്ങളുടെ ഭൗതിക സ്ഥിതി - 2023-24(* അടിസ്ഥാന സൗകര്യങ്ങളും അനുബന്ധ സൗകര്യങ്ങളും ഉൾപ്പെടെ)

ക്രമ നം	ഇനങ്ങൾ*	ഭൗതിക സ്ഥിതി			
		ബേപ്പൂർ	അഴീക്കൽ	കൊല്ലം	വിഴിഞ്ഞം
1	അക്ഷാംശവും രേഖാംശവും	"110 9.5'N 750 48'E"	"110 56'N 750 11'E"	"8 54'N 760 38'E"	"8024' N 760 57'E"
2	വാർഫ്	310മീ	226 മീ	178.8 മീ (പഴയത്) 101 മീ (പുതിയത്)	ലീവാർഡ് 81മീ സിവാർഡ് 83മീ
3	ഡ്രാഫ്റ്റ്	42മീ	3.5മീ	7.2മീ	4മീ,6.5മീ
4	പ്രവേശന ചാനൽ വിതി	220മീ	270മീ	300മീ	160മീ
5	വിപുലീകരണ ഡ്രാഫ്റ്റ്		2		7 മുതൽ9 മീ
6	തടം പ്രദേശം	250മീx250മീ	0.25 കി.മീ2	500മീ	14.26 ഹെക്ടർ
7	തുറമുഖ പ്രദേശം	350 സെന്റ്	161.9 ഏക്കർ	44ഏക്കർ	3728.58 ഹെക്ടർ
8	ട്രാൻസിറ്റ് ഷെഡുകൾ	2		2	1400 ച.മീ
9	യാർഡ്			16000ചതുരശ്ര മീറ്റർ	
10	ഗോഡൗണുകൾ	4	2	2	1400ചതുരശ്ര മീറ്റർ
11	വാർഫ് ശക്തി	എസ്-110 മീ എൻ -870 മീ		0	ചതുരശ്രമീറ്ററിന് 5 ടൺ
12	ബ്രേക്ക് വാട്ടർ	2	2	2	2
13	ടഗ്	1	1	1	1
14	കണ്ടെയ്നർ കൈകാര്യം ചെയ്യുന്ന ക്രെയിൻ	1	1	1	
15	കണ്ടെയ്നർ ഹാൻഡ്ലർ	1		0	
16	കണ്ടെയ്നർ റിച്ച് സ്റ്റാക്കർ	1	1	1	
17	മൊബൈൽ ക്രെയിൻ	5	1	1	ഹൈഡ്ര 825
18	ഫോർക്ലിഫ്റ്റ്	1		1	
19	വെയിബ്രിഡ്ജ്	1	1	1	1
20	ഫെൻഡറുകൾ	അതെ	4	0	ലഭ്യമാണ്
21	ചാനൽ അടയാളപ്പെടുത്തുന്ന ബുയികൾ		4	9	ലഭ്യമല്ല
22	സിസിടിവി നിരീക്ഷണം	അതെ		അതെ	അതെ
23	പൈലറ്റ്	അതെ	1	ഇല്ല	ഇല്ല
24	ശുദ്ധജല വിതരണം	അതെ		അതെ	ലഭ്യമാണ്
25	ഗോഡൗൺ ഏരിയ	800ചതുരശ്ര മീറ്റർ	210ചതുരശ്ര അടി	1450ചതുരശ്ര മീറ്റർ	1400 ചതുരശ്ര മീറ്റർ
26	കസ്റ്റംസ് ആൻഡ് എമിഗ്രേഷൻ ക്ലിയറൻസ്	അതെ	കസ്റ്റംസ് കണ്ണൂർ എമിഗ്രേഷൻ ഇല്ല	അതെ	ലഭ്യമാണ്
27	ജനറേറ്റർ & ട്രാൻസ്ഫോർമർ	അതെ		അതെ(1)	ഇല്ല

* യൂണിറ്റുകൾക്കൊപ്പം
അവലംബം: കേരള മാരിടൈം ബോർഡ്

അനുബന്ധം 11.1.28 - വിസിിലിന്റെ നിർമ്മാണ പ്രവർത്തനങ്ങളുടെ മൊത്തത്തിലുള്ള പുരോഗതി

ക്രമ.നം.	ഘടകങ്ങൾ	ആകെ അളവ്	യഥാർത്ഥ നേട്ടങ്ങൾ	പുരോഗതി ശതമാനത്തിൽ
1	എ.ബ്രേക്ക് വാട്ടർ	2960 മീ	<ul style="list-style-type: none"> കോർ ലെയർ: കോർ ലെയറിന്റെ പ്ലെയ്സ്മെന്റും പ്രൊഫൈലിനും പൂർത്തിയായി. ആർമർ ലെയർ: 436 മീറ്റർ നീളം ഒഴികെയുള്ള ആർമർ ലെയറുടെ പ്ലെയ്സ്മെന്റും പ്രൊഫൈലിംഗും പൂർത്തിയായി (BR1 മുതൽ BR2 വരെയുള്ള നീളം) അക്രോപോഡ് ലെയർ (676 മീറ്റർ മുതൽ ചെയിനേജ് 2959 വരെ): +3.90 മീറ്റർ ലെവൽ വരെ അക്രോപോഡ് വരികൾ സ്ഥാപിക്കൽ. വേവ് വാൾ പൂർത്തിയാകാത്തതിനാൽ അക്രോപോഡിന്റെ മുകളിലെ 3 വരികൾ സ്ഥാപിക്കുന്നത് പൂർത്തിയാക്കിയിട്ടില്ല. തിരമാല: 2449 മീറ്ററിൽ 405 മീറ്റർ പൂർത്തിയായി 	86%
2	ബി.റിക്ലമേഷൻ	61.374 ഹെക്ടർ	<ul style="list-style-type: none"> വീണ്ടെടുക്കൽ ജോലികൾ പൂർത്തിയായി. ഭാവി വികസന മേഖലയ്ക്കായി 2.055 ഹെക്ടറിന്റെ അധിക നികത്തലും നടത്തി 	100%
3	സി ഡ്രൈഡ്ജിംഗ്	<ul style="list-style-type: none"> എക്സ്ട്രീമിയർ അപ്രോച്ച് ചാനൽ: -20.8 മീറ്റർ സിഡി ഇന്നർ അപ്രോച്ച് ചാനൽ: -18.4 മീറ്റർ സിഡി ടേണിംഗ് സർക്കിൾ: -18.4 മീറ്റർ സിഡി ബെർത്ത് പോക്കറ്റ്: -18.4 m സിഡി 	ബാഹ്യവും ആന്തരികവുമായ സമീപന ചാനലിൽ ആവശ്യമായ യത്നം സർക്കിൾ & ബെർത്ത് പോക്കറ്റുകൾക്കും ആവശ്യമായ ആഴം കൈവരിച്ചു.	100%
4	ഡി. കണ്ടെയ്നർ ബെർത്ത്	800 മീറ്റർ X53 മീറ്റർ	എല്ലാ പ്രവൃത്തികളും പൂർത്തിയാക്കി	98%
5	ഇ. കണ്ടെയ്നർ യാർഡ്	30 ഹെക്ടർ (920 മീറ്റർ X330 മീറ്റർ)	<ul style="list-style-type: none"> ഏകദേശം 400 മീറ്ററുമായി ബന്ധപ്പെട്ട ബാക്കപ്പ് ഏരിയയുടെ പ്രവൃത്തികൾ പൂർത്തിയായി. ബാക്കിയുള്ള 520 മീറ്റർ യാർഡുമായി ബന്ധപ്പെട്ട പ്രവൃത്തികൾ പുരോഗമിക്കുന്നു. 	86%
6	എഫ്. പോർട്ട് ഉപകരണങ്ങൾ	<ul style="list-style-type: none"> 32 എണ്ണം ക്രെയിനുകൾ 4 ട്രാൻസ്മിറ്ററുകൾ 2 മൂറിംഗ് ലോബുകൾ 1 പൈലറ്റ്-കം-സർവ്വൈവെസ്സ് 	<ul style="list-style-type: none"> ക്രെയിനുകൾ: 8 ഷിഫ്റ്റ്-ഷോർ ക്രെയിനുകളുടെയും 23 യാർഡ് ക്രെയിനുകളുടെയും ഡെലിവറി & ഇൻസ്റ്റാളേഷൻ പൂർത്തിയായി. 1 യാർഡ് ക്രെയിനിന്റെ ഡെലിവറി ശേഷിക്കുന്നു. ട്രാൻസ്മിറ്ററുകൾ: എല്ലാ ട്രാക്കുകളും നിർമ്മിക്കുകയും വിതരണം ചെയ്യുകയും ചെയ്തു മൂറിംഗ് ലോബുകൾ: ഫാബ്രിക്കേഷൻ പുരോഗമിക്കുന്നു പൈലറ്റ്-കം-സർവ്വൈവെസ്സ്: നിർമ്മിക്കുകയും വിതരണം ചെയ്യുകയും ചെയ്തു 	95%
7	ജി.യൂട്ടിലിറ്റികളും മറ്റുള്ളവയും			84%
8	എച്ച്. ഗേറ്റ് കോംപ്ലക്സും റോഡ് വികസനവും			71%
മൊത്തത്തിലുള്ള ഭൗതിക പുരോഗതി				92%

ഉറവിടം :വിസിിൽ

അനുബന്ധം 11.1.29 വെസ്റ്റ് കോസ്റ്റ് കനാൽ-റീച്ചുകളുടെ നിലവിലെ അവസ്ഥ

ക്രമ. നം.	കനാൽ റീച്ച്	എൻ ഡബ്ല്യു/ എസ് ഡബ്ല്യു	ചെയിനേജ് കിലോമീറ്ററിൽ	നീളം കിലോമീറ്ററിൽ	സഞ്ചരിക്കാവുന്ന നീളം (കി.മീ.)	നാവിഗബിലിറ്റി	നിർവ്വഹണ ഏജൻസി
1	കോവളം - ആക്കുളം	എസ് ഡബ്ല്യു	0 - 16.04	16.04	0	സഞ്ചാരയോഗ്യമല്ല	ക്വിൽ
2	ആക്കുളം -കൊല്ലം	എസ് ഡബ്ല്യു	16.04- 74.14	58.1	53	ഭാഗികമായി സഞ്ചാരയോഗ്യമാണ്	ഉൾനാടൻ നാവിഗേഷൻ വകുപ്പ്
3	കൊല്ലം മുതൽ കോട്ടപ്പുറം വരെ	എൻ ഡബ്ല്യു	74.14 - 242.14	168	168	സഞ്ചാരയോഗ്യമാണ്	ഐഡബ്ല്യുഎഐ
4	കോട്ടപ്പുറം മുതൽ കോഴിക്കോട് വരെ	എൻ ഡബ്ല്യു	242.14 - 402.14	160	28	ഭാഗികമായി സഞ്ചാരയോഗ്യമാണ്	ഐഡബ്ല്യുഎഐ
5	കോഴിക്കോട് ടൗൺ ഭാഗം (കനോലി കനാൽ)	എസ് ഡബ്ല്യു	402.14-412.00	9.86	0	സഞ്ചാരയോഗ്യമല്ല	ക്വിൽ
6	കോഴിക്കോട് മുതൽ വടകര വരെ	എസ് ഡബ്ല്യു	412.00 - 450.08	38.08	30.5	ഭാഗികമായി സഞ്ചാരയോഗ്യമാണ്	ഉൾനാടൻ നാവിഗേഷൻ വകുപ്പ്
7	വടകര മുതൽ മാഹി വരെയുള്ള വെട്ടിമുറി ക്കാത്ത ഭാഗം	എസ് ഡബ്ല്യു	450.08 - 467.69	17.61	5.99	പണി പുരോഗമിക്കുന്നു	ഉൾനാടൻ നാവിഗേഷൻ വകുപ്പ്
8	മാഹി മുതൽ വളപട്ടണം വരെ(26 കി.മീ. വെട്ടിമുറിക്കാത്ത ഭാഗം & 32.20 കി.മീ. നദിയുടെ ഭാഗം)	എസ് ഡബ്ല്യു	467.69 - 526.20	58.51	32	സഞ്ചാരയോഗ്യമല്ല. വെട്ടിമുറിക്കാത്ത ഭാഗത്തിനുള്ള ഭൂമി ഏറ്റെടുക്കൽ പുരോഗമിക്കുന്നു	ക്വിൽ
9	വളപട്ടണം മുതൽ നീലേശ്വരം വരെ	എസ് ഡബ്ല്യു	526.20- 590	63.8	63.8	സഞ്ചാരയോഗ്യമാണ്	ഉൾനാടൻ നാവിഗേഷൻ വകുപ്പ്
10	നീലേശ്വരം - ബേക്കൽ വെട്ടിമുറിക്കാത്ത ഭാഗം	എസ് ഡബ്ല്യു	590 - 616	26		അന്വേഷണം നടന്നുകൊണ്ടിരിക്കുന്നു	ക്വിൽ

ഉറവിടം: ഇൻലാൻഡ് നാവിഗേഷൻ, കട്ടനാട് പാക്കേജ്

അനുബന്ധം 11.1.30 കേരള ഷിപ്പിംഗ് ആൻഡ് ഇൻലാൻഡ് നാവിഗേഷൻ കോർപ്പറേഷൻ ലിമിറ്റഡിന്റെ പ്രവർത്തന സ്ഥിതി വിവരക്കണക്കുകൾ (കെ എസ് ഐ എൻ സി)

ക്രമ നമ്പർ	ഇനങ്ങൾ	2022-23	2023-24
1	ജങ്കാറുകളുടെ എണ്ണം	6	6
2	പ്രവർത്തനത്തിലുള്ള ജങ്കാറുകളുടെ എണ്ണം	6	5
3	ബോട്ടുകളുടെ എണ്ണം	1	0
4	പ്രവർത്തനത്തിലുള്ള ബോട്ടുകളുടെ എണ്ണം (കൊച്ചി കോർപ്പറേഷൻ വേണ്ടി പ്രവർത്തിക്കുന്നത്)	1	0
5	പ്രതിദിനം ഷെഡ്യൂൾ ചെയ്ത യാത്രകളുടെ എണ്ണം	91	70
6	കയറ്റിയ യാത്രക്കാരുടെ എണ്ണം (ലക്ഷത്തിൽ)	8.3	6.39
7	ബാർജുകളുടെ എണ്ണം	8	10
8	ടൂറിസ്റ്റ് ബോട്ടിന്റെ എണ്ണം	4	5
9	ക്രൂയിംഗ് കപ്പലിന്റെ എണ്ണം	1	1
10	മൊത്തം ചരക്കിന്റെ ദൂരം (ഏകദേശം കിലോമീറ്ററിൽ)	13672	14340
11	കൊണ്ടുപോയ ചരക്കുകളുടെ അളവ് (ടൺ)	121533.79	117285.78
12	ഉൾനാടൻ ഗതാഗതത്തിൽ നിന്നുള്ള മൊത്തം വരുമാനം (ലക്ഷത്തിൽ)	2109.54	1682.11
13	ഉൾനാടൻ ഗതാഗതത്തിൽ നിന്നുള്ള മൊത്തം റവന്യൂ ചെലവ് (ലക്ഷത്തിൽ)	1775.07	1414.36
14	ഇതര പ്രവർത്തനങ്ങളിൽ നിന്നുള്ള മൊത്തം വരുമാനം (ലക്ഷത്തിൽ)	475.79	370.33
15	ഇതര പ്രവർത്തനങ്ങളിൽ നിന്നുള്ള മൊത്തം റവന്യൂ ചെലവ് (ലക്ഷത്തിൽ)	327.25	251.64
16	ജീവനക്കാരുടെ എണ്ണം (ആകെ)	202	187

അവലംബം: കെ എസ് ഐ എൻ സി

അനുബന്ധം 11.1.31 സംസ്ഥാന ജല ഗതാഗതവകുപ്പിന്റെ പ്രവർത്തന സ്ഥിതിവിവരക്കണക്കുകൾ

ക്രമ നമ്പർ	ഇനങ്ങൾ	2021-22	2022-23	2023-24	2024-25 *
1	എസ് ഡബ്ല്യു റ്റി ഡി യുടെ റൂട്ട് ദൈർഘ്യം	2124712	2324712	1869257	507399
2	ബോട്ടുകളുടെ എണ്ണം	118	103	104	89
3	പ്രവർത്തന ക്ഷമമായ ബോട്ടുകളുടെ എണ്ണം	61	63	63	63
4	ട്രിപ്പുകളുടെ എണ്ണം/ഔട്ടർഡ്രിഫ്റ്റ് പ്രകാരം	218001	231300	236064	76591
5	സഞ്ചരിച്ച യാത്രക്കാരുടെ എണ്ണം(ലക്ഷത്തിൽ)	67.19	103.59	107.71	21.51
6	വിനോദ സഞ്ചാര ബോട്ടുകളുടെ എണ്ണം	7	7	7	7
7	ഉൾനാടൻ ജലഗതാഗതത്തിൽ നിന്നുള്ള ആകെ വരുമാനം (വിനോദ സഞ്ചാര ബോട്ട്+ബാർജുകൾ+ജങ്കാറുകൾ+ ഗാറുകൾ എന്നിവയുടെ പ്രവർത്തനത്തിൽനിന്ന്)	676.39	1,027.87	1,140.55	379.26
8	വിനോദ സഞ്ചാര പ്രവർത്തനങ്ങളിൽ നിന്നുള്ള ആകെ റവന്യൂ വരുമാനം	68.40	173.77	258.01	111.37
9	ഇതര പ്രവർത്തനങ്ങളിൽ നിന്നുള്ള ആകെ റവന്യൂ വരുമാനം (ലക്ഷം രൂപയിൽ)	32.06	46.47	119.92	101.87
10	ഇതര പ്രവർത്തനങ്ങളിൽ നിന്നുള്ള ആകെ റവന്യൂ ചെലവ് (ലക്ഷം രൂപയിൽ)	7,614.60	7,483.54	7,480.49	3,200
11	ആകെ ജീവനക്കാരുടെ എണ്ണം	984	965	1016	997

*2024 ആഗസ്റ്റ് മാസം വരെയുള്ള വിവരങ്ങൾ

അവലംബം: സംസ്ഥാന ജലഗതാഗത വകുപ്പ്

അനുബന്ധം : 11.2.1 കേരള സംസ്ഥാനത്തിന്റെ ഊർജ്ജ സംവിധാനത്തിന്റെ വളർച്ച ഒറ്റനോട്ടത്തിൽ(2021-2024)

ക്രമ നം.	ഘടകം	31.03.2024 ൽ			
		യൂണിറ്റ്	2021-22	2022-23	2023-24
1	സ്ഥാപിത ശേഷി	മെഗാവാട്ട്	3,145.98	3,514.81	3,818.82
2	വാർഷിക വിതരണം	മില്യൺ യൂണിറ്റ്	23,983.4	25,383.8	28,360.3
3	ആജോഹരി ഉപോഭോഗം	കിലോവാട്ട്	676.0	682.0	756.0
4	വാർഷിക എക്സ്പോർട്ട്	മില്യൺ യൂണിറ്റ്	2,244.7	1,832.2	760.0
5	വാർഷിക ഇംപോർട്ട്	മില്യൺ യൂണിറ്റ്	19,156.4	18,249.1	25,851.4
6	ഉപഭോക്താക്കൾ	എണ്ണം (ലക്ഷത്തിൽ)	134.2	136.5	138.6
7	എച്ച് ടി ലൈനുകൾ (11 കെ വി & 22 കെ വി ലൈനുകൾ)	കിലോമീറ്റർ	66,637.0	67,920.00	70,072.0
8	എൽ ടി ലൈനുകൾ	കിലോമീറ്റർ	299,538.0	302,626.0	310,191.0
9	വിതരണ ട്രാൻസ്മോർമറുകൾ	എണ്ണം	85,594.0	87,584.0	89,620.0
		കപ്പാസിറ്റി - MVA	10,448.0	10,727.0	11,905.0
10	തെരുവ് വിളക്കുകൾ	എണ്ണം	2,301,556.0	2,351,628.0	2,355,821.0
11	വൈദ്യുതി വിൽപ്പനയിൽ നിന്നുള്ള വാർഷിക വരുമാനം*	ലക്ഷം രൂപ	1,596,204.0	1,770,546.0	2,006,500.0

*based on standalone 'Profit & Loss statement of KSEBL'

അവലംബം: കേരള സംസ്ഥാന വൈദ്യുതി ബോർഡ് ലിമിറ്റഡ് (കെ.എസ്.ഇ.ബി.എൽ)

അനുബന്ധം : 11.2.2 2023-24 കാലയളവിലെ ഊർജ്ജ ഉപയോഗ രീതിയും വരുമാന ശേഖരണവും

ക്രമ നമ്പർ	വിഭാഗം	ഉപഭോക്താക്കളുടെ എണ്ണം	മൊത്തം ഉപഭോക്താക്കളിൽ ഓരോ വിഭാഗത്തിന്റെയും ശതമാനം	ഉപയോഗം (മില്യൺ യൂണിറ്റ്)	മൊത്തം ഊർജ്ജത്തിന്റെ ഉപഭോഗ ശതമാനം	വരുമാന ശേഖരണം (രൂപ കോടിയിൽ)	മൊത്തം വരുമാനത്തിൽ ഓരോ വിഭാഗത്തിന്റെയും ശതമാനം
1	ഗാർഹികം എൽ.റ്റി	10,494,734.00	75.70	13,735.43	49.63	7,527.85	37.98
2	വാണിജ്യം എൽ.റ്റി *	2,614,838.00	18.86	4,690.58	16.95	4,837.65	24.41
3	പബ്ലിക് ലൈറ്റിംഗ്	72,860.00	0.53	374.57	1.35	195.74	0.99
4	ജലസേചനം & ഡി വാട്ടറിങ്ങ്	526,426.00	3.80	451.24	1.63	152.23	0.77
5	വ്യവസായം - എൽ.റ്റി	147,605.00	1.06	1,298.32	4.69	1,027.34	5.18
6	വ്യവസായം - എച്ച്.റ്റി & ഇ.എച്ച്.റ്റി	7,687.00	0.06	6,052.64	21.87	5,232.75	26.40
7	റെയിൽവേ ടാക്സൻ**	16.00	0.00	435.27	1.57	293.99	1.48
8	ലൈസൻസീസ് (മൊത്തം വിതരണം)	10.00	0.00	565.41	2.04	490.29	2.47
9	ഊർജ്ജ വില്പന (ട്രേഡിങ്ങ്)	0	0	71.27	0.26	60.57	0.31
ആകെ		13,864,17,6.00		27,674.73		19,818.41	

*വാണിജ്യ എൽ.ടിയിൽ എൽ.ടി ജനറൽ വിഭാഗവും എൽ.ടി ഇവി ചാർജിംഗ് സ്റ്റേഷനുകളും ഉൾപ്പെടുന്നു
അവലംബം: കെ.എസ്.ഇ.ബി.എൽ

അനുബന്ധം 11.2.3 എ.റ്റി & സി നഷ്ടത്തിൽ വന്ന കുറവ് കൊണ്ടുള്ള ഫലം

വർഷം	കെ എസ് ഇ ബി വില്ലന നടത്തിയ ഊർജ്ജം (മില്യൺ യൂണിറ്റ്)	ഉത്പാദിപ്പിച്ച ഊർജ്ജവും കെ എസ് ഇ ബി വാങ്ങിയതുമായ വൈദ്യുതി (മില്യൺ യൂണിറ്റ്)	എ.റ്റി & സി നഷ്ടം ശതമാനം	റ്റി & സി നഷ്ടം ശതമാനം	നഷ്ടത്തിൽ കുറവ് വന്നതുകൊണ്ടുള്ള ഫലം (എസ്റ്റിമേറ്റ്)	
					ലാഭം മില്യൺ യൂണിറ്റിൽ	തുക കോടിയിൽ
2019-20	22,660.93	26,106.57	13.15	12.08	114.90	48.93
2020-21	22,151.60	25,320.24	7.76	10.32	543.21	239.68
2021-22*	23,721.82	28,671.49	8.26	10.19	38.30	17.3
2022-23*	25,248.21	27,838.21	7.55	9.27	285.14	151.66
2023-24*	28,105.07	31,136.40	7.55	9.70	(-)159.8	(-)81.02

*ഊർജ്ജവില്ലനയിൽ കെ.എസ്.ഇ.ബി.എൽ ക്യാപ്റ്റീവ് ഇൻഷുറൻസിലൂടെ ക്രമീകരിച്ച ഊർജ്ജം ഉൾപ്പെടെ സംസ്ഥാനത്തിനകത്തു കെ എസ് ഇ ബി യുടെ ഊർജ്ജം ഉൾപ്പെടുന്നു

അനുബന്ധം 11.2.4 കേരളത്തിലെ ഊർജ്ജ സ്രോതസ്സ്, 2019 - 2024 വരെ (മെഗാ വാട്ട്)

ക്രമ നമ്പർ	ഊർജ്ജ സ്രോതസ്സ്	2019-20	2020-21	2021-22	2022-23	2023-24
1	ജലം : കെ.എസ്.ഇ.ബി.എൽ	2,058.76	2,058.76	2,066.36	2,090.36	2,096.36
2	തെർമൽ : കെ.എസ്.ഇ.ബി.എൽ	159.96	159.96	159.96	159.96	159.96
3	കാറ്റ് : കെ.എസ്.ഇ.ബി.എൽ	2.03	2.03	2.03	2.03	2.03
4	സൗരോർജ്ജം : കെ. എസ്.ഇ.ബി. എൽ	17.47	17.51	30.28	47.54	49.24
5	സൗരോർജ്ജം കെ. എസ്.ഇ.ബി. എൽ-നെ കൂടാതെ	169.43	180.85	276.81	492.88	774.18
6	സൗരോർജ്ജം: ഐ പി പി	0	102.00	102.00	194.00	204.00
7	എൻ.ടി.പി.സി (തെർമൽ ഐ പി പി)	359.58	359.58	359.58	359.58	359.58
8	തെർമൽ : ഐ.പി.പി	167.00	10.00	10.00	17.00	17.00
9	ജലം : സി പി പി	33.00	33.00	33.00	33.00	33.00
10	ജലം : ഐ.പി.പി	37.66	37.71	37.71	50.21	54.21
11	കാറ്റ്: ഐ.പി.പി	58.25	58.25	58.25	58.25	58.25
12	കാറ്റ്: സി.പി.പി	10.00	10.00	10.00	10.00	11.01
ആകെ		3073.14	3,029.65	3,145.98	3,514.81	3,818.82

അവലംബം: കെ.എസ്.ഇ.ബി.എൽ

അനുബന്ധം 11.2.5 കേരളത്തിലെ മൊത്തം സ്ഥാപിത ശേഷി(മെഗാവാട്ട്), 2019-2024

ക്രമ നമ്പർ	മേഖല	2019-20	2020-21	2021-22	2022-23	2023-24
1	സംസ്ഥാന മേഖല	2,238.22	2,238.26	2,258.47	2,299.89	2,307.59
2	കേന്ദ്ര മേഖല	359.58	359.58	359.58	359.58	359.58
3	സ്വകാര്യ മേഖല	475.34	431.81	527.93	855.34	1,151.65
ആകെ		3,073.14	3,029.65	3,145.98	3,514.81	3,818.82

അവലംബം: കെ.എസ്.ഇ.ബി.എൽ

അനുബന്ധം: 11.2.6 മിച്ചം വൈദ്യുതിയുടെ വിശദാംശങ്ങൾ

ക്രമ നമ്പർ	ഇനം	2019-20	2020-21	2021-22	2022-23	2023-24
1	ജല വൈദ്യുതോത്പാദനം	5,741.83	7,071.37	9,836.91	8,636.52	5,663.67
2	കെ.എസ്.ഇ.ബി. എൽ - താപ വൈദ്യുതി	12.03	7.85	-	0.12	-
3	വിൻഡ് എനർജി കെ.എസ്.ഇ.ബി. എൽ	1.42	1.14	1.16	1.19	1.21
4	സൗരോർജ്ജം കെ.എസ്.ഇ.ബി. എൽ	25.95	28.73	20.20	21.55	51.56
5	കെ.എസ്.ഇ.ബി.യെ കൂടാതെയുള്ള സൗരോർജ്ജം*(വൈദ്യുതി വാങ്ങിയതുൾപ്പെടെ)	84.49	134.15	156.45	309.18	919.01
6	ആകെ ആഭ്യന്തര ഉത്പാദനം	5,781.23	7,109.09	9,858.27	8,659.38	5,716.40
7	കുറഞ്ഞ ആക്സിലിയറി ഉപഭോഗം	58.42	51.19	115.98	122.23	90.88
8	അറ്റ ഉത്പാദനം	5,722.81	7,057.90	9,742.29	8,537.15	5,625.55
9	വൈദ്യുതി വാങ്ങൽ (സി.ജി. എസ്, ഐ.പി.പി, ട്രേഡേഴ്സ്)	21,128.51	18,912.33	19,532.67	21,876.93	27,066.50
10	ബാഹ്യ പി.ജി. സി. ഐ. എൽ ലൈൻ നഷ്ടങ്ങൾ	744.75	649.89	645.05	743.63	870.21
11	സംസ്ഥാനത്തിനകത്ത് വില്പനക്കായുള്ള ആകെ ഊർജ്ജ ലഭ്യത	26,106.57	25,320.24	28,968.69	29,670.45	31,821.84
12	ഊർജ്ജ ആവശ്യകത**	26,050.62	25,058.81	26,535.53	27,857.35	31,750.57
13	മിച്ചം / കമ്മി	55.95	261.43	2,094.43	1,813.10	71.27

*item5 പവർ പർച്ചേസിൽ കാണിച്ചിരിക്കുന്നു **സ്ട്രാപ്പ് റിട്ടേണും ഡിഎസ്എം കയറ്റുമതിയും ഊർജ്ജ ആവശ്യകതയിൽ കാണിച്ചിരിക്കുന്നു

അനുബന്ധം: 11.2.7 നിർമ്മാണം പുരോഗമിക്കുന്ന കെഎസ്ഇബിയുടെ ജലവൈദ്യുത ഉൽപ്പാദന പദ്ധതികൾ

ക്രമ നം.	പദ്ധതിയുടെ പേര്	സ്ഥാപിത ശേഷി(മെഗാവാട്ട്)	ഊർജ്ജോത്പാദന സാധ്യത (മില്യൺ യൂണിറ്റ്)
1	ഭൂതത്താൻകെട്ട് എക്സ്പ്രെസ്	24	83.5
2	പള്ളിവാസൽ എക്സ്പ്രെസ്	60	153.9
3	തോട്ടിയാർ ജലവൈദ്യുത പദ്ധതി	40	99
4	പഴശ്ശി സാഗർ	7.50	25.16
5	ചെങ്കുളം ഓഗ് മെന്റേഷൻ	NA	85
6	ചിന്നാർ	24	76.45
7	മാങ്കുളം	40	82.08
8	ഓലിക്കൽ	5	10.26
9	പൂവാരംതോട്	3	5.88
ആകെ		203.50	621.23

അവലംബം: കെ.എസ്.ഇ.ബി.എൽ

അനുബന്ധം: 11.2.8 നിലവിൽ കെ.എസ്.ഇ.ബി. എൽ നെറ്റ് ഉടമസ്ഥതയിലുള്ള ചെറുകിട ജല വൈദ്യുത പദ്ധതികൾ

ക്രമ നം	പദ്ധതിയുടെ പേര്	സ്ഥാപിത ശേഷി(മെഗാവാട്ട്)
1	ചെമ്പുകടവ് സ്റ്റേഷൻ - 1	2.70
2	ചെമ്പുകടവ് സ്റ്റേഷൻ - 2	3.75
3	കല്ലട	15.00
4	കുറ്റിയാടി ടെയ്ൽ റേസ്	3.75
5	ലോവർ മിൻമുട്ടി	3.50
6	മലമ്പുഴ	2.50
7	മലങ്കര	10.50
8	മാട്ടുപെട്ടി	2.00
9	പെരങ്ങൽകുത്ത് - ഇടത് തീരം വിപുലീകരണം	16.00
10	പേപ്പാറ	3.00
11	ഉറുമി സ്റ്റേഷൻ - 1	3.75
12	ഉറുമി സ്റ്റേഷൻ - 2	2.40
13	പുഴിത്തോട്	4.80
14	റാന്നി - പെരിനാട്	4.00
15	പീച്ചി	1.25
16	വിലങ്ങാട്	7.50
17	ചിമ്മിനി	2.50
18	ആഡ്വൻപാറ	3.50
19	ബറാപ്പോൾ	15.00
20	വെള്ളത്തുവൽ	3.60
21	പെരന്തേനരുവി	6.00
22	കക്കയം	3.00
23	ചാത്തൻകോട്ടുനട	6.00
24	അപ്പർ കല്ലാർ	2.00
25	പെരിങ്ങൽകുത്ത് (സ്കൂൾ ജനറേഷൻ)	0.011
26	മണിയാർ	12.000
27	കുതുങ്ങൽ	21.000
28	ഉള്ളങ്കൽ	7.000
29	ഇരുട്ടുകാനം	4.500
30	പാമ്പുകയം(മാങ്കുളം)	0.110
31	കരിക്കയം	15.000
32	മീൻവല്ലം	3.00
33	കല്ലാർ	0.05
34	പത്തൻകയം	8.00
35	ദേവിയാർ	0.05
36	ആനക്കാമ്പിൽ	8.00
37	അരിപ്പാറ	4.50
38	പൊരിങ്ങൽകുത്ത് ന്യൂ	24.00
39	പെരവണ്ണാമുഴി	6.00
	ആകെ	241.22

അവലംബം: കെ.എസ്.ഇ.ബി.എൽ

അനുബന്ധം 11.2.9 കെ.എസ്.ഇ.ബി.എൽ-ന്റെ പ്രസരണ സൗകര്യങ്ങൾ (31.03.2024 ൽ)

ക്രമ നമ്പർ	വോൾട്ടേജ് ലെവൽ (കെ വി)	ഉപസ്റ്റേഷനുകളുടെ എണ്ണം	ലൈനുകൾ (സർക്യൂട്ട് കിലോമീറ്റർ)
1	400 കെ.വി *	8	1,449.4 (പി.ജി.സി.എൽ ന്റെ ഉടമസ്ഥതയിലുള്ള 1,271.14 ഉൾപ്പെടെ)
2	320 കെ.വി (എച്ച് വി ഡി സി **)	-	1,30.35 (പി.ജി.സി.എൽ ന്റെ ഉടമസ്ഥതയിലുള്ള 130.46 ഉൾപ്പെടെ)
3	220 കെ.വി	33	3,614.56 (including PGCL-412.39)
4	110 കെ.വി	182(excl. others-1)	5,663.36
5	66 കെ.വി	49(excl. others-1)	1,486.60
6	33 കെ.വി	159(excl. others-1)	2,379.88
ആകെ		431 (6 പി.ജി.സി.എൽ /exc. Others-3)	14,724.15 (incl PGCL-1813.87)

* 6 എണ്ണം പവർ ഗ്രിഡ് കോർപ്പറേഷൻ ലിമിറ്റഡ് (പി.ജി.സി.എൽ) ന്റെ ഉടമസ്ഥതയിലുള്ളതാണ്
അവലംബം: കെ.എസ്.ഇ.ബി.എൽ

അനുബന്ധം 11.2.10 പ്രസരണ സൗകര്യങ്ങളുടെ നേട്ടം 2023-24ൽ

ക്രമ നമ്പർ	വോൾട്ടേജ് ലെവൽ (കെ വി)	സബ്സ്റ്റേഷ (എണ്ണം)	പ്രസരണ ലൈനുകൾ (സർക്യൂട്ട് കിലോമീറ്റർ)	കപ്പാസിറ്റി അഡിഷൻ / വർധനവ് (MVA)
1	400	1	1.12	0
2	220	0	18.12	630
3	110	6	248.38	207
4	66	0	0	5.7
5	33	0	29.45	48
ആകെ		7	297.07	890.7

അവലംബം: കെ.എസ്.ഇ.ബി.എൽ

അനുബന്ധം 11.2.11 2022-23 കാലയളവിലെ വിതരണ മേഖല സൗകര്യങ്ങളുടെ ലക്ഷ്യങ്ങളും നേട്ടങ്ങളും

ക്രമ നമ്പർ	ഇനം	ലക്ഷ്യം	യൂണിറ്റ്	നേട്ടം	യൂണിറ്റ്
1	11 കെ.വി.ലൈനുകൾ	2,200.00	കിലോമീറ്റർ	1,297.00	കിലോമീറ്റർ
2	വിതരണ ട്രാൻസ്ഫോർമറുകൾ	2,200.00	എണ്ണം	2,355.00	എണ്ണം
3	എൽ.റ്റി ലൈനുകൾ	2,950.00	കിലോമീറ്റർ	4,078.00	കിലോമീറ്റർ
4	സർവ്വീസ് കണക്ഷനുകൾ	303,640.00	എണ്ണം	338,864.00	എണ്ണം

അവലംബം: കെ.എസ്.ഇ.ബി.എൽ

അനുബന്ധം 11.2.12 കഴിഞ്ഞ 5 വർഷത്തെ വൈദ്യുത അപകടങ്ങളുടെ താരതമ്യം

വർഷം	മനുഷ്യർ		മൃഗങ്ങൾ		ആകെ
	മാരകം	മാരകമല്ലാത്തവ	മാരകം	മാരകമല്ലാത്തവ	
2019-20	222	149	60	3	434
2020-21	242	163	61	0	466
2021-22	236	152	88	0	476
2022-23	209	147	65	0	421
2023-24	205	109	48	0	362

അവലംബം: ഇലക്ട്രിക്കൽ ഇൻസ്പെക്ടറേറ്റ് വകുപ്പ്

അനുബന്ധം 11.2.13 കഴിഞ്ഞ 5 വർഷത്തെ ജില്ല തിരിച്ചുള്ള വൈദൃത അപകടങ്ങളുടെ താരതമ്യം

ക്രമ നമ്പർ	ജില്ല	വൈദൃത അപകടങ്ങളുടെ എണ്ണം				
		2019-20	2020-21	2021-22	2022-23	2023-24
1	തിരുവനന്തപുരം	31	55	36	36	27
2	കൊല്ലം	35	16	45	25	25
3	പത്തനംതിട്ട	10	13	18	20	16
4	ആലപ്പുഴ	51	38	37	27	25
5	കോട്ടയം	34	24	29	24	14
6	ഇടുക്കി	16	29	18	30	14
7	ഏറണാകുളം	39	38	33	23	33
8	തൃശൂർ	65	55	56	47	49
9	പാലക്കാട്	31	54	50	72	54
10	മലപ്പുറം	34	52	40	37	34
11	കോഴിക്കോട്	21	26	41	18	30
12	വയനാട്	24	12	18	14	16
13	കണ്ണൂർ	29	35	32	35	17
14	കാസറഗോഡ്	14	19	23	13	8
	ആകെ	434	466	476	421	362

അവലംബം: ഇലക്ട്രിക്കൽ ഇൻസ്പെക്ടറേറ്റ് വകുപ്പ്

അനുബന്ധം 11.3.1 31.08.2024 - വരെ കേരള സർക്കാരിന് കീഴിലുള്ള ബി.എസ്.എസ്.എൽ നെറ്റ് വർക്കിന്റെ ജില്ല തിരിച്ചുള്ള വിശദാംശങ്ങൾ

ക്രമ. നം.	ജില്ല	എക്സ്പെൻഡിചർ ചെയ്തതിന്റെ എണ്ണം	സജ്ജീകരണ ശേഷി	പ്രവർത്തിക്കുന്ന കണക്ഷനുകൾ			വിന്യസിച്ചിട്ടുള്ള എണ്ണം (ച.കി.മീ)	ട്രാൻസ്മിഷൻ കേന്ദ്രങ്ങളുടെ എണ്ണം (ച.കി.മീ)	ആകെ ജനസംഖ്യ	ട്രാൻസ്മിഷൻ കേന്ദ്രങ്ങളുടെ എണ്ണം (1000 പേർക്ക് എന്ന കണക്കിൽ)
				മൊത്തം	ലാൻഡ് ലൈൻ	ആകെ				
1	ആലപ്പുഴ	55	95880	566396	60885	627281	1415	443	2127789	295
2	എറണാകുളം	102	210+ 056	953670	95902	1049572	3068	342	3282388	320
3	ഇടുക്കി	35	28096	480955	22532	503487	4358	116	1108974	454
4	കണ്ണൂർ	100	170407	745427	72313	817740	2966	276	2523003	324
5	കാസർഗോഡ്	49	72872	358376	15747	374123	1992	188	1307375	286
6	കൊല്ലം	57	125622	640176	69985	710161	2491	285	2635375	269
7	കോട്ടയം	38	50976	706258	58629	764887	2208	346	1974551	387
8	കോഴിക്കോട്	47	77184	700373	96707	797080	2344	340	3089543	258
10	മലപ്പുറം	69	85888	630951	57883	688834	3550	194	4112920	167
11	പാലക്കാട്	56	51308	542458	53816	596274	4480	133	2809934	212
12	പത്തനംതിട്ട	41	8876	476570	52889	529459	2637	201	1197412	442
13	തിരുവനന്തപുരം	76	92864	866694	89638	956332	3032	315	3121200	306
14	തൃശൂർ	59	44352	1026088	78132	1104220	2192	504	3301427	334
15	വയനാട്	17	9120	156661	14489	171150	2130	80	817420	209
കേന്ദ്ര ഭരണ പ്രദേശം - ലക്ഷദ്വീപ്										
16	ലക്ഷദ്വീപ്	9	6528	51492	7204	58696	32	1834	64473	910
ആകെ		810	1130029	8902545	846751	9749296	38895	274	33473784	319

അവലംബം : ബി.എസ്.എൽ.എൽ

അനുബന്ധം 11.3.2 കേരളത്തിലെ പോസ്റ്റ് ഓഫീസുകളുടെ എണ്ണത്തിൽ കഴിഞ്ഞ 10 വർഷത്തെ വിശദാംശങ്ങൾ

വർഷം	ഫെഡ് ഓഫീസുകൾ	ഡിപ്പാർട്ട്മെന്റൽ സബ് ഓഫീസുകൾ	എക്സ്ട്രാ ഡിപ്പാർട്ട്മെന്റൽ സബ് ഓഫീസുകൾ	എക്സ്ട്രാ ഡിപ്പാർട്ട്മെന്റൽ ബ്രാഞ്ച് ഓഫീസുകൾ	ആകെ
2013	51	1455	0	3558	5064
2014	51	1457	0	3559	5067
2015	51	1457	0	3560	5068
2016	51	1457	0	3560	5068
2017	51	1457	0	3557	5065
2018	52	1457	0	3555	5064
2019	52	1457	0	3554	5063
2020	52	1457	0	3554	5063
2021	52	1457	0	3554	5063
2022	52	1457	0	3554	5063
2023	52	1456	0	3554	5062
2024 (as on 31.08.24)	52	1456	0	3554	5062*

അവലംബം: ചീഫ് പോസ്റ്റ്മാസ്റ്റർ ജനറൽ, കേരള സർക്കിൾ, തിരുവനന്തപുരം
 കേരള തപാൽ സർക്കിളിൽ 5062 തപാൽ ഓഫീസുകളുണ്ട്, അതിൽ 10 എണ്ണം ലക്ഷദ്വീപ് യൂട്രിയലെയും 4 എണ്ണം മാഹിയിലും (പോണ്ടിച്ചേരി ലെയും) ഉണ്ട്.

അനുബന്ധം 11.3.3 തപാലപ്പിസുക്കളുടെ എണ്ണം-ഗ്രാമം /നഗരം തീരിച്ച് 31.08.2024വരെ

ഡിവിഷൻ	ഹെഡ് ഓഫീസ്		ഡി.എസ്.ഒ		ഇ.ഡി.എസ്.ഒ		ഇ.ഡി.ബി.ഒ		ആകെ-മൊത്തം		ആകെ
	നഗരം	ഗ്രാമം	നഗരം	ഗ്രാമം	നഗരം	ഗ്രാമം	നഗരം	ഗ്രാമം	നഗരം	ഗ്രാമം	
തിരുവനന്തപുരം(സൗത്ത്)	2	0	27	42	0	0	5	142	34	184	218
തിരുവനന്തപുരം(നോർത്ത്)	2	0	32	43	0	0	18	101	52	144	196
കൊല്ലം	3	0	37	54	0	0	19	132	59	186	245
പത്തനംതിട്ട	3	0	8	68	0	0	7	226	18	294	312
തിരുവല്ല	2	0	11	53	0	0	6	87	19	140	159
ആകെ(ദക്ഷിണമേഖല)	12	0	115	260	0	0	55	688	182	948	1,130
ആലപ്പുഴ	2	0	25	23	0	0	18	56	45	79	124
മാവേലിക്കര	2	0	7	46	0	0	5	68	14	114	128
ചങ്ങനാശ്ശേരി	1	1	6	40	0	0	3	114	10	155	165
കോട്ടയം	3	0	23	56	0	0	10	166	36	222	258
ഇടുക്കി	1	1	6	46	0	0	2	237	9	284	293
എറണാകുളം	2	0	51	20	0	0	19	43	72	63	135
ആലുവ	3	0	42	29	0	0	11	170	56	199	255
ഇരിങ്ങാലക്കുട	2	0	12	51	0	0	10	117	24	168	192
തൃശൂർ	3	0	38	67	0	0	34	151	75	218	293
ലക്ഷദ്വീപ്	1	0	5	3	0	0	0	1	6	4	10
ആകെ(മധ്യമേഖല)	20	2	215	381	0	0	112	1,123	347	1,506	1,853
പാലക്കാട്	2	1	17	66	0	0	6	144	25	211	236
ഒറ്റപ്പാലം	1	0	12	43	0	0	16	147	29	190	219
മഞ്ചേരി	2	0	7	39	0	0	11	200	20	239	259
തിരൂർ	2	0	7	45	0	0	7	113	16	158	174
കോഴിക്കോട്	3	0	46	24	0	0	42	186	91	210	301
വടകര	2	0	6	34	0	0	11	172	19	206	225
തലശ്ശേരി	1	0	28	16	0	0	36	127	65	143	208
കണ്ണൂർ	2	0	40	26	0	0	50	113	92	139	231
കാസറഗോഡ്	2	0	7	22	0	0	7	188	16	210	226

അകെ(ഉത്തരമേഖല)	17	1	170	315	0	0	186	1,390	373	1,706	2,079
ആകെ	49	3	500	956	0	0	353	3,201	902	4,160	5,062

അവലംബം : ചീഫ് പോസ്റ്റ് മാസ്റ്റർ ജനറൽ, കേരള സർക്കാർ, തിരുവനന്തപുരം.

എസ്.കെ : സബ് ഓഫീസ്

ഇ.ഡി.എസ്.കെ : എക്സിട്രാ ഡിപ്പാ

ർട്ട്നമെന്റൽ സബ് ഓഫീസ്

ഇ.ഡി.ബി.കെ : എക്സിട്രാ ഡിപ്പാ

ർട്ട്നമെന്റൽ ബ്രാഞ്ച് ഓഫീസ്

അനുബന്ധം 11.3.4 2023-24 കാലയളവിൽ (31.8.2024 വരെ) കേരള സർക്കിളിന് കീഴിലുള്ള ഡിവിഷൻ തിരിച്ചുള്ളതും കാറ്റഗറി തിരിച്ചുള്ളതുമായ പോസ്റ്റ് ഓഫീസുകൾ

ക്രമ നം	ഡിവിഷന്റെ പേര്	ഹെഡ് ഓഫീസുകൾ	ഉപ ഓഫീസുകൾ			ആകെ
			എസ്.ഒ	ഇ.ഡി.എസ്.ഒ	ഇ.ഡി.ബി.ഒ	
1	തിരുവനന്തപുരം(നോർത്ത്)	2	75	0	119	196
2	തിരുവനന്തപുരം(സൗത്ത്)	2	69	0	147	218
3	കൊല്ലം	3	91	0	151	245
4	പത്തനംതിട്ട	3	76	0	233	312
5	തിരുവല്ല	2	64	0	93	159
6	ആലപ്പുഴ	2	48	0	74	124
7	മാവേലിക്കര	2	53	0	73	128
8	ചങ്ങനാശ്ശേരി	2	46	0	117	165
9	ഇടുക്കി	2	52	0	239	293
10	കോട്ടയം	3	79	0	176	258
11	എറണാകുളം	2	71	0	62	135
12	ആലുവ	3	71	0	181	255
13	തൃശ്ശൂർ	3	105	0	185	293
14	ഇരിഞ്ഞാലക്കുട	2	63	0	127	192
15	ലക്ഷദ്വീപ്	1	8	0	1	10
16	പാലക്കാട്	3	83	0	150	236
17	ഒറ്റപ്പാലം	1	55	0	163	219
18	മഞ്ചേരി	2	46	0	211	259
19	തിരൂർ	2	52	0	120	174
20	കോഴിക്കോട്	3	70	0	228	301
21	വടകര	2	40	0	183	225
22	തലശ്ശേരി	1	44	0	163	208
23	കണ്ണൂർ	2	66	0	163	231
24	കാസറഗോഡ്	2	29	0	195	226
ആകെ(കേരള സർക്കിൾ)		52	1456	0	3554	5062

അവലംബം : ചീഫ് പോസ്റ്റ് മാസ്റ്റർ ജനറൽ,കേരള സർക്കിൾ,തിരുവനന്തപുരം
 എസ്.ഒ : സബ് ഓഫീസ്,
 ഇ.ഡി.എസ്.ഒ : എക്സിട്രാ ഡിപ്പാർട്ട്മെന്റൽ ബ്രാഞ്ച് ഓഫീസ്
 ഇ.ഡി.ബി.ഒ : എക്സിട്രാ ഡിപ്പാർട്ട്മെന്റൽ ബ്രാഞ്ച് ഓഫീസ്

അനുബന്ധം 11.3.5 2023-24 കാലയളവിൽ ഒരു തപാലാപ്പീസിന്റെ പ്രവർത്തന പരിധിയിൽ വരുന്ന വിസ്തീർണ്ണവും പ്രയോജനപ്പെടുന്ന ആളുകളുടെ എണ്ണവും ജില്ല തിരിച്ച്

ക്രമ നം.	ജില്ല	പോസ്റ്റ് ഓഫീസുകളുടെ എണ്ണം	വിസ്തീർണ്ണം(ച.കി.മീ)	ഒരു പോസ്റ്റ് ഓഫീസിന്റെ സേവനം ലഭ്യമാകുന്ന വിസ്തീർണ്ണം (ച.കി.മീ)	ജനസംഖ്യ (2001 സെൻസസ് പ്രകാരം)	ജനസംഖ്യ (2011 സെൻസസ് പ്രകാരം)	ഒരു പോസ്റ്റ് ഓഫീസിൻറെ സേവനം ലഭ്യമാകുന്ന ജനസംഖ്യ
1	കാസറഗോഡ്	231	1992	8.62	1204078	1302600	5639
2	കണ്ണൂർ	382	2966	7.76	2408956	2525637	6612
3	വയനാട്	163	2131	13.07	780619	816558	5010
4	കോഴിക്കോട്	406	2344	5.77	2879131	3089543	7610
5	മലപ്പുറം	438	3550	8.11	3625471	4110956	9386
6	പാലക്കാട്	455	4480	9.85	2617482	2810892	6178
7	തൃശ്ശൂർ	484	3032	6.26	2974232	3110327	6426
8	ഏറണാകുളം	391	3068	7.85	3105798	3279860	8388
9	ഇടുക്കി	296	4358	14.72	1129221	1107453	3741
10	കോട്ടയം	406	2208	5.44	1953646	1979384	4875
11	ആലപ്പുഴ	300	1414	4.71	2109160	2121943	7073
12	പത്തനംതിട്ട	314	2637	8.40	1234016	1195537	3807
13	കൊല്ലം	368	2491	6.77	2585208	2629703	7146
14	തിരുവനന്തപുരം	414	2192	5.29	3234356	3307284	7989
	ആകെ	5048	38863	7.70	31841374	33387677	6614
15	കേന്ദ്രഭരണ പ്രദേശം-ലക്ഷദ്വീപ്	10	32	3.20	60650	64429	6443
16	കേന്ദ്രഭരണ പ്രദേശം-പോണ്ടിച്ചേരി (മാഹി)	4	9	2.25	35119	41934	10484

അവലംബം : ചീഫ് പോസ്റ്റ് മാസ്റ്റർ ജനറൽ,കേരള സർക്കിൾ,തിരുവനന്തപുരം

അനുബന്ധം-11.4.1 ജലവിതരണ പദ്ധതിയിൽ 31.08.2024 വരെ ഉൾപ്പെടുത്തിയിട്ടുള്ള ജനസംഖ്യ - ജില്ലയിൽ

ക്രമ നം.	ജില്ല	ഉൾപ്പെടുത്തിയിട്ടുള്ള ഗ്രാമീണ ജനസംഖ്യ	ആകെ ഗ്രാമീണ ജനസംഖ്യയുടെ ശതമാനം	ഉൾപ്പെടുത്തിയിട്ടുള്ള നഗര ജനസംഖ്യ	ആകെ നഗര ജനസംഖ്യയുടെ ശതമാനം	ഉൾപ്പെടുത്തിയിട്ടുള്ള ആകെ ജനസംഖ്യ	ആകെ ജനസംഖ്യയുടെ ശതമാനം	പദ്ധതികളുടെ എണ്ണം
1	തിരുവനന്തപുരം	1656214	69.79	1612092	90.16	3268306	78.54	90
2	കൊല്ലം	1666015	77.41	486431	92.49	2152446	80.37	69
3	പത്തനംതിട്ട	948910	86.98	153740	87.09	1102650	86.99	92
4	ആലപ്പുഴ	1791356	88.34	369081	87.13	2160437	88.13	45
5	കോട്ടയം	1198264	61.98	179740	85	1378004	64.25	49
6	ഇടുക്കി	547261	47.25	82154	86.23	629415	50.21	64
7	എറണാകുളം	2171939	90.85	1532696	93.20	3704635	91.81	96
8	തൃശ്ശൂർ	1904302	73.71	476134	84.88	2380436	75.70	93
9	പാലക്കാട്	1777821	62.51	357363	91.09	2135184	65.98	50
10	മലപ്പുറം	1863095	47.56	491993	64.15	2355088	50.28	53
11	കോഴിക്കോട്	1073421	46.07	501601	55.32	1575022	48.66	62
12	വയനാട്	358296	47.28	74956	83.27	433252	51.10	23
13	കണ്ണൂർ	1105072	56.76	508080	68.28	1613152	59.95	62
14	കാസർഗോഡ്	487349	39.50	67830	39.80	555179	39.54	75
	ആകെ	18549315	64.54	6893891	81.13	25443206	68.33	923

അവലംബം: കേരള വാട്ടർ അതോറിറ്റി

അനുബന്ധം-11.4.2 പ്രവർത്തനക്ഷമമായ ജലവിതരണ പദ്ധതികൾ 31-8-2024 വരെ - ജില്ല തിരിച്ചും വിഭാഗം തിരിച്ചും

ക്രമ നം.	ജില്ല	നഗര ജലവിതരണ പദ്ധതികളുടെ എണ്ണം	ഗ്രാമീണ ജലവിതരണ പദ്ധതികൾ		നഗര-ഗ്രാമ പദ്ധതികൾ		ആകെ
			ഒന്നിലധികം പഞ്ചായത്തുകൾ	ഒറ്റ പഞ്ചായത്ത്	ഒന്നിലധികം പഞ്ചായത്തുകൾ	ഒറ്റ പഞ്ചായത്ത്	
1	തിരുവനന്തപുരം	6	14	66	4	0	90
2	കൊല്ലം	7	9	49	4	0	69
3	പത്തനംതിട്ട	2	22	65	3	0	92
4	ആലപ്പുഴ	5	4	31	3	2	45
5	കോട്ടയം	6	10	30	3	0	49
6	ഇടുക്കി	3	6	55	0	0	64
7	എറണാകുളം	3	17	65	9	2	96
8	തൃശ്ശൂർ	12	14	57	8	2	93
9	പാലക്കാട്	2	13	29	4	2	50
10	മലപ്പുറം	7	15	22	7	2	53
11	കോഴിക്കോട്	15	2	44	0	1	62
12	വയനാട്	2	5	13	3	0	23
13	കണ്ണൂർ	9	1	44	8	0	62
14	കാസർഗോഡ്	6	5	63	1	0	75
ആകെ		85	137	633	57	11	923

അവലംബം:കേരള വാട്ടർ അതോറിറ്റി

അനുബന്ധം-11.4.3 ജില്ലയിൽ ഉള്ള ജലവിതരണ കണക്ഷനുകൾ, പൊതു പൈപ്പുകൾ- 31/08/2024 വരെ

ക്രമ നം.	ജില്ല	ജലവിതരണ കണക്ഷനുകൾ						പൊതു പൈപ്പുകൾ				
		ഗാർഹികം	ഗാർഹികേതരം	വ്യാവസായികം	സ്യൂഷ്യൻ (പ്രത്യേക കണക്ഷനുകൾ)	ആകെ	പഞ്ചായത്തുകൾ	മുനിസിപ്പാലിറ്റികൾ	കോർപ്പറേഷനുകൾ	ആകെ	ആകെ മൊത്തം	
1	തിരുവനന്തപുരം	737081	38494	242	5882	781699	9613	1768	3131	14512	796211	
2	കൊല്ലം	461706	11623	200	596	474125	6138	642	855	7635	481760	
3	പത്തനംതിട്ട	219609	9427	67	267	229370	8897	1985	0	10882	240252	
4	ആലപ്പുഴ	379782	8289	564	170	388805	8520	4894	0	13414	402219	
5	കോട്ടയം	171482	7805	61	179	179527	2413	1422	0	3835	183362	
6	ഇടുക്കി	62064	3437	5	95	65601	1521	183	0	1704	67305	
7	എറണാകുളം	654569	50639	521	248	705977	11553	2956	5453	19962	725939	
8	തൃശ്ശൂർ	313519	9041	72	24	322656	11679	2141	1943	15763	338419	
9	പാലക്കാട്	355290	11889	167	829	368175	3940	2659	0	6599	374774	
10	മലപ്പുറം	259003	7539	38	193	266773	2253	1625	0	3878	270651	
11	കോഴിക്കോട്	281010	11149	105	819	293083	1477	779	0	2256	295339	
12	വയനാട്	42058	2814	4	99	44975	1325	758	0	2083	47058	
13	കണ്ണൂർ	278057	8920	90	453	287520	2072	1023	430	3525	291045	
14	കാസർഗോഡ്	57054	1632	14	3	58703	2123	517	0	2640	61343	
	ആകെ	4,272,284	182,698	2150	9857	4466989	73,524	23,352	11,812	108688	4575677	

അവലംബം: കേരള വാട്ടർ അതോറിറ്റി

അനുബന്ധം-11.4.4 വാട്ടർ അതോറിറ്റി തദ്ദേശ സ്വയം ഭരണ സ്ഥാപനങ്ങൾക്ക് കൈമാറിയ ജല വിതരണ പദ്ധതികൾ- ജില്ല തിരിച്ച് -31.03.2024 വരെ

ക്രമ നം.	ജില്ല	പദ്ധതികളുടെ എണ്ണം (ഗ്രാമം)		ആകെ	ജനസംഖ്യാ കവരേജ്
		1050 പദ്ധതികളുടെ പട്ടികയിൽ നിന്ന്	1050 പദ്ധതികളുടെ പട്ടികയിലില്ലാത്ത പദ്ധതികളിൽ നിന്ന്		
1	തിരുവനന്തപുരം	2	0	2	33667
2	കൊല്ലം	2	0	2	3950
3	പത്തനംതിട്ട	0	0	0	0
4	ആലപ്പുഴ	0	0	0	0
5	കോട്ടയം	12	2	14	35600
6	ഇടുക്കി	4	5	9	8710
7	തൃശ്ശൂർ	20	23	43	61630
8	എറണാകുളം	1	0	1	1500
9	പാലക്കാട്	69	60	129	439300
10	മലപ്പുറം	45	58	103	264643
11	കോഴിക്കോട്	104	196	300	163315
12	വയനാട്	22	10	32	42645
13	കണ്ണൂർ	11	2	13	6400
14	കാസർഗോഡ്	21	31	52	43000
	ആകെ	313	387	700	1,104,360

അവലംബം:കേരള വാട്ടർ അതോറിറ്റി

അനുബന്ധം-11.4.5 31.8.24 വരെയുള്ള പ്രതിദിന ആളോഹരി ജല ലഭ്യത

ക്രമ നം.	ജില്ല	നിലവിൽ ഉള്ള പ്രതിദിന ആളോഹരി ജല ലഭ്യത	ലക്ഷ്യമിട്ടിട്ടുള്ള പ്രതിദിന ആളോഹരി ജല ലഭ്യത
1	തിരുവനന്തപുരം	117.52	ഗ്രാമ പ്രദേശങ്ങളിൽ 100 എൽ.പി.സി.ഡി യും , നഗര പ്രദേശങ്ങളിൽ 150 എൽ.പി.സി.ഡി യും
2	കൊല്ലം	98.05	
3	പത്തനംതിട്ട	143.84	
4	ആലപ്പുഴ	80.77	
5	കോട്ടയം	68.75	
6	ഇടുക്കി	96.78	
7	എറണാകുളം	116.80	
8	തൃശ്ശൂർ	73.78	
9	പാലക്കാട്	59.81	
10	മലപ്പുറം	79.40	
11	കോഴിക്കോട്	111.34	
12	വയനാട്	102.43	
13	കണ്ണൂർ	112.84	
14	കാസർഗോഡ്	64.5	
	ആകെ	94.76	

അവലംബം:കേരള വാട്ടർ അതോറിറ്റി

അനുബന്ധം-11.4.6 വാട്ടർ നിരക്കിൽ നിന്നുള്ള വരുമാനം (രൂപ ലക്ഷത്തിൽ)

വർഷം	നഗര പദ്ധതികൾ			ഗ്രാമീണ സമഗ്ര പദ്ധതികൾ			ഗ്രാമങ്ങളിലെ ഒറ്റ പഞ്ചായത്ത് പദ്ധതികൾ			ആകെ		
	ഗാർഹികം/ഗോർഹികേതരം & വ്യാവസായികം	പൊതുവൈപ്പിൾ	ആകെ	ഗാർഹികം/ഗോർഹികേതരം & വ്യാവസായികം	പൊതുവൈപ്പിൾ	ആകെ	ഗാർഹികം/ഗോർഹികേതരം & വ്യാവസായികം	പൊതുവൈപ്പിൾ	ആകെ	ഗാർഹികം/ഗോർഹികേതരം & വ്യാവസായികം	പൊതുവൈപ്പിൾ	ആകെ
2012-13	16868	4356	21224	4217	4958	9175	2343	8038	10381	23428	17352	40780
2013-14	16454	1560	18014	4736	2165	6901	2379	4020	6399	23570	7745	31315
2014-15	18988	2777	21765	5465	2358	7823	2998	4379	7377	27451	9514	36965
2015-16	25194	1746	26940	7252	2749	10001	3978	5106	9084	36424	9601	46025
2016-17	28756	3575	32331	8216	3576	11792	4108	3065	7173	41080	10216	51296
2017-18	31352	2362	33714	8958	2834	11792	4479	4251	8730	44789	9447	54236
2018-19	29320	7316	36636	9022	6401	15423	6766	4572	11338	45108	18289	63397
2019-20	31432	9576	41008	9671	8380	18051	7254	5985	13239	48357	23941	72298
2020-21	33180	3537	36717	10215	3181	13396	7652	2381	10033	51047	9099	60146
2021-22	33671	6671	40342	9692	1920	11612	5317	1053	6370	48679	9645	58324
2022-23	47258	8506	55764	13604	2448	16052	7462	1343	8805	68324	12297	80621
2023-24	71331	9301	80632	20533	2677	23210	11264	1469	12733	103127	13447	116574
2024-25 (31.08.2024 വരെ)	29351	2983	32334	8449	859	9308	4635	471	5106	42434	4313	46747

അവലംബം: കേരള വാട്ടർ അതോറിറ്റി

അനുബന്ധം-11.4.7 ശുചീകരണ പ്രവർത്തനങ്ങൾ -ഘട്ടം 1&2, 31/08/2024 വരെയുള്ള നേട്ടങ്ങൾ

ക്രമ നം	ജില്ല	പുതിയ ശുചിമുറികൾ	കൺവർഷൻ	ഡ്രൈനേജ് മിറ്ററുകളിൽ	സോക്ക് പിറ്റ് /കമ്പോസ്റ്റ് പിറ്റ്/വെർമി കമ്പോസ്റ്റ്	പേ & യൂസ് /പൊതു/ സ്കൂൾ ശുചിമുറികൾ	ബയോഗ്യാസ്
1	തിരുവനന്തപുരം	1569	84	503	0	0	0
2	കൊല്ലം	2500	472	1146	2055	0	0
3	പത്തനംതിട്ട	832	36	425	124	1	87
4	ആലപ്പുഴ	0	0	0	0	0	0
5	കോട്ടയം	3482	42	63	738	36	557
6	ഇടുക്കി	11828	0	365	125	46	435
7	എറണാകുളം	455	449	292	194	0	0
8	തൃശ്ശൂർ	9692	1430	13107	6741	0	156
9	പാലക്കാട്	21299	341	10219	9379	16	140
10	മലപ്പുറം	16126	18503	26385	41979	39	255
11	കോഴിക്കോട്	17835	2598	12425	25736	33	60
12	വയനാട്	9395	177	2009	6025	60	40
13	കണ്ണൂർ	4033	44	548	3369	18	151
14	കാസറഗോഡ്	5353	18	911	238	44	35
	ആകെ	104,399	24194	68398	96703	293	1916

ഉറവിടം: കെ.ആർ.ഡബ്ല്യു.എസ്.എ. (ജലനിധി)

അനുബന്ധം-11.4.8 ആർ.ഡബ്ല്യു.എച്ച്(മഴവെള്ള സംഭരണം)/ജി.ഡബ്ല്യു.ആർ(ദ്രുഗർഭ ജല റിചാർജ്ജ്) പ്രവർത്തനങ്ങൾ/ കെ.ആർ.ഡബ്ല്യു.എസ്.എ.യുടെ നേട്ടങ്ങൾ (31..08.2024 വരെ) (ജലനിധി-ഘട്ടം 1 ,ഘട്ടം 2 &ആർ.ഡബ്ല്യു.എച്ച്. സെൽ)

ക്രമ നം.	ജില്ല	ജി.ഡബ്ല്യു.ആർ. എണ്ണം	ആർ.ഡബ്ല്യു.എച്ച്. ടാങ്കുകളുടെ എണ്ണം	ആർ.ഡബ്ല്യു.എച്ച്. വഴി റിചാർജ്ജ് ചെയ്യുന്ന തുറന്ന കിണറുകളുടെ എണ്ണം	ആർ.ഡബ്ല്യു.എച്ച്. ലെ ഗാർഹിക വാട്ടർ ഷെഡുകളുടെ എണ്ണം
1	തിരുവനന്തപുരം	40	458	0	NIL
2	കൊല്ലം	20	1029	0	NIL
3	പത്തനംതിട്ട	14	1253	0	NIL
4	ആലപ്പുഴ	0	957	112	NIL
5	കോട്ടയം	988	7414	1733	NIL
6	ഇടുക്കി	60	10647	70	NIL
7	എറണാകുളം	0	865	850	NIL
8	തൃശ്ശൂർ	174	724	583	NIL
9	പാലക്കാട്	157	2962	353	NIL
10	മലപ്പുറം	188	1674	44	NIL
11	കോഴിക്കോട്	871	1739	913	NIL
12	വയനാട്	83	251	39	NIL
13	കണ്ണൂർ	100	1888	181	NIL
14	കാസറഗോഡ്	217	3145	61	NIL
	ആകെ	2912	35006	4939	NIL

ഉറവിടം: കെ.ആർ.ഡബ്ല്യു.എസ്.എ. (ജലനിധി)

അനുബന്ധം-11.4.9 കെ.ആർ.ഡബ്ല്യു.എസ്.എ.യുടെ പ്രവർത്തനങ്ങളും/നേട്ടങ്ങളും (31/08/2024 വരെ)

ക്രമ നം.	ജില്ല	പദ്ധതികളുടെ ആകെ യൂജ്ജ് എണ്ണം	ഉൾപ്പെടുത്തിയ കുടുംബങ്ങൾ	ചെറുകിട ജല വിതരണം		വൻകിട ജല വിതരണം		ഒന്നിൽ കൂടുതൽ ഗ്രാമ പഞ്ചായത്ത് പദ്ധതി	
				പ്രവർത്തന ക്ഷമം	പ്രവർത്തന രഹിതം	പ്രവർത്തന ക്ഷമം	പ്രവർത്തന രഹിതം	പ്രവർത്തന ക്ഷമം	പ്രവർത്തന രഹിതം
1	തിരുവനന്തപുരം	110	4572	81	29	0			
2	കൊല്ലം	61	22663	36	24	0		1	0
3	പത്തനംതിട്ട	96	5977	84	10	1	1		
4	ആലപ്പുഴ	0	0	0		0			
5	കോട്ടയം	623	55879	600	20	2	1		
6	ഇടുക്കി	628	41503	552	75	1			
7	എറണാകുളം	49	2173	45	3	1			
8	തൃശ്ശൂർ	531	66589	492	34	4		1	0
9	പാലക്കാട്	787	50771	677	104	5	1		
10	മലപ്പുറം	952	95583	773	164	12	1	2	0
11	കോഴിക്കോട്	1052	51110	973	77	2			
12	വയനാട്	328	40875	254	67	7			
13	കണ്ണൂർ	361	24416	284	76	1			
14	കാസറഗോഡ്	325	22968	293	29	3			
	ആകെ	5903	485,079	5144	712	39	4	4	0

അവലംബം: കെ.ആർ.ഡബ്ല്യു.എസ്.എ. (ജലനിധി)

അനുബന്ധം 11.5.1 സംസ്ഥാനത്തെ വിവിധ സാഹസികതയെ വീഡിയ ബാങ്കുകൾ നൽകുന്ന ഭവന വായ്പയുടെ വർഷം തിരിച്ചുള്ള വിശദാംശങ്ങൾ

ക്രമ നം.	ഇനം	വിതരണം ചെയ്ത തുക (രൂപ ലക്ഷത്തിൽ)					ആകെ	അനുവദിച്ച ഭവന വായ്പകളുടെ എണ്ണം					ആകെ		
		2019-20	2020-2021	2021-2022	2022-2023	2023-2024		2024-2025 (31.08.2024 രംഗം)	2019-20	2020-2021	2021-2022	2022-2023		2023-2024	2024-2025 (31.08.2024 രംഗം)
I	കേരള സ്റ്റേറ്റ് കോ-ഓപ്പറേറ്റീവ് ഹൗസിംഗ് ഫെഡറേഷൻ														
1	സാമ്പത്തികമായി പിന്നോക്കം നിൽക്കുന്ന വിഭാഗം (EWS)	372.35	215.75	158.70	111.60	100.70	28.90	988.00	139	62	48	45	38	17	349
2	ഇടത്തരം വരുമാന വിഭാഗം (MIG)	3418.18	2492.82	2703.75	2627.93	2493.15	812.95	14548.78	572	311	342	354	341	123	2043
3	ഉയർന്ന വരുമാന വിഭാഗം (HIG)	5.60				0.34		5.94							
4	റിസയർ 1	751.30	459.25	422.05	332.05	291.65	90.10	2346.40	268	193	135	144	116	36	892
5	റിസയർ 2	3000.67	2252.92	2329.36	2563.60	2720.23	1179.72	14046.50	654	400	441	527	534	260	2816
6	റിസയർ 3	0.03						0.03							
7	പ്രത്യേക പുനരുജ്ജീവന പദ്ധതി (എസ് ആർ എസ്)					152.89		152.89					2		2
8	ഓഫീസ് കെട്ടിട വായ്പ (OB)	7.00					7.00			1	1	1			3
സ്ഥാപനത്തിന്റെ ആകെത്തുക		7555.10	5420.77	5613.86	5635.18	5758.96	2111.67	32095.54	1633	967	967	1071	1031	436	6105
II	കേരള സ്റ്റേറ്റ് കോ-ഓപ്പറേറ്റീവ് അഗ്രികൾച്ചറൽ ആന്റ് റൂറൽ ഡെവലപ്മെന്റ് ബാങ്ക് ലിമിറ്റഡ്														
1	കെ.എസ്. സി.എ.ആർ. ഡി.ബി.	91862.40	88521.57	100249.92	96075.82	96620.17	31867.72	505197.60	27024	22260	26524	23994	24522	8006	132330
III	ഇന്ത്യൻ ഓവർസീസ് ബാങ്ക്														
1	ഐ ഒ ബി	16580.00	13114.00	12716.00	11757.00	12584.00	4940.00	71691.00	1089	797	702	576	1043	536	4743
IV	സൗത്ത് ഇന്ത്യൻ ബാങ്ക്														
1	സൗത്ത് ഇന്ത്യൻ ബാങ്ക്	75914.00	33159.00	30274.00	37670.00	44876.00	26224.00	248117.00	63792	67905	32443	48745	48449	37177	298511

അവലംബം : ഹൗസിംഗ് (ടെക്നിക്കൽ സെൽ) ഡിപ്പാർട്ട്മെന്റ്

അനുബന്ധം: 11.6.1 RKI-യുടെ കീഴിലുള്ള മൊത്തം പദ്ധതികളുടെ അടങ്കലും ചെലവും (രൂപ ലക്ഷത്തിൽ)

	2019-20		2020-21		2021-22		2022-23		2023-24		2024-25		ആകെ
	ഈടപ്രവൃത്ത	പ്രവൃത്ത	ഈടപ്രവൃത്ത	പ്രവൃത്ത	ഈടപ്രവൃത്ത	പ്രവൃത്ത	ഈടപ്രവൃത്ത	പ്രവൃത്ത	ഈടപ്രവൃത്ത	പ്രവൃത്ത	ഈടപ്രവൃത്ത	പ്രവൃത്ത	
വ്യക്തികൾക്ക് പേര്													
തദ്ദേശ സ്വയംഭരണ സ്ഥാപനങ്ങളുടെ റോഡുകൾ (RKI)	12500.00	24.04	15000.00	1757.09	22500.00	4460.15	9200.00	8574.91	18303.00	18258.83	12875.54	4517.14	37592.16
ഉപജീവന സഹായം (RKI)	20000.00	709.62	32500.00	27271.98	15000.00	4289.19	3400.00	1691.44	1466.72	1352.66	2145.92	21.45	35336.34
PWD റോഡുകളും പാലങ്ങളും (RKI)	12500.00	0.00	15000.00	9000.00	63000.00	50001.47	82200.00	81535.30	51501.00	50147.45	35502.15	11508.40	202192.62
പൊതു കെട്ടിടങ്ങൾ- പ്രധാന അറ്റകുറ്റപ്പണി ക്കും പുനർനിർമ്മാണവും (RKI)	12500.00	0.00	0.00	0.00	15000.00	433.59	10000.00	5416.23	16222.20	15849.23	11583.69	10742.48	32441.53
ജലവിതരണം (RKI)	12500.00	0.00	10000.00	3773.03	30000.00	9244.67	7700.00	5454.52	3362.97	3208.74	6437.77	1803.05	23484.01
ദുരന്ത നിവാരണ തയ്യാറെടുപ്പ് (RKI)	5000.00	0.00	15000.00	9263.39	15000.00	8840.20	18800.00	14871.68	10900.72	10329.29	13220.51	6924.64	50229.20
ശുചിത്വം (RKI)	12500.00	0.00	2500.00	95.00	10000.00	392.57	700.00	411.74	688.78	688.77	1287.55	456.13	2044.21
ഗതാഗതം (RKI)	12500.00	0.00	0.00	0.00	0.00	0.00	0.00	0.00	38.00	0.00	0.00	0.00	0.00
KfW AM ഗ്രാന്റുകൾ (RKI)	0.00	0.00	0.00	0.00	0.00	0.00	0.00	0.00	0.00	0.00	946.87	94.68	94.68
റോഡുകളും പാലങ്ങളും (RKI)	0.00	0.00	10000.00	10000.00	12500.00	12500.00	28000.00	28000.00	41000.00	41000.00	16000.00	16000.00	107500.00
പി-വി-റവന്യൂ ഹെഡ്	1000.00	124.39	100.00	80.10	270.00	239.28	350.00	304.05	350.00	299.60	344.66	33.92	1081.34
ആകെ	101000.00	858.05	100100.00	61240.59	183270.00	90401.12	160350.00	146259.87	143833.39	141134.57	100344.66	52101.89	491996.09

അവലംബം: RKI

അനുബന്ധം 11.6.2 2024 ഓഗസ്റ്റ് 31-ന് RKI യുടെ കീഴിൽ പൂർത്തിയാക്കിയ പ്രോജക്റ്റുകളുടെ വിശദാംശങ്ങൾ (രൂപ കോടിയിൽ)

ക്രമ നമ്പർ	മേഖലകൾ	വകുപ്പും നടപ്പാക്കുന്ന എജൻസിയും	പദ്ധതി	രേണു നമതി ലഭിച്ച തുക	ചെലവ്	പദ്ധതിയുടെ നിലവിലുള്ള വിവരങ്ങൾ/പൂർത്തിയാക്കിയ തുക	റിമാർക്ക്
1	മുഗസംരക്ഷണവും ക്ഷീരവികസനവും	മുഗസംരക്ഷണ വകുപ്പ് - മലബാർ മിഷണറൽ കോഓപ്പറേറ്റീവ് ലിമിറ്റഡ്	മലബാർ മേഖലയ്ക്ക് കീഴിലുള്ള വെള്ളക്കെട്ടാക്കി മേഖലയിൽ കാലിത്തീറ്റ കേന്ദ്രങ്ങൾ സ്ഥാപിക്കുക	5.40	5.4	പൂർത്തിയാക്കി	
2	മുഗസംരക്ഷണവും ക്ഷീരവികസനവും	മുഗസംരക്ഷണ വകുപ്പ് - മുഗസംരക്ഷണ ഡയറക്ടറേറ്റ്	ഉപജീവന സഹായ പാക്കേജ്	77.00	69.55	പൂർത്തിയാക്കി	ബന്ധപ്പെട്ട വകുപ്പ് ആർകെഐക്ക് നൽകിയ വിശദാംശങ്ങൾ
3	മുഗസംരക്ഷണവും ക്ഷീരവികസനവും	മുഗസംരക്ഷണ വകുപ്പ് - മുഗസംരക്ഷണ ഡയറക്ടറേറ്റ്	പ്രാദേശിക അടിസ്ഥാനത്തിൽ മൊബൈൽ-ടൈം ടൈം റി യൂണിറ്റ്	2.21	2.14	പൂർത്തിയാക്കി	ബന്ധപ്പെട്ട വകുപ്പ് ആർകെഐക്ക് നൽകിയ വിശദാംശങ്ങൾ
4	ഡിസാസ്റ്റർ റിസ്ക് മാനേജ്മെന്റ് പ്രോഗ്രാം കട്ടിംഗ്	റവന്യൂ ദുരന്തനിവാരണ വകുപ്പ് - കെസ്റ്റിംഗ്, ഡിസാസ്റ്റർ റിസ്ക് മാനേജ്മെന്റ് പ്രോഗ്രാം കട്ടിംഗ്	254 വില്ലേജ് ഓഫീസുകളുടെയും 37 മറ്റ് റവന്യൂ കെട്ടിടങ്ങളുടെയും പുനർനിർമ്മാണം.	198.62	114.78	നടന്നുകൊണ്ടിരിക്കുന്നു. 254 VO-കളിൽ 217 ഉം 37 ORB-കളിൽ 22 ഉം പൂർത്തിയാക്കി.	കഴിഞ്ഞ വർഷം ഒരു വില്ലേജ് ഓഫീസിന്റെയും മറ്റൊരു റവന്യൂ കെട്ടിടത്തിന്റെയും നിർമ്മാണം ഉപേക്ഷിച്ച്; അതിനാൽ ഭരണാനുമതിയിലും പദ്ധതികളുടെ എണ്ണത്തിലും വ്യത്യാസമുണ്ട്.
5	ഡിസാസ്റ്റർ റിസ്ക് മാനേജ്മെന്റ് പ്രോഗ്രാം കട്ടിംഗ്	സാമൂഹ്യനീതി വകുപ്പ് - വനിതാ ശിശു വികസന വകുപ്പ്	8 ജില്ലകളിലായി 29 സ്റ്റാർട്ട് അക്ഷണവാടികളുടെ നിർമ്മാണം.	8.57	4.28	നടന്നുകൊണ്ടിരിക്കുന്നു. 29 അംഗവേദികളിൽ 18 എണ്ണം പൂർത്തിയാക്കി.	ഭരണാനുമതി തുകയിലെ വ്യത്യാസം ചില ഘടകങ്ങൾക്കുള്ള അനുമതിയിൽ പിന്നീടുണ്ടായ റിവിഷൻ കാരണമാണ്
6	ഓഷി	ഓഷി വകുപ്പ് വികസനവും കർഷക ക്ഷേമവും	കാർഷിക വികസന കർഷക ക്ഷേമ വകുപ്പിലെ ഫ്യൂമർ റിസോഴ്സ് ഡയറക്ടറേറ്റിന്	0.4	0.17	പൂർത്തിയാക്കി	
7	ഓഷി	ഓഷി വകുപ്പ് വികസനവും കർഷക ക്ഷേമവും	ഓഷി വകുപ്പിൽ ഇ-ഗവേണൻസ് ശക്തിപ്പെടുത്തും	12	12	പൂർത്തിയാക്കി	
8	ഓഷി	ഓഷി വകുപ്പ് വികസനവും കർഷക ക്ഷേമവും	കേരളത്തിലെ കാർഷിക ഇൻഷുറൻസ് വ്യാപനത്തെക്കുറിച്ചുള്ള പഠനം	0.4	0.34	പൂർത്തിയാക്കി	വകുപ്പിൽ നിന്നുള്ള വിവരം അനുസരിച്ച്, പദ്ധതിക്കായി ചെലവഴിച്ചത് 0.34 കോടി രൂപയാണ്, അതിനാൽ, പുതുക്കിയ വർഷം ഓഷിയിൽ കണക്ക് അതിനനുസരിച്ച് തിരുത്തിയിട്ടുണ്ട്.
9	ഓഷി	അഗ്രികൾച്ചർ ഡെവലപ്മെന്റ് & പാർമേഴ്സ് വെൽഫെയർ വകുപ്പ് - അഗ്രികൾച്ചർ ടെക്നോളജി മാനേജ്മെന്റ് എജൻസി (ATMA)	ഇടുക്കിയിലും വയനാട്ടിലും പ്രത്യേക ശ്രദ്ധ കേന്ദ്രീകരിച്ച് സംയോജിത ഓഷിയിലൂടെ ഉപജീവനം വർദ്ധിപ്പിക്കുന്നു	50	49.99	പൂർത്തിയാക്കി	വകുപ്പിൽ നിന്നുള്ള വിവരമനുസരിച്ച്, പദ്ധതിക്കായി ചെലവഴിച്ചത് 49.99 കോടി രൂപയാണ്, അതിനാൽ, പുതുക്കിയ വർഷം ഓഷിയിൽ കണക്ക് അതിനനുസരിച്ച് തിരുത്തിയിട്ടുണ്ട്.
10	ഓഷി	കാർഷിക വികസനം, കർഷക ക്ഷേമ വകുപ്പ്- KLDC	എറണാകുളം രാമമംഗലം പഞ്ചായത്തിലെ പാവൂരിച്ചാൽ പാടശേഖരത്തിന്റെ അടിസ്ഥാന സൗകര്യ വികസന പ്രവർത്തനങ്ങൾ	5	4.99	പൂർത്തിയാക്കി	
11	ഓഷി	കാർഷിക വികസനം, കർഷക ക്ഷേമ വകുപ്പ് - കേരള സംസ്ഥാന കാർഷിക യന്ത്രവൽക്കരണ മിഷൻ	അഗ്രോ സർവീസ് സെന്റർ കളും കാർഷിക കർമ്മസേന യൂണിറ്റുകളും ശക്തിപ്പെടുത്തുന്നതിലൂടെ സോൺ തിരിച്ചുള്ള സേവന വിതരണത്തിനുള്ള പിന്തുണ	5	5	പൂർത്തിയാക്കി	

12	കൃഷി	കാർഷിക വികസന, കർഷക ക്ഷേമ വകുപ്പ് - വെബ്സൈറ്റ് ആൻഡ് പ്രിന്റ് പ്രൊമോഷൻ കൗൺസിൽ കേരളം (VFPPK)	സംസ്ഥാനത്ത് നിന്നുള്ള കയറ്റുമതി പ്രോത്സാഹിപ്പിക്കുന്നതിനുള്ള നിലവിലെ സാങ്കേതിക വിദ്യകളെക്കുറിച്ചും നിർദ്ദിഷ്ട അടിസ്ഥാന സൗകര്യങ്ങളുടെ ആവശ്യകതകളെക്കുറിച്ചും സമഗ്രമായ പഠനം	0.15	0.15	2523.92	പൂർത്തിയാക്കി	കുടുംബശ്രീക്ക് കീഴിലുള്ള പ്രോജക്ടുകൾക്ക് (SI, No.13 to 20) മൊത്തം 249 കോടി രൂപ മുഖ്യമന്ത്രിയുടെ പ്രോജക്ട് ഘടകത്തിന് ആവശ്യമായ അധിക തുക മറ്റ് പ്രോജക്ട് ഘടകത്തിലെ സമ്പാദ്യത്തിൽ നിന്ന് ക്രമീകരിച്ചു. അതായത്, ARISE (SI.No.16). പുതുക്കിയ വർക്ക്ഷീറ്റിൽ അതിനനുസരിച്ച് നമ്പർ തിരുത്തിയിട്ടുണ്ട്.
13	ഉപജീവനമാർഗ്ഗം	LSGD - കുടുംബശ്രീ മിഷൻ	കമ്മ്യൂണിറ്റി എൻ്റെർപ്രൈസ് ഫണ്ട് (സിഇഎഫ്) കമ്മ്യൂണിറ്റി ഡെവലപ്മെന്റ് സൊല്യൂഷൻ യിലേക്ക് (സിഡിഎസ്)	32.53	32.53	31.42	പൂർത്തിയാക്കി	
14	ഉപജീവനമാർഗ്ഗം	LSGD - കുടുംബശ്രീ മിഷൻ	കേരള ചിക്കൻ പദ്ധതി	22	22	18.5	പൂർത്തിയാക്കി	
15	ഉപജീവനമാർഗ്ഗം	LSGD - കുടുംബശ്രീ മിഷൻ	RKI- സംരംഭകത്വ വികസന പരിപാടി (RKI -EDP)	75	75	26	പൂർത്തിയാക്കി	
16	ഉപജീവനമാർഗ്ഗം	LSGD - കുടുംബശ്രീ മിഷൻ	സ്വയം തൊഴിലിനുള്ള വൈദഗ്ദ്ധ്യം (ARISE)	10	7.02	489.04	പൂർത്തിയാക്കി	
17	ഉപജീവനമാർഗ്ഗം	LSGD - കുടുംബശ്രീ മിഷൻ	ജോലിയുമായി ബന്ധിപ്പിക്കാനുള്ള നൈപുണ്യം	5	4.96	220.69	പൂർത്തിയാക്കി	
18	ഉപജീവനമാർഗ്ഗം	LSGD - കുടുംബശ്രീ മിഷൻ	യുവകേരളം - കൂടി ചൊഴിൽ നൈപുണ്യം	60	31.42	1.24	പൂർത്തിയാക്കി	
19	DRM ട്രോസ് കട്ടിംഗ്/DRM ക്രോസ് കട്ടിംഗ്	LSGD - കുടുംബശ്രീ മിഷൻ	ക്രൈസിസ് മാനേജ്മെന്റ് ഫണ്ട് (CMF)	18.47	18.5	26	പൂർത്തിയാക്കി	
20	DRM ട്രോസ് കട്ടിംഗ്/DRM ക്രോസ് കട്ടിംഗ്	LSGD - കുടുംബശ്രീ മിഷൻ	വർനാബിളിറ്റി റിടെക്ഷൻ ഫണ്ട് (VRF)	26	26	4509.62	പൂർത്തിയാക്കി	
21	റോഡുകളും പാലങ്ങളും	പൊതുമരാമത്ത് വകുപ്പ് - കെ.എസ്. ടി.പി	പ്രളയത്തിൽ തകർന്ന 28 പാലങ്ങളുടെ റോഡുകളുടെ പുനർനിർമ്മാണം	4509.62	2523.92	880.72	നടന്നുകൊണ്ടിരിക്കുന്നു. 28 പാലത്തിൽ 12 എണ്ണം പൂർത്തിയാക്കി	സൂചിപ്പിച്ച സംഖ്യകൾ ഇന്ത്യൻ രൂപ കോടിയിൽ ആണ്. കൂടാതെ, 12 എണ്ണം പാലങ്ങൾ ഇന്നു വരെ പൂർത്തിയാക്കി. നിലകുറിയ കണക്ക് അതിനനുസരിച്ച് ശരിയാണ്.
22	റോഡുകളും പാലങ്ങളും	പൊതുമരാമത്ത് വകുപ്പ് - കെ.എസ്. ടി.പി	ആലപ്പുഴ - ചങ്ങനാശേരി റോഡ് സെമി എലിവേറ്റഡ് ഫൈവേയായി നവീകരിക്കും	880.72	489.04	3.15	നടന്നുകൊണ്ടിരിക്കുന്നു. 85% ജോലി പൂർത്തിയാക്കി	
23	റോഡുകളും പാലങ്ങളും	LSGD - CE റോഡുകൾ	റിബിൽഡ് കേരള ഇനീഷ്യേറ്റീവിന് കീഴിൽ (ആർകെഐ) തദ്ദേശ സ്വയംഭരണ വകുപ്പിന്റെ (എൻഎസ്ബിഡി) പ്രയത്നത്തിൽ തകർന്ന 5 പാലങ്ങളുടെ പുനർനിർമ്മാണം	14.63	3.15	1.24	നടന്നുകൊണ്ടിരിക്കുന്നു. 5 പാലത്തിൽ 2 എണ്ണം പൂർത്തിയാക്കി	പദ്ധതിക്ക് കീഴിലുള്ള ചില പ്രവൃത്തികൾക്ക് പുതുക്കിയ ഭരണാനുമതി നൽകിയിട്ടുണ്ട്.
24	റോഡുകളും പാലങ്ങളും	LSGD - പ്രോജക്ട് മോണിറ്ററിംഗ് യൂണിറ്റ്	7 ജില്ലകളിലെ റോഡുകളുടെ അന്വേഷണവും വിവരശേഖരണവും	4.75	1.24	220.69	പൂർത്തിയാക്കി	
25	റോഡുകളും പാലങ്ങളും	LSGD - പ്രോജക്ട് മോണിറ്ററിംഗ് യൂണിറ്റ്	ആലപ്പുഴ, പത്തനംതിട്ട, എറണാകുളം, തൃശൂർ, കോട്ടയം, ഇടുക്കി, വയനാട് ജില്ലകളിലായി 7 ജില്ലകളിലായി 166 എൻഎസ്ബി റോഡുകൾ പുനർനിർമ്മിക്കുന്നു.	485.21	220.69		നടന്നുകൊണ്ടിരിക്കുന്നു. 174 പാലത്തിൽ 99 എണ്ണം പൂർത്തിയാക്കി	

26	റോഡുകളും പാലങ്ങളും	LSGD - CE റോഡുകൾ	എച്ച് ബില്ലുകളിലെ വെള്ളപ്പൊക്കത്തിൽ തകർന്ന കറുഗറി ബി (ROW 5 മീറ്റർ) റോഡുകളുടെ 194.63 കിലോമീറ്റർ പൂർത്തിയാക്കി. എറണാകുളം, കോട്ടയം, ആലപ്പുഴ, പത്തനംതിട്ട, തൃശൂർ, വയനാട്, ഇടുക്കി	68.25	44.66	നടന്നുകൊണ്ടിരിക്കുന്നു. 259 റോഡുകളിൽ 219 എണ്ണം പൂർത്തിയായി	19 പദ്ധതികൾ ഉപേക്ഷിച്ച് ചില പ്രവൃത്തികൾക്ക് പുതുക്കിയ ഭരണാനുമതി നൽകി; അതിനാൽ വ്യത്യസ്തമുണ്ട്. കൂടാതെ, 259 റോഡുകളിൽ 219 എണ്ണം നാളിതുവരെ പൂർത്തിയായി. പുതുക്കിയ വർക്ക് പ്ലാനിൽ കണക്കുകൾ അതിനനുസരിച്ച് തിരുത്തിയിട്ടുണ്ട്.
27	ശുചിത്വം	LSGD - ക്ലീൻ കേരള കമ്പനി	ജില്ലാതല തരം തിരിക്കൽ സൗകര്യവും ഗ്രാസ്മാലിനു സംസ്കരണ സൗകര്യവും - തൃശൂർ	2.38	1.99	പൂർത്തിയാക്കി	ബില്ലുകളുടെ തുടർന്നുള്ള ക്ലിയറൻസാണ് ചെലവിലെ വ്യത്യസ്തതകൾ കാരണം. വകുപ്പ് നൽകിയ അപേക്ഷകൾ പ്രകാരമാണ് നൽകിയിരിക്കുന്ന വിശദാംശങ്ങൾ.
28	ശുചിത്വം	LSGD - ക്ലീൻ കേരള കമ്പനി	കുറ്റിപ്പുറം, കിൻഫ്ര പാർക്കിലെ CKCL പ്ലാന്റിന് പുറം ഭൂമി വികസനവും കോമ്പൗണ്ട് ഭിത്തിയുടെ നിർമ്മാണവും	0.64	0.60	പൂർത്തിയാക്കി	വകുപ്പിൽ നിന്നുള്ള വിവരം അനുസരിച്ച്, പദ്ധതിക്കായി ചെലവഴിച്ചത് 0.60 കോടി രൂപയാണ്, അതിനാൽ, പുതുക്കിയ വർക്ക് പ്ലാനിൽ കണക്ക് അതിനനുസരിച്ച് തിരുത്തിയിട്ടുണ്ട്.
29	പരിസ്ഥിതിയുടെ ക്രോസ് കട്ടിംഗ്	പരിസ്ഥിതി വകുപ്പ് - കേരള സംസ്ഥാന ജൈവവൈവിധ്യ ബോർഡ്	നദിയിലെ ജൈവവൈവിധ്യ പുനരുജ്ജീവനം	2.00	1.52	പൂർത്തിയാക്കി	
30	പരിസ്ഥിതിയുടെ ക്രോസ് കട്ടിംഗ്	പരിസ്ഥിതി വകുപ്പ് - കേരള സംസ്ഥാന ജൈവവൈവിധ്യ ബോർഡ്	കാർഷിക ജൈവ വൈവിധ്യ സംരക്ഷണം	2.00	1.79		
31	പരിസ്ഥിതിയുടെ ക്രോസ് കട്ടിംഗ്	പരിസ്ഥിതി വകുപ്പ് - കേരള സംസ്ഥാന ജൈവവൈവിധ്യ ബോർഡ്	വ്യപാരം ചെയ്യാവുന്ന/ വാണിജ്യ സാധ്യതയുള്ള ജൈവവിഭവങ്ങളുടെ ഡാറ്റാബേസ്	1.00	0.80	പൂർത്തിയാക്കി	വകുപ്പിൽ നിന്നുള്ള വിവരം അനുസരിച്ച്, പദ്ധതിക്കായി ചെലവഴിച്ചത് 0.80 കോടി രൂപയാണ്, അതിനാൽ, പുതുക്കിയ വർക്ക് പ്ലാനിൽ കണക്ക് അതിനനുസരിച്ച് തിരുത്തിയിട്ടുണ്ട്.
32	സംയോജിത ജലവിഭവ മാനേജ്മെന്റ് (IWRM)	ജലവിഭവ വകുപ്പ് - IDRB	കേരള ജലവിഭവ വിവര സംവിധാനം	3.80	3.79	പൂർത്തിയാക്കി	ബില്ലുകളുടെ തുടർന്നുള്ള ക്ലിയറൻസാണ് ചെലവിലെ വ്യത്യസ്തതകൾ കാരണം. വകുപ്പ് നൽകിയ അപേക്ഷകൾ പ്രകാരമാണ് നൽകിയിരിക്കുന്ന വിശദാംശങ്ങൾ.
33	സംയോജിത ജലവിഭവ മാനേജ്മെന്റ് (IWRM)	ജലവിഭവ വകുപ്പ് - കേരള സംസ്ഥാന ജലസേചന വകുപ്പ്	വെള്ളപ്പൊക്കത്തിന് ശേഷമുള്ള അറ്റകുറ്റപ്പണികളും അണക്കെട്ടുകൾ/ റെഗുലേറ്ററുകൾ/ കനാലുകൾ/ ജലസേചന ഘടനകൾ എന്നിവയുടെ പരിപാലനവും-99 പ്രവൃത്തികൾ	195.65	76.12	നടന്നുകൊണ്ടിരിക്കുന്നു. 99 പ്രവൃത്തികളിൽ 9 എണ്ണം ഉപേക്ഷിക്കുകയും 71 എണ്ണം പൂർത്തിയാക്കുകയും ചെയ്തു	മൊത്തം പ്രവൃത്തികളുടെ എണ്ണത്തിലെ വ്യത്യസ്തതകൾ കാരണം. കഴിഞ്ഞ വർഷം നടത്തിയ റിപ്പോർട്ടിനിടെ നടന്ന ഡബിൾ കൗണ്ടിംഗ് ആണ് ഇത് പിന്നീട് തിരുത്തപ്പെട്ടു. ഈ വർഷത്തെ റിപ്പോർട്ടിൽ സൂചിപ്പിച്ചിരിക്കുന്ന പ്രകാരം പ്രവൃത്തികളുടെ പുതുക്കിയ എണ്ണം 99 ആണ്.
34	സംയോജിത ജലവിഭവ മാനേജ്മെന്റ് (IWRM)	ജലവിഭവ വകുപ്പ് - കേരള ഇറിഗേഷൻ ഇൻഫ്രാസ്ട്രക്ചർ ഡെവലപ്മെന്റ് കോർപ്പറേഷൻ	സൂക്ഷ്മ ജലസേചന പദ്ധതികൾ - എൽപിഎസ്	24.54	17.5	നടന്നുകൊണ്ടിരിക്കുന്നു. 5-ൽ 4 പ്രോജക്ടുകൾ ഭൗതികമായി പൂർത്തിയാക്കി.	
35	ജലവിതരണം	ജലവിഭവ വകുപ്പ് - കേരള വാട്ടർ അതോറിറ്റി	എനർജി പെറ്റിമൈസേഷനും കാര്യക്ഷമമല്ലാത്ത പമ്പിംഗ് സിസ്റ്റും മാറ്റിവന്നുപിടിക്കലും	0.30	0.28	പൂർത്തിയാക്കി	
36	ജലവിതരണം	ജലവിഭവ വകുപ്പ് - കേരള വാട്ടർ അതോറിറ്റി	എനർജി പെറ്റിമൈസേഷനും കാര്യക്ഷമമല്ലാത്ത പമ്പിംഗ് സിസ്റ്റങ്ങൾ മാറ്റിവന്നുപിടിക്കലും - എനർജി ഓഡിറ്റ് ഘട്ടം 1 & 2 ന്റെ ശുപാർശകൾ നടപ്പിലാക്കൽ	6.80	2.10	16 പ്രവൃത്തികളിൽ 13 എണ്ണം പൂർത്തിയായി	

37	ശുചിത്വം	ജലവിഭവ വകുപ്പ് - കേരള വാട്ടർ അതോറിറ്റി	തിരഞ്ഞെടുത്ത 28 യൂണിറ്റുകളിലെ ടോപ്പോഗ്രാഫിക്കൽ സർവ്വേ, കൊല്ലം, കൊച്ചി, കോഴിക്കോട്, കണ്ണൂർ എന്നീ 4 മുനിസിപ്പാൽ കോർപ്പറേഷൻ കൾക്കുള്ള ടോപ്പോഗ്രാഫിക്കൽ സർവ്വേ ഉൾപ്പെടെ ഡിജിറ്റൽ തയ്യാറാക്കൽ, മലിനജല സംവിധാനം നടപ്പിലാക്കുന്നതിനായി	6.00	1.52	സർവ്വേ പൂർത്തിയായി	ബില്ലുകളുടെ തുടർന്നുള്ള ക്ലിയറൻസാണ് ചെലവിലെ വ്യത്യസ്തതകൾ കാരണം. വകുപ്പ് നൽകിയ അപേക്ഷകൾ പ്രകാരമാണ് വിശദാംശങ്ങൾ. നൽകിയിരിക്കുന്നത്
38	മത്സ്യബന്ധനം	ഫിഷറീസ് വകുപ്പ് തുറമുഖ വകുപ്പ്	വയനാട് ജില്ലയിലെ ബാണാസുരസാഗർ റിസർവോയറിൽ പട്ടികവർഗ ഗുണഭോക്താക്കളുമായി പങ്കാളിത്തത്തോടെയുള്ള സമീപനത്തിലൂടെ കൂട്ടുകെട്ടിലെ മത്സ്യ ഉൽപ്പാദനം	3.20	2.95	പൂർത്തിയാക്കി	വകുപ്പിൽ നിന്നുള്ള വിവരമനുസരിച്ച് പദ്ധതിക്കായി ചെലവഴിച്ചത് 02.95 കോടി രൂപയാണ്.
ആകെ				6825.24	3879.88		

അവലംബം: :ആർ.കെ.എഫ്

അനുബന്ധം 11.6.3 2019-2024 ലെ RKI-ന് കീഴിലുള്ള മൊത്തം പ്രോജക്ടുകളുടെ എണ്ണം (രൂപാ കോടിയിൽ)

ക്രമനമ്പർ	പദ്ധതിയുടെ പേര്	ഭരണാനുമതി നൽകിയ തുക	റിമാർക്ക്
1	ആർകെഐയുടെ കീഴിൽ പ്രളയത്തിൽ തകർന്ന 21 പിഡബ്ല്യുഡി റോഡുകളുടെ പുനർനിർമ്മാണം	3281.55	കഴിഞ്ഞ വർഷം, പ്രളയത്തിൽ തകർന്ന മൊത്തം 28 കെഎസ്ടിപി പദ്ധതികളുടെ പുനർനിർമ്മാണം ഒരു പദ്ധതിയായി പരിഗണിച്ചിരുന്നു. ഇപ്പോൾ, ഇത് 21 പ്രോജക്ടുകളും 7 പ്രോജക്ടുകളും ആയി പ്രത്യേകം കാണിക്കുന്നു. കൂടാതെ, പടിഞ്ഞാറന്തറ നാലും മൈൽ റോഡ്, 60.3 കോടി രൂപയുടെ ഭരണാനുമതി (എഎസ്) തുക (കഴിഞ്ഞ വർഷത്തെ റിപ്പോർട്ടിൽ ഒരു പ്രത്യേക പദ്ധതിയായി കാണിച്ചിരിക്കുന്നു) ഈ വർഷത്തെ റിപ്പോർട്ടിൽ വെള്ളപ്പൊക്കത്തിൽ തകർന്ന 7 റോഡുകളിൽ ഉൾപ്പെടുത്തിയിട്ടുണ്ട്.
2	ആർകെഐയുടെ കീഴിൽ പ്രളയത്തിൽ തകർന്ന 7 റോഡുകളുടെ പുനർനിർമ്മാണം	1228.07	
3	ആലപ്പുഴ - ചങ്ങനാശേരി റോഡ് സെമി എലിവേറ്റഡ് ഹൈവേയായി നവീകരിക്കും	880.72	
4	ആലപ്പുഴ ജില്ലയിലെ ശാരങ്കക്കാവ് പാലത്തിന്റെ പുനർനിർമ്മാണം	15.57	
5	വിമാനത്താവളം പുനഃസ്ഥാപിക്കൽ - തിരുവനന്തപുരം ജില്ലയിലെ ശംഖുമുഖം ബീച്ച് റോഡ്	10.91	
6	മാന്നാനം-കൈപ്പുഴ റോഡിലെ മാന്നാനം പാലം @ Ch 0+483 പുനർനിർമ്മാണം	24.83	
7	മലബാർ മേഖലയ്ക്ക് കീഴിലുള്ള വെള്ളപ്പൊക്ക മേഖലയിൽ കാലിത്തീറ്റ കേന്ദ്രങ്ങൾ സ്ഥാപിക്കുക	5.4	
8	കേരള ചിക്കൻ	56.29	
9	ഉപജീവന സഹായ പാക്കേജ്	77	
10	കേരളത്തിലെ എല്ലാ ബ്ലോക്കുകളിലും മൊബൈൽ വെറ്ററിനറി സേവനങ്ങൾ	14.85	
11	പ്രാദേശിക അടിസ്ഥാനത്തിൽ മൊബൈൽ-ടെലി വെറ്ററിനറി യൂണിറ്റ്	2.21	
12	പത്തനംതിട്ട ജില്ലയിൽ ജിഐഎസ് മാപ്പിംഗും ആർഎഫ്ഐഡി ടാഗിംഗും നടപ്പിലാക്കുന്നതിനുള്ള പൈലറ്റ് പദ്ധതി	7.53	
13	"അട്ടപ്പാടി ആദിവാസികൾ"ക്കായി സമഗ്രവും സുസ്ഥിരവുമായ കാർഷിക വികസന പരിപാടി	7.99	
14	സുസ്ഥിര കൃഷി, മൂല്യവർദ്ധന, വിപണി ബന്ധങ്ങൾ എന്നിവയിലൂടെ അതിരപ്പള്ളിയിലെ ആദിവാസി ന്യൂനപക്ഷ വിഭാഗങ്ങളുടെ ഉപജീവന സുരക്ഷ മെച്ചപ്പെടുത്തൽ.	7.91	
15	കാർഷിക വികസന കർഷക ക്ഷേമ വകുപ്പിലെ ഹ്യൂമൻ റിസോഴ്സ് ഡയഗ്നോസ്റ്റിക്സ്	0.4	
16	കാർഷിക വികസന കർഷക ക്ഷേമ വകുപ്പിലെ ഹ്യൂമൻ റിസോഴ്സ് ഡയഗ്നോസ്റ്റിക്സ്	12	
17	കേരളത്തിലെ കാർഷിക ഇൻഷുറൻസ് വ്യാപനത്തെക്കുറിച്ചുള്ള പഠനം	0.4	
18	ഇടുക്കിയിലും വയനാട്ടിലും പ്രത്യേക ശ്രദ്ധ കേന്ദ്രീകരിച്ച് സംയോജിത കൃഷിയിലൂടെ ഉപജീവനം വർദ്ധിപ്പിക്കുന്നു	50	
19	മണ്ണുജല സംരക്ഷണ നടപടികളിലൂടെ സംസ്ഥാനത്തെ വെള്ളപ്പൊക്കം/മണ്ണിടിച്ചിൽ ബാധിത പ്രദേശങ്ങളുടെ പരിസ്ഥിതി പുനഃസ്ഥാപിക്കൽ	60.94	
20	യന്ത്രവൽകൃത കൃഷി, നെല്ല് വിത്ത് സംരക്ഷണം, ജൈവവൈവിധ്യം ധിഷ്ഠിത കൃഷി എന്നിവയിലൂടെ വടക്കൻ കേരളത്തിലെ കൈപ്പാട് ജൈവ വേലിയേറ്റ തണ്ണീർത്തടങ്ങളുടെ വികസനം	4.93	
21	ചെങ്ങന്നൂർ മണ്ണിലത്തിൽ വിപുലമായ നെൽകൃഷിക്ക് അടിസ്ഥാന സൗകര്യ വികസന പ്രവർത്തനങ്ങൾ	10	
22	മണ്ണുത്തിയിൽ നിലവിലുള്ള സംസ്ഥാന ബയോ കൺട്രോൾ ലബോറട്ടറിയുടെ വിപുലീകരണം	27.41	
23	തൃശൂർ പൊന്നാനി കോൾ ലാൻഡിൽ അടിസ്ഥാന സൗകര്യങ്ങൾ മെച്ചപ്പെടുത്തി	298.38	
24	എറണാകുളം രാമമംഗലം പഞ്ചായത്തിലെ പാമ്പൂരിച്ചാൽ പാടശേഖരത്തിന്റെ അടിസ്ഥാന സൗകര്യ വികസന പ്രവർത്തനങ്ങൾ	5	

25	ജില്ലാ അഗ്രികൾച്ചറൽ ഫാമിന്റെ (ഡിഎഎഫ്) സമഗ്രവികസനത്തിനായുള്ള ഇൻഗ്രേറ്റഡ് ഫാം മാനേജ്മെന്റ്, നേര്യമംഗലം	10	
26	കൂട്ടനാട് നെല്ല് ആവാസവ്യവസ്ഥയുടെ സുസ്ഥിര വികസനം	2.91	
27	അഗ്രോ സർവീസ് സെന്ററുകളും കാർഷിക കർമ്മസേന യൂണിറ്റുകളും ശക്തിപ്പെടുത്തുന്നതിലൂടെ സോൺ തിരിച്ചുള്ള സേവന വിതരണത്തിനുള്ള പിന്തുണ	5	
28	വയനാട്ടിലെ അമ്പലവയലിൽ പച്ചക്കറികളിലും പൂക്കളിലും സെന്റർ ഓഫ് എക്സലൻസ് (സിഇഇ) സ്ഥാപിക്കുന്നു	7.82	
29	സംസ്ഥാനത്ത് നിന്നുള്ള കയറ്റുമതി പ്രോത്സാഹിപ്പിക്കുന്നതിനുള്ള നിലവിലെ സാങ്കേതിക വിദ്യകളെക്കുറിച്ചും പ്രത്യേക അടിസ്ഥാന സൗകര്യ ആവശ്യകതകളെക്കുറിച്ചും സമഗ്രമായ പഠനം	0.15	
30	കേരളത്തിലെ വിപണി ശൃംഖല ശക്തിപ്പെടുത്തുന്നു	15	
31	മാപ്പത്തോൺ പദ്ധതി	3.49	
32	കേരള സംസ്ഥാനത്തിനായി ഒരു ഏകീകൃത രജിസ്ട്രി രൂപീകരിക്കുന്നു	34.32	
33	വ്യാപാരം ചെയ്യാവുന്ന/വാണിജ്യ സാധ്യതയുള്ള ജൈവവിഭവങ്ങളുടെ ഡാറ്റാബേസ്	1	
34	നദിയിലെ ജൈവവൈവിധ്യ പുനരുജ്ജീവനം	2	
35	കാർഷിക ജൈവ വൈവിധ്യ സംരക്ഷണം	2	
36	വയനാട് ജില്ലയിലെ ബാണാസുരസാഗർ റിസർവോയറിൽ പട്ടിക വർഗ ഗുണഭോക്താക്കളുമായി പങ്കാളിത്തത്തോടെയുള്ള സമീപനത്തിലൂടെ കൂട്ടുകളിലെ മത്സ്യ ഉൽപ്പാദനം	3.2	
37	പുതിയങ്ങാടിയിലാണ് റിവർ ട്രെയിനിങ് പ്രവർത്തിക്കുന്നത്	28.6	
38	കാവിൽ പദ്ധതികൾ	3.16	
39	വനങ്ങളിൽ നിന്ന് സ്വകാര്യ ജനവാസ കേന്ദ്രങ്ങൾ മാറ്റി സ്ഥാപിക്കൽ	105.92	കഴിഞ്ഞ വർഷത്തെ റിപ്പോർട്ടിൽ ഉൾപ്പെടുത്തിയിരുന്ന വനം വകുപ്പിന്റെ കീഴിലുള്ള പദ്ധതികൾ ഈ ഷീറ്റിൽ ഉൾപ്പെടുത്തിയിട്ടില്ല. (i) വനമേഖലയ്ക്കുള്ളിൽ നിന്ന് സ്വകാര്യ എസ്റ്റേറ്റുകൾ ഏറ്റെടുക്കൽ. (ii) കണ്ടൽക്കൂട്ടുകളുടെ ഏകീകരണം
40	ഒരു സാധ്യതാ പഠനവും രണ്ട് സ്റ്റോപ്പിംഗ് പഠനങ്ങളും - 1. വന പരിസ്ഥിതി വ്യവസ്ഥകൾ നൽകുന്ന ജലവൈദ്യുത സേവനങ്ങളെക്കുറിച്ചുള്ള പഠനം 2. കേരളത്തിലെ കണ്ടൽക്കാടുകളുടെ ദീർഘകാല സംരക്ഷണത്തിനായി ആളുകളെ ഉൾക്കൊള്ളുന്ന ഉപജീവനമാർഗ്ഗത്തെ അടിസ്ഥാനമാക്കിയുള്ള ഭരണ തന്ത്രം വികസിപ്പിക്കുന്നതിനുള്ള സ്റ്റോപ്പിംഗ് പഠനം. 3. മനുഷ്യ-വന്യജീവി സംഘർഷം ലഘൂകരിക്കുന്നതിനും ദുരന്ത-അപകടസാധ്യത കുറയ്ക്കുന്നതിനും ഉപജീവനമാർഗ്ഗങ്ങളിലേക്കും ക്ഷേമ നടപടികളിലേക്കും പ്രവേശനം മെച്ചപ്പെടുത്തുന്നതിനുള്ള ഒരു തന്ത്രമെന്ന നിലയിൽ വനവാസി സമൂഹങ്ങളുടെ വാസസ്ഥലങ്ങൾ മാറ്റുന്നതിനുള്ള സാധ്യതാ പഠനം	0.55	
41	കേരളത്തിലെ വനങ്ങളിൽ നിന്നുള്ള അധിനിവേശ അന്യഗ്രഹ ജീവികളുടെ ഉന്മൂലനം, പരിപാലനം എന്നിവയിൽ പ്രത്യേക ശ്രദ്ധ കേന്ദ്രീകരിച്ച് നശിച്ച വനങ്ങളുടെ പരിസ്ഥിതി പുനഃസ്ഥാപിക്കൽ	40	
42	റീജിയണൽ കാൻസർ സെന്ററിലും (ആർസിസി) മലബാർ കാൻസർ സെന്ററിലും (എംസിസി) ഡിജിറ്റൽ പാത്തോളജി സെന്റർ ഓഫ് എക്സലൻസ് സ്ഥാപിക്കൽ.	18.87	
43	തിരുവനന്തപുരം റീജിയണൽ കാൻസർ സെന്ററിലും മലബാർ കാൻസർ സെന്റർ തലശ്ശേരിയിലും റോബോട്ടിക് സർജറി സംവിധാനം സ്ഥാപിക്കുന്നു.	60	
44	ഒരു ആരോഗ്യ പദ്ധതി	1.28	
45	കൂട്ടനാട് വെള്ളപ്പൊക്ക പ്രതിരോധ പാക്കേജ്.	53.55	
46	സംസ്ഥാനത്തെ 1550 വില്ലേജുകളുടെ ഡിജിറ്റൽ റിസർവേ - ഘട്ടം 1	438.46	
47	നമ്മൾ നമുക്കായി	7.3	
48	റീബിൽഡ് കേരള ഇനീഷ്യേറ്റീവിന് കീഴിൽ 254 വില്ലേജ് ഓഫീസുകളുടെയും 37 മറ്റ് വന്യ കെട്ടിടങ്ങളുടെയും പുനർനിർമ്മാണം.	198.62	കഴിഞ്ഞ വർഷത്തെ റിപ്പോർട്ടിൽ, ഈ പദ്ധതിയെ മൂന്ന് വ്യത്യസ്ത പദ്ധതികളായി വിഭജിച്ചു; എന്നിരുന്നാലും, ഈ വർഷത്തെ റിപ്പോർട്ടിൽ, ഇത് ഒരൊറ്റ പ്രോജക്റ്റായി കാണിച്ചിരിക്കുന്നു
49	ചേർത്തല നഗരസഭയ്ക്കായി സെപ്റ്റേജ് ട്രീറ്റ്മെന്റ് പ്ലാന്റ് സ്ഥാപിക്കൽ.	7.83	

50	വർക്കല മുനിസിപ്പാലിറ്റിക്കായി സെപ്റ്റേജ് ടീറ്റ്മെന്റ് പ്ലാന്റ് സ്ഥാപിക്കൽ	4.7	
51	മയ്യനാട് ഗ്രാമപഞ്ചായത്തിലെ തണ്ണി, ധവളക്കുഴി, വലിയവിള എന്നിവിടങ്ങളിൽ മാലിന്യ സംസ്കരണ പ്ലാന്റുകൾ സ്ഥാപിക്കൽ.	11.55	
52	കമ്മ്യൂണിറ്റി എൻ്റർപ്രൈസ് ഫണ്ട് (സിഇഎഫ്) കമ്മ്യൂണിറ്റി ഡെവലപ്മെന്റ് സൊസൈറ്റിയിലേക്ക് (സിഡിഎസ്)	32.53	
53	ക്രൈസിസ് മാനേജ്മെന്റ് ഫണ്ട് (CMF)	18.47	
54	എൻ്റർപ്രൈസ് റിസോഴ്സ് പ്ലാനിംഗ്	1	
55	കേരള ചിക്കൻ പദ്ധതി	22	
56	RKI- സംരംഭകത്വ വികസന പരിപാടി (RKI -EDP)	75	
57	സ്വയം തൊഴിലിനുള്ള വൈദഗ്ദ്ധ്യം (ARISE)	10	
58	ജോലിയുമായി ബന്ധിപ്പിക്കാനുള്ള കഴിവ്	5	
59	ദുർബലത കുറയ്ക്കുന്നതിനുള്ള ഫണ്ട് (VRF)	26	
60	യുവകേരളം - കൂലി തൊഴിൽ നൈപുണ്യം	60	
61	7 ജില്ലകളിലെ റോഡുകളുടെ അന്വേഷണവും വിവരശേഖരണവും	4.75	
62	ആലപ്പുഴ, പത്തനംതിട്ട, ഇടുക്കി, വയനാട് എന്നീ 4 ജില്ലകളിലായി 14 എൽഎസ്ജി റോഡുകൾ പുനർനിർമ്മിക്കുന്നു.	30.91	
63	പത്തനംതിട്ട, കോട്ടയം, എറണാകുളം, ആലപ്പുഴ, തൃശൂർ, വയനാട് എന്നീ 6 ജില്ലകളിലായി 19 എണ്ണം LSGD റോഡുകൾ പുനർനിർമ്മിക്കുന്നു.	43.92	
64	ആലപ്പുഴ, പത്തനംതിട്ട, എറണാകുളം, ഇടുക്കി, വയനാട് ജില്ലകളിലായി 5 ജില്ലകളിലായി 22 LSGD റോഡുകൾ പുനർനിർമ്മിക്കുന്നു.	49.34	
65	ആലപ്പുഴ, കോട്ടയം, എറണാകുളം, തൃശൂർ എന്നീ 4 ജില്ലകളിലെ എൽഎസ്ജി റോഡുകളുടെ പുനർനിർമ്മാണം	53.23	
66	ആലപ്പുഴ, കോട്ടയം, എറണാകുളം, തൃശൂർ, വയനാട് എന്നീ 5 ജില്ലകളിലെ എൽഎസ്ജി റോഡുകളുടെ പുനർനിർമ്മാണം	40	
67	പത്തനംതിട്ട, ഇടുക്കി, വയനാട് ജില്ലകളിൽ 5.5 മീറ്ററിലും അതിനുമുകളിലുമുള്ള എൽഎസ്ജി റോഡുകൾ പുനർനിർമ്മിക്കുന്നു.	266.3	
68	ആലപ്പുഴ, പത്തനംതിട്ട, ഇടുക്കി, എറണാകുളം, തൃശൂർ എന്നീ 5 ജില്ലകളിലായി 9 എൽജിഎസ് റോഡുകളുടെ പുനർനിർമ്മാണം.	26.38	
69	തടിക്കക്കടവ് പദ്ധതിയുടെ വിപുലീകരണമെന്ന നിലയിൽ ചെമ്പിക്കാട്-മദ്രസപ്പടി പാതയുടെ പുനർനിർമ്മാണം	1.6	
70	ചുണ്ടൽ ജിപി തൃശൂർ ജില്ലയിലെ ചോറ്റിലപ്പാറ പാലത്തിന്റെ പുനർനിർമ്മാണം	3.08	
71	ഇടുക്കി ജില്ലയിലെ വണ്ടിപ്പെരിയാർ ജിപിയിൽ റൂറടിപ്പാലത്തിന് ചിറക് ഭിത്തിയും അപ്രോച്ച് റോഡും	0.5	
72	ഏഴ് ജില്ലകളിലെ വെള്ളപ്പൊക്കത്തിൽ തകർന്ന കാറ്റഗറി ബി (റോഡ്ബ്ലോക്ക് 5 മീറ്റർ) റോഡുകളുടെ 194.63 കിലോമീറ്റർ പുനർനിർമ്മാണം. എറണാകുളം, കോട്ടയം, ആലപ്പുഴ, പത്തനംതിട്ട, തൃശൂർ, വയനാട്, ഇടുക്കി	68.2515	
73	റീബിൽഡ് കേരള ഇനിഷ്യേറ്റീവ് കിഴി (ആർകെഎ) തദ്ദേശ സ്വയംഭരണ വകുപ്പിന്റെ (എൽഎസ്ജിഡി) പ്രളയത്തിൽ തകർന്ന 5 പാലങ്ങളുടെ പുനർനിർമ്മാണം	14.63	
74	ഇടുക്കി ജില്ലയിലെ പാറത്തോട് ടൗണിൽ കുരിശുപള്ളിപ്പടി - തടത്തിൽപ്പടി - കണ്ണാടിപ്പാറ റോഡിന്റെ പുനർനിർമ്മാണം	0.1	
75	ചീഫ് എഞ്ചിനീയർ (ലോക്കൽ ഇൻഫ്രാസ്ട്രക്ചർ ഡെവലപ്മെന്റ് & എഞ്ചിനീയറിംഗ് വിംഗ്) മുഖേന RKI യുടെ കീഴിൽ 12 LSG റോഡുകളുടെ പുനർനിർമ്മാണം	10.81	
76	തൃശൂരിൽ ജില്ലാതല സോർട്ടിംഗ് ആൻഡ് സെഗ്രിഗേഷൻ സൗകര്യവും ഗ്ലാസ് വേർതിരിക്കൽ യൂണിറ്റും	2.37	
77	ജില്ലാതല തരംതിരിക്കലും വേർതിരിവും സൗകര്യവും ഗ്ലാസ് മാലിന്യ സംസ്കരണ യൂണിറ്റും കാസർകോട്	3.81	
78	മലപ്പുറം കുറ്റിപ്പുറത്തുള്ള കിൻഫ്രയിൽ ഒരു സംയോജിത പ്ലാന്റിക് മാലിന്യ സംസ്കരണ കേന്ദ്രം സ്ഥാപിക്കുക	3.67	
79	മലപ്പുറം കുറ്റിപ്പുറത്തുള്ള കിൻഫ്രയിൽ ഒരു സംയോജിത പ്ലാന്റിക് മാലിന്യ സംസ്കരണ കേന്ദ്രം സ്ഥാപിക്കുക	6.4	
80	കുറ്റിപ്പുറത്തെ കിൻഫ്ര പാർക്കിലെ ക്ലീൻ കേരള കമ്പനി ലിമിറ്റഡ് പ്ലാന്റിംഗ് ചുറ്റും ഭൂമി വികസനവും കോമ്പൗണ്ട് ഭിത്തിയുടെ നിർമ്മാണവും.	0.64	

81	തിരുവനന്തപുരത്ത് ജില്ലാതല സോർട്ടിംഗ് & സെഗ്രിഗേഷൻ സൗകര്യം സ്ഥാപിക്കുന്നു	5.05	
82	എല്ലാ സർക്കാർ ഓഫീസുകളിലും മെറ്റീരിയൽ ശേഖരണ സൗകര്യം സ്ഥാപിക്കുന്നു	4.5	
83	ഹരിതകേരളം മിഷൻ-കേരളത്തിലെ ഉയർന്ന പ്രദേശങ്ങളിലെ സ്ട്രീറ്റുകളുടെ പുനരുജ്ജീവനം- മാപ്പത്തോൺ പദ്ധതിയുടെ വിപുലീകരണമായി 230 തദ്ദേശസ്വയംഭരണ സ്ഥാപനങ്ങളിലെ സ്ട്രീറ്റുകളുടെ മാപ്പിംഗ്	1.31	
84	RKI നടപ്പാക്കലിനു കീഴിൽ 4 പമ്പാ ബേസിൻ ജില്ലയിലും (പത്തനം തട്ട, കോട്ടയം, ആലപ്പുഴ, ഇടുക്കി) എറണാകുളം ജില്ലയിലുമായി 313 ഹയർസെക്കൻഡറി സ്കൂളുകളിൽ പ്രാഥമിക ജല ഗുണനിലവാര പരിശോധനാ ലാബ് സ്ഥാപിക്കൽ.	5.19	
85	8 ജില്ലകളിലായി 29 സ്റ്റാർട്ട് അങ്കണവാടികളുടെ നിർമ്മാണം	8.57	
86	കേരള ജലവിഭവ വിവര സംവിധാനം	3.8	
87	റൂം ഫോർ റിവറിന് കീഴിലുള്ള പദ്ധതികൾക്കുള്ള ഡിപിആർ	4.5	
88	RBCMA രൂപീകരിക്കുന്നതിനുള്ള പ്രാരംഭ ചെലവുകൾ.	8	
89	സൂക്ഷ്മ ജലസേചന പദ്ധതികൾ-എൽഐഎസ്	24.54	
90	വെള്ളപ്പൊക്കത്തിനു ശേഷമുള്ള അറ്റകുറ്റപ്പണികളും അണക്കെട്ടുകൾ/ റെഗുലേറ്ററുകൾ/ കനാലുകൾ/ ജലസേചന ഘടനകൾ എന്നിവയുടെ പരിപാലനവും-95 പ്രവൃത്തികൾ	104.89	
91	വെള്ളപ്പൊക്കത്തിന് ശേഷമുള്ള അറ്റകുറ്റപ്പണികളും അണക്കെട്ടുകൾ/ റെഗുലേറ്റർ/ കനാലുകൾ/ ജലസേചന ഘടനകളുടെ പരിപാലനവും-3 പ്രവൃത്തികൾ	3.7	
92	പ്രളയാനന്തര അറ്റകുറ്റപ്പണികളും അറ്റകുറ്റപ്പണികളും-ചാലക്കുടി നദി വഴിതിരിച്ചുവിടൽ പദ്ധതി-1 പ്രവൃത്തി	5.64	
93	മട്ടന്നൂർ മുനിസിപ്പാലിറ്റിയിലെ കരയിൽ Ch:12/325km ന് സമീപം തകർന്ന പ്രധാന കനാലിന്റെയും അണ്ടർ ടണലിന്റെയും പുനരുദ്ധാരണം-കനാലിന് ലൈനിംഗും ഇൻസ്പെക്ഷൻ റോഡിന് ഉപരിതല പിന്നീടും നൽകുന്നതിനുള്ള അധിക പ്രവൃത്തി	0.57	
94	ഏതാണ്ട് പൂർത്തിയായ KWA സ്കീമുകളുടെ പൂർത്തീകരണം	182.6	
95	തോട്ടപ്പള്ളി പൊഴിയുടെ മുഖത്ത് ഗ്രോയിൻസിന്റെ നിർമ്മാണം	46.4	
96	എനർജി ഒപ്റ്റിമൈസേഷനും കാര്യക്ഷമമല്ലാത്ത പമ്പിംഗ് സിസ്റ്റങ്ങൾ മാറ്റിസ്ഥാപിക്കലും- എനർജി ഓഡിറ്റ് ഘട്ടം 1 & 2 ന്റെ ശുപാർശകൾ നടപ്പിലാക്കൽ	7	
97	എളംകുളത്ത് പുതുതായി നിർമ്മിച്ച 5 MLD STP (അമൂത്ത് 1 പദ്ധതി) യുടെ മുഴുവൻ ശേഷിയും ഉപയോഗപ്പെടുത്തുന്നതിനായി 63.91 കോടി രൂപ ചെലവിൽ കൊച്ചി കോർപ്പറേഷന്റെ 54-ാം ഡിവിഷനിൽ ട്രൂൾഭ മലിനജല ശൃംഖലയും അനുബന്ധ ഘടകങ്ങളും സ്ഥാപിക്കുന്നു.	63.91	
98	നിലവിലുള്ള മലിനജല സംവിധാനം പുനഃസ്ഥാപിക്കുന്നതിനും തിരുവനന്തപുരത്തെ മുടിയ പ്രദേശങ്ങളിൽ മലിനജലം/സെപ്റ്റേജ് മാനേജ്മെന്റ് സംവിധാനം നൽകുന്നതിനുള്ള വിശദമായ എഞ്ചിനീയറിംഗ് റിപ്പോർട്ട് തയ്യാറാക്കൽ	8	
99	ചക്കംകണ്ടത്തിലെ ഗുർവായൂർ മലിനജല പദ്ധതിയുടെ 3 MLD സെപ്റ്റേജ് ട്രീറ്റ്മെന്റ് പ്ലാന്റിൽ (STP) സെപ്റ്റേജ് സംസ്കരിക്കുന്നതിന് അധിക സൗകര്യം ഒരുക്കുന്നു- ഡൈലക്ടർ ടാങ്കിന്റെ നിർമ്മാണവും അനുബന്ധ ജോലികളും	0.36	
100	പാലക്കാട് ജില്ലയിലെ വാണിയംകുളം പഞ്ചായത്തിലെ മാനാന്തരീൽ ഭാരതപ്പുഴ് കറുകെ 12.10 കോടി രൂപ ചെലവിൽ ചെക്ക് ഡാമുകളുടെ വലതുവശത്തെ കരകൾ ശരിയാക്കുകയും സംരക്ഷിക്കുകയും ചെയ്യുന്നു.	12.16	
101	തിരഞ്ഞെടുത്ത 28 യൂണിറ്റുകളിലെ ടോപ്പോഗ്രാഫിക്കൽ സർവ്വേ, കൊല്ലം, കൊച്ചി, കോഴിക്കോട്, കണ്ണൂർ എന്നീ 4 മുനിസിപ്പൽ കോർപ്പറേഷനുകൾക്കുള്ള ടോപ്പോഗ്രാഫിക്കൽ സർവ്വേ ഉൾപ്പെടെ ഡിജിറ്റൽ തയ്യാറാക്കൽ, മലിനജല സംവിധാനം നടപ്പിലാക്കുന്നതിനായി	6	
102	കൊല്ലം ജില്ലയിലെ നെടുവത്തൂർ പഞ്ചായത്തിലേക്കും കൊട്ടാരക്കര മുനിസിപ്പാലിറ്റിയിലേക്കും ജലവിതരണ പദ്ധതി - ഒന്നാം ഘട്ടം - കൊട്ടാരക്കര മുനിസിപ്പാലിറ്റിയുടെ ഉൽപ്പാദന ഘടകം നടപ്പിലാക്കൽ	29.4	
103	കേരള വാട്ടർ അതോറിറ്റിയുടെ പമ്പ് ഹൗസുകളുടെ ഓട്ടോമേഷൻ	11.42	
104	കേരള വാട്ടർ അതോറിറ്റിയുടെ പമ്പ് ഹൗസുകളുടെ ഓട്ടോമേഷൻ	35	

105	WSS TO രാമങ്കരി-പള്ളിക്കൂട്ടമുക്ക് സെറ്റിൽ നിന്ന് മണലടി SNDP, മടത്തിപ്പറമ്പ് ലക്ഷം വീട് കോളനി, സെറ്റ് മേരീസ് LPS, രാമങ്കരി പഞ്ചായത്തിലെ വാർഡ് നമ്പർ 1 ൽ മണലടി വരെയുള്ള പൈപ്പൈൻ നിട്ടൽ	0.65	
106	നദിയുടെ രണ്ടാം ഘട്ടത്തിനായുള്ള മുറിയുടെ ഭാഗമായി വീയപുരത്ത് അച്ചൻകോവിലിന്റെയും പമ്പാ നദിയുടെയും മണ്ണു നീക്കം ചെയ്യുകയും സൈഡ് സ്ഥിരപ്പെടുത്തുകയും ചെയ്യുന്നു.	36	
107	കടുങ്ങല്ലൂർ ഗ്രാമപഞ്ചായത്തിലെ ഇടയാട്ടുചാൽ പാടശേഖരം വരെയുള്ള പാതാളം റഗുലേറ്റർ-കം-ബ്രിഡ്ജിന്റെ യു.എസ്.എസിൽ പുതിയ എൽ.ഐ.സ്കീമിന്റെ നിർമ്മാണം.	2.8	
108	ധർമടം മേഖലയിൽ കനാൽ സംരക്ഷണ പ്രവർത്തനങ്ങൾ	17	പുതിയ പദ്ധതി
109	ചെയ്യേണ്ട നാല് പ്രവൃത്തികൾ	1.6108	പുതിയ പദ്ധതി
110	ഹരിപ്പാട്, മാവേലിക്കര, അട്ടൂർ, പത്തനംതിട്ട നഗരങ്ങളിൽ ഡ്രെയിനേജ് മാസ്റ്റർ പ്ലാൻ വികസിപ്പിക്കുന്നതിന് ലിഡാർ സർവ്വേ	3	പുതിയ പദ്ധതി
ആകെ		8681.83	

അവലംബം: :RKL

അനുബന്ധം 11.7.1 കിഫ്ബി അംഗീകരിച്ച പദ്ധതികളുടെ പുരോഗതി (വകുപ്പ് തിരിച്ച്) 2024 മാർച്ച് 31 വരെ (രൂപ കോടിയിൽ)

വകുപ്പ്	കിഫ്ബി അംഗീകാരം നൽകിയത്		കിഫ്ബി അംഗീകരിച്ച പദ്ധതികൾ				കിഫ്ബി ആരംഭിച്ച / അവർദ്ധ് ചെയ്ത പ്രോജക്റ്റുകൾ		
	പ്രോജക്റ്റുകളുടെ എണ്ണം	അംഗീകരിച്ച പ്രോജക്റ്റുകളുടെ തുക	ടെണ്ടർ നൽകിയ പ്രോജക്റ്റുകൾ	അംഗീകരിച്ച പദ്ധതികളുടെ തുക	ടെണ്ടർ ചെയ്ത തുക	ആരംഭിച്ചതും അവർദ്ധ് ചെയ്തതുമായ പദ്ധതികളുടെ എണ്ണം	ആരംഭിച്ച / അവർദ്ധ് ചെയ്ത പദ്ധതികളുടെ തുക	വർക്ക് കോൺട്രാക്ട് തുക	
പൊതുമരാമത്ത്	500	32,379.33	251	11,522.89	8,664.72	231	10,664.44	8,010.03	
കൃഷി	1	21.43	1	21.43	21.43	1	21.43	20.57	
മൃഗസംരക്ഷണ വകുപ്പ്	1	16.12	0	0.00	0.00	0	0.00	0.00	
ആയുഷ്	2	183.06	1	69.06	57.41	1	69.06	69.73	
പിന്നാക്ക വിഭാഗ വികസനം	1	17.73	0	0.00	0.00	0	0.00	0.00	
തീരദേശ ഷിപ്പിംഗും ഉൾനാടൻ ഗതാഗതവും (CSIND)	15	3,479.83	2	135.90	107.24	1	106.13	78.72	
സാംസ്കാരികം	17	489.11	8	303.70	224.56	8	303.70	257.80	
ദേവസ്വം	2	138.51	1	126.94	118.34	1	126.94	121.66	
മത്സ്യബന്ധനവും തുറമുഖങ്ങളും	26	522.19	18	400.29	376.99	18	400.29	351.74	
വനം	4	523.78	4	523.78	341.34	4	523.78	272.87	
പൊതുമുഖവിദ്യാഭ്യാസം	151	3,136.03	119	2,584.08	2,367.15	105	2,299.88	2,010.10	
ആരോഗ്യ - കുടുംബക്ഷേമം	86	6,181.65	60	5,356.71	4,380.15	57	5,207.53	4,156.52	
ഉന്നത വിദ്യാഭ്യാസം	62	1,842.51	34	1,068.41	864.23	33	1,042.04	811.32	
ആഭ്യന്തരം	6	225.19	1	50.14	47.96	1	50.14	41.69	
വ്യവസായം	1	62.16	0	0.00	0.00	0	0.00	0.00	
വിവരസാങ്കേതിക വിദ്യ	4	1,439.25	3	1,412.86	1,303.23	3	1,412.86	1,812.09	
തൊഴിലും നൈപുണ്യവും	5	88.64	5	88.64	63.21	5	88.64	71.71	
തദ്ദേശ സ്വയംഭരണം	24	758.40	3	336.52	285.07	3	336.52	285.07	
വൈദ്യുതി	18	5,200.00	16	2,887.73	2,000.58	14	2,542.23	1,962.63	
ആസൂത്രണ സാമ്പത്തിക കാര്യ വകുപ്പ്	2	137.50	0	0.00	0.00	0	0.00	0.00	
രജിസ്ട്രേഷൻ	6	88.65	6	88.65	73.91	6	88.65	99.55	

റവന്യൂ	5	95.66	2	32.62	30.13	2	32.62	27.11
പട്ടികജാതി/പട്ടിക വർഗ്ഗ വികസനം	10	182.23	6	115.78	94.70	6	115.78	84.83
കായിക - യുവജനക്ഷേമം	40	874.24	29	684.45	567.33	25	525.29	447.77
വിനോദസഞ്ചാരം	13	583.97	10	462.98	322.44	8	264.89	144.94
ഗതാഗതം	3	600.98	2	240.07	67.83	2	240.07	132.33
ജലവിഭവം	98	6,875.35	90	5,854.12	4,016.30	90	5,854.12	4,079.43
ആകെ	1103	66,143.49	672	34,367.75	26,396.27	625	32,317.03	25,350.22

അവലംബം: കിഫ്ബി

അദ്ധ്യായം

12

പ്രാദേശിക സർക്കാരുകളും
വികേന്ദ്രീകൃത ആസൂത്രണവും

അനുബന്ധം 12.1.1 വികസന ഫണ്ട്- വിഭാഗം തിരിച്ചുള്ള വിഹിതവും ചെലവും 2023-24

തദ്ദേശ ഭരണ സ്ഥാപന തരം	പൊതുവിഭാഗം			പട്ടികജാതി ഉപവിഭാഗം			പട്ടികവർഗ്ഗ ഉപവിഭാഗം			ആകെ		
	ബഡ്ജറ്റ് തുക	ചെലവ്	ശതമാനം	ബഡ്ജറ്റ് തുക	ചെലവ്	ശതമാനം	ബഡ്ജറ്റ് തുക	ചെലവ്	ശതമാനം	ബഡ്ജറ്റ് തുക	ചെലവ്	ശതമാനം
1	2	4	5	6	7	8	9	10	11	12	13	14
ഗ്രാമ പഞ്ചായത്ത്	301258.82	234734.26	77.92	66997.93	53496.31	79.85	11120.72	8858.26	79.66	379377.47	297088.83	78.31
ബ്ലോക്ക് പഞ്ചായത്ത്	64555.46	48931.86	75.80	22332.65	14374.90	64.37	3706.91	2252.41	60.76	90595.02	65559.17	72.37
ജില്ലാ പഞ്ചായത്ത്	64555.46	39060.40	60.51	22332.65	12256.54	54.88	3706.91	2224.61	60.01	90595.02	53541.55	59.10
മുനിസിപ്പാലിറ്റി	82195.16	59253.32	72.09	13748.33	7597.93	55.26	1225.42	633.78	51.72	97168.91	67485.03	69.45
കോർപ്പറേഷൻ	79215.17	45637.36	57.61	8718.44	5293.70	60.72	395.04	43.82	11.09	88328.65	50974.88	57.71
ആകെ	591780.07	427617.20	72.26	134130.00	93019.38	69.35	20155.00	14012.88	69.53	746065.07	534649.46	71.66

അവലംബം - ഇൻഫർമേഷൻ കേരള മിഷൻ 2024

അനുബന്ധം 12.1.2 വികസന ഫണ്ട്- വിഭാഗം തിരിച്ചുള്ള വിഹിതവും ചെലവും 2023-24 (രൂപ ലക്ഷത്തിൽ)

തദ്ദേശ ഭരണ സ്ഥാപന തരം	പൊതുവിഭാഗം	പട്ടികജാതി ഉപപദ്ധതി	പട്ടികവർഗ്ഗ ഉപപദ്ധതി	പട്ടികജാതി ഉപപദ്ധതി
	ബഡ്ജറ്റ് തുക	ചെലവ്	ശതമാനം	ബഡ്ജറ്റ് തുക
1	2	3	4	5
ഗ്രാമ പഞ്ചായത്ത്	40781.25	225998.57	30309.01	297088.83
ബ്ലോക്ക് പഞ്ചായത്ത്	10298.08	46235.91	9025.18	65559.17
ജില്ലാ പഞ്ചായത്ത്	8996.72	39967.48	4577.36	53541.56
മുനിസിപ്പാലിറ്റി	5462.18	50447.08	11575.77	67485.03
കോർപ്പറേഷൻ	4084.39	40239.01	6651.48	50974.88
ആകെ	69622.62	402888.05	62138.80	534649.47

അവലംബം - ഇൻഫർമേഷൻ കേരള മിഷൻ 2024

അനുബന്ധം. 12.1.3 വികസന ഫണ്ട്-2023-24 ൽ പ്രാദേശിക സർക്കാരുകൾ നടത്തിയ ഉപമേഖലാടിസ്ഥാനത്തിലുള്ള ഉൽപാദന മേഖലാ ചെലവ് (രൂപ ലക്ഷത്തിൽ)

വികസന മേഖല	ഗ്രാമ പഞ്ചായത്ത്	ബ്ലോക്ക് പഞ്ചായത്ത്	ജില്ലാ പഞ്ചായത്ത്	മുനിസിപ്പാലിറ്റി	കോർപ്പറേഷൻ	ആകെ
കൃഷി	18622.35	2873.78	2987.77	1897.10	1026.86	27407.87
ജലസേചനം	417.65	400.66	598.60	70.33	15.59	1502.83
മണ്ണ്-ജല സംരക്ഷണം, പരിസ്ഥിതി, വന വൽക്കരണം	2445.11	1140.49	1252.50	1643.83	1811.73	8293.66
മൃഗ സംരക്ഷണം	10717.09	181.74	663.63	685.66	414.96	12663.08
ക്ഷീര വികസനം	6145.68	3733.71	1703.64	549.00	137.88	12269.90
മത്സ്യ ബന്ധനം	879.80	56.40	150.83	214.80	360.89	1662.73
വ്യവസായം, സ്വയം തൊഴിൽ സംരംഭങ്ങൾ, വിപണന പ്രോത്സാഹനം	982.98	1043.95	1035.69	268.36	176.83	3507.82
ഊർജ്ജ ഉൽപാദനം	109.53	32.62	237.80	0.00		379.94
സർക്കാർ ഉത്തരവ് പ്രകാരമുള്ള സാമ്പത്തിക സംഭാവന (ഉൽപാദന മേഖല)	0.00	7.12		0.00		7.12
ചെറുകിട വ്യവസായങ്ങൾ	461.05	827.61	366.27	133.10	139.65	1927.68
ആകെ	40781.25	10298.08	8996.72	5462.18	4084.39	69622.62

അവലംബം - ഇൻഫർമേഷൻ കേരള മിഷൻ 2024

അനുബന്ധം 12.1.4 വികസന ഫണ്ട്-2023-24 ൽ പ്രാദേശിക സർക്കാരുകൾ നടത്തിയ ഉപമേഖലാടിസ്ഥാനത്തിലുള്ള സേവന മേഖലാ ചെലവ് (രൂപ ലക്ഷത്തിൽ)

വികസന മേഖല	ഗ്രാമ പഞ്ചായത്ത്	ബ്ലോക്ക് പഞ്ചായത്ത്	ജില്ലാ പഞ്ചായത്ത്	മുനിസിപ്പാലിറ്റി	കോർപ്പറേഷൻ	ആകെ
വിദ്യാഭ്യാസം	16167.12	4418.59	5616.53	3669.94	2915.61	32787.79
തുടർ വിദ്യാഭ്യാസം / സക്ഷരത	138.90	78.80	49.58	53.14	60.95	381.37
വായന ശാലകൾ, ലൈബ്രറികൾ, ഗ്രാമ സഭാ/വാർഡ് സഭാ കേന്ദ്രങ്ങൾ	172.86	326.36	259.52	43.53	30.74	833.00
കല, സംസ്കാരം, കായിക വികസനം, യുവജന ക്ഷേമം	1273.83	1099.07	816.65	307.68	185.43	3682.64
ആരോഗ്യം	12786.55	4488.16	2569.09	2050.64	1669.63	23564.07
കുടിവെള്ളം	12561.33	3630.55	2843.62	5243.19	5584.30	29862.98
ഭവന നിർമ്മാണം, വീട് വൈദ്യുതീകരണം	104747.80	19779.47	18759.86	16342.72	12080.53	171710.38
സാമൂഹ്യ ക്ഷേമം, സാമൂഹിക സുരക്ഷ	21014.69	4709.98	2237.72	4340.46	2883.71	35186.56
പോഷകാഹാരം	15573.59	613.26	1111.04	2668.92	1660.11	21626.92
അങ്കണവാടികൾ	12972.92	881.93	862.70	2052.98	1404.57	18175.10
വൊക്കേഷണൽ വൈദഗ്ദ്ധ്യം	36.79	76.33	1254.39	40.03	68.39	1475.93
ഊർജ്ജ സംരക്ഷണം	272.70	117.96	35.20	65.54	2.15	493.55
ഇലക്ട്രിക് ലൈൻ, ട്രാൻസ്ഫോർമർ	898.81	355.10	244.38	299.16	76.01	1873.46
ടൂറിസം	43.82	18.42	41.74	24.31	0.00	128.29
കമ്പ്യൂട്ടറൈസേഷൻ	6330.66	1299.44	730.68	2374.30	601.07	11336.15
പദ്ധതി രൂപീകരണം, നടപ്പാക്കൽ, നിരീക്ഷണം	1270.07	227.90	94.56	320.46	95.87	2008.85
സർക്കാർ ഉത്തരവ് പ്രകാരമുള്ള സാമ്പത്തിക സംഭാവന(സേവന മേഖല)	801.79	76.40	25.00	683.36	178.38	1764.93
സർക്കാർ ഉത്തരവ്/മറ്റ് ഓർഡർ പ്രകാരമുള്ള സാമ്പത്തിക സംഭാവന(സേവന മേഖല)	38.09	6.85	0.00	77.22	874.52	996.67
ദുരന്ത നിവാരണം	20.74	2.36	10.24	16.78	0.67	50.79
കാലാവസ്ഥാ വ്യതിയാനം	4.34	1.00	2.26	2.44		10.04
പൊതു ശുചിത്വം	5492.71	1960.78	1322.77	2067.18	3324.14	14167.57
ഖരമാലിന്യ സംസ്കരണം	9210.16	564.39	399.42	4767.07	4115.79	19056.83
ദ്രവ മാലിന്യ സംസ്കരണം	3551.27	1389.69	373.68	2687.60	2373.36	10375.60
പൊതു ശുശ്രൂഷ	592.33	113.13	287.49	246.32	46.87	1286.14
വിപണികൾ	24.72		19.36	2.11	6.21	52.41
ആകെ	225998.57	46235.91	39967.48	50447.08	40239.01	402888.05

അവലംബം - ഇൻഫർമേഷൻ കേരള മിഷൻ 2024

അനുബന്ധം 12.1.5 വികസന ഫണ്ട്-2023-24 ൽ പ്രാദേശിക സർക്കാരുകൾ നടത്തിയ ഉപമേഖലാടിസ്ഥാനത്തിലുള്ള പശ്ചാത്തല മേഖലാ ചെലവ് (രൂപ ലക്ഷത്തിൽ)

വികസന മേഖല	ഗ്രാമ പഞ്ചായത്ത്	ബ്ലോക്ക് പഞ്ചായത്ത്	ജില്ലാ പഞ്ചായത്ത്	മുനിസിപ്പാലിറ്റി	കോർപ്പറേഷൻ	ആകെ
തെരുവ് വിളക്കുകൾ, ഓഫീസ് വൈദ്യുതീകരണം	6069.83	93.09	240.82	1696.87	192.12	8292.73
ഗതാഗതം	18743.88	6599.89	3694.88	7269.78	5299.41	41607.84
ഉൽപ്പാദന, സേവന മേഖലകളിൽ ഉൾപ്പെടാത്ത പൊതു കെട്ടിടങ്ങൾ	4582.40	1466.93	471.56	2354.12	1035.71	9910.72
മറ്റ് നിർമ്മാണ പ്രവർത്തനങ്ങൾ	296.65	566.84	168.68	127.29	67.04	1226.49
വാഹനങ്ങൾ വാങ്ങൽ	160.30	131.71	0.00	49.53	18.19	359.73
സർക്കാർ ഉത്തരവ് പ്രകാരമുള്ള സാമ്പത്തിക സംഭാവന (അടിസ്ഥാന സൗകര്യ മേഖല)	63.92	6.52	1.42	11.79	0.00	83.65
സർക്കാർ ഉത്തരവ്/മറ്റ് ഓർഡർ (അടിസ്ഥാന സൗകര്യ മേഖല) പ്രകാരമുള്ള സാമ്പത്തിക സംഭാവന	297.48	106.35		23.21	39.00	466.05
അനുബന്ധ സൗകര്യങ്ങൾ	82.24	49.91		17.14	0.00	149.29
ആസ്തി സംരക്ഷണം	1.01	0.38	0.00	4.70	0.00	6.10
വാർഷിക പദ്ധതിയുടെ ഭാഗമായുള്ള പദ്ധതികൾ ഒഴികെ	11.29	3.55	0.00	21.36	0.00	36.20
ആകെ	30309.01	9025.18	4577.36	11575.77	6651.48	62138.80

അവലംബം - ഇൻഫർമേഷൻ കേരള മിഷൻ 2024

അനുബന്ധം 12.1.6 2023-24 ലെ പ്രത്യേക മേഖലാ പദ്ധതികളുടെ ചെലവ്

തദ്ദേശ ഭരണ സ്ഥാപന തരം	വനിതാ ഘടക പദ്ധതി	കുട്ടികൾക്കുള്ള പ്രത്യേക പദ്ധതി	വയോജനങ്ങൾക്കുള്ള പ്രത്യേക പദ്ധതി	ഭിന്ന ശേഷി ക്കാർക്കുള്ള പ്രത്യേക പദ്ധതി	മറ്റ് ദുർബല വിഭാഗങ്ങൾ	സ്വാന്തന പരിചരണം	യുവജന ക്ഷേമം	ഭിന്ന ലിംഗക്കാർക്കുള്ള പ്രത്യേക പദ്ധതി
"ഗ്രാമ പഞ്ചായത്ത്"	13292.32	7379.86	5549.64	3531.54	258.46	4639.98	49.35	2.00
ബ്ലോക്ക് പഞ്ചായത്ത്	3108.19	2952.14	1141.39	1011.74	23.78	1546.28	37.56	-
"ജില്ലാ പഞ്ചായത്ത്"	2314.16	1612.57	786.63	310.81	190.20	1029.72	164.01	21.11
മുനിസിപ്പാലിറ്റി	1541.50	1466.85	1296.81	759.54	44.47	582.87	61.87	2.00
കോർപ്പറേഷൻ	672.70	693.66	684.29	141.37	321.32	284.79	4.04	0.00
ആകെ	20928.86	14105.08	9458.77	5755.00	838.22	8083.64	316.83	25.10

അവലംബം - ഇൻഫർമേഷൻ കേരള മിഷൻ 2024

അനുബന്ധം - 12.1.7 പ്രധാനമന്ത്രി ആവാസ് യോജന-ഗ്രാമീൺ (പി.എം.എ.വൈ-ജി) പദ്ധതിയുടെ സാമ്പത്തിക നേട്ടങ്ങൾ (2023-24 മുതൽ 2024-25 (31/08/2024) വരെ) (രൂപ ലക്ഷത്തിൽ)

വർഷം	വിഹിതം		ആകെ തുക(കേന്ദ്ര സംസ്ഥാന സർക്കാരുകൾ അനുവദിച്ച തുകയും പ്രാരംഭ തുകയും മറ്റു വരുമാനങ്ങളും)	ചെലവ്	ലഭ്യമായ ഫണ്ടിൽ നിന്നുള്ള ചെലവിന്റെ ശതമാനം
	കേന്ദ്രം	സംസ്ഥാനം			
2023-24	2550.00	1700.00	4492.00	2367	52.70
2024-25 (31/08/2024 വരെ)	312.00	208.00	2294.00	187	8.15
ആകെ	2862.00	1908.00	6786.00	2554.00	37.64

അവലംബം: പ്രിൻസിപ്പൽ ഡയറക്ടറേറ്റ്, തദ്ദേശ സ്വയംഭരണ വകുപ്പ്

അനുബന്ധം - 12.1.8 പ്രധാനമന്ത്രി ആവാസ് യോജന-ഗ്രാമീൺ (പി.എം.എ.വൈ-ജി) പദ്ധതിയുടെ ഭൗതിക നേട്ടങ്ങൾ- 2023-24 മുതൽ 2024-25 (31/08/2024) വരെ) (എണ്ണത്തിൽ)

വർഷം	അനുവദിച്ചത്				പൂർത്തിയാക്കിയത്			
	എസ്.സി	എസ്.റ്റി	മറ്റുള്ളവർ	ആകെ	എസ്.സി	എസ്.റ്റി	മറ്റുള്ളവർ	ആകെ
2023-24					2595	888	1648	5131
2024-25 (31/08/2024 വരെ)					205	100	98	403
ആകെ					2800	988	1746	5534

അവലംബം: പ്രിൻസിപ്പൽ ഡയറക്ടറേറ്റ്, തദ്ദേശ സ്വയംഭരണ വകുപ്പ്

അനുബന്ധം - 12.1.9 പ്രധാന മന്ത്രി ആവാസ് യോജന-നഗരം (പി.എം.എ.വൈ-നഗരം.) പദ്ധതിയുടെ സാമ്പത്തിക പുരോഗതി സംബന്ധിച്ച വിശദാംശങ്ങൾ 2019-20 മുതൽ 2024-25(31/08/2024) വരെ) (രൂപ ലക്ഷത്തിൽ)

ക്രമ നം.	വർഷം	ബജറ്റ് വിഹിതം			റോളിംഗ് ബാലൻസ്	റിലീസ്		പലിശ*	ആകെ ലഭ്യമായ ഫണ്ട് (6+7+8+9)	ചെലവ്
		കേന്ദ്രം	സംസ്ഥാനം	ആകെ		കേന്ദ്രം	സംസ്ഥാനം			
1	2	3	4	5	6	7	8	9	10	11
1	2019-20	52500	17500	70000	1452.37	12492.60	14937.25	116.76	28998.98	24079.80
2	2020-21	52500	17500	70000	4919.18	6173.61	14289.69	196.76	25579.24	20463.29
3	2021-22	30000	10000	40000	1500.78	17228.40	694.50	82.24	19505.92	1769.13
4	2022-23	31200	10400	41600	17736.79	17608.56	3129.27	194.86	38669.48	32588.33
5	2023-24	31200	10400	41600	6081.15	23627.14	7072.22	140.64	36921.15	25053.96
6	2024-25	39900	13300	53200	11867.20	5096.19	1688.12	153.77	18805.28	11236.07
ആകെ		237300.00	79100.00	316400.00	43557.47	82226.50	41811.05	885.03	168480.05	115190.58

* എസ്.എൻ.എ. അക്കൗണ്ടിൽ ലഭിച്ച പലിശ
അവലംബം: കടുബന്തി, കേരള സർക്കാർ

അനുബന്ധം - 12.1.10 പ്രധാന മന്ത്രി ആവാസ് യോജന (പി.എം.എ.വൈ-നഗരം) ഗുണഭോക്തൃ നേതൃത്വത്തിലുള്ള ഭവന നിർമ്മാണം(ബി.എൽ.സി-എൻ) ഘടകത്തിൽ 08/11/2024 വരെയുള്ള നഗര തദ്ദേശ ഭരണസ്ഥാപനം തിരിച്ചുള്ള പുരോഗതിയുടെ വിശദാംശങ്ങൾ (എണ്ണത്തിൽ)

ക്രമ. നം.	ജില്ല	നഗര തദ്ദേശഭരണ സ്ഥാപനത്തിന്റെ പേര്	അനുവദിച്ച വീടുകളുടെ എണ്ണം			ആരംഭിച്ചത്			പൂർത്തിയാക്കിയത്		
			എസ്.സി.	എസ്.റ്റി	മറ്റുള്ളവർ	എസ്.സി.	എസ്.റ്റി	മറ്റുള്ളവർ	എസ്.സി.	എസ്.റ്റി	മറ്റുള്ളവർ
1	തിരുവനന്തപുരം	ആറ്റിങ്ങൽ	225	0	353	166	0	289	93	0	208
2		നെടുമങ്ങാട്	408	0	2504	223	0	2032	127	0	1799
3		നെയ്യാറ്റിൻകര	246	3	2397	62	3	1819	32	1	1511
4		തിരുവനന്തപുരം	3192	18	10962	1773	10	8196	1090	7	6558
5		ട്രിഡ	85	3	836	73	2	761	71	2	754
6		വർക്കല	279	0	519	172	0	477	119	0	396
7	കൊല്ലം	കരുനാഗപ്പള്ളി	234	0	868	166	0	780	89	0	582
8		കൊല്ലം	1447	9	5558	647	5	4695	446	3	3923
9		കൊട്ടാരക്കര	275	0	454	194	0	355	120	0	302
10		പരവൂർ	289	0	729	159	0	587	86	0	487
11		പുന്നലൂർ	337	9	1236	186	1	902	134	1	719
12	പത്തനംതിട്ട	അടൂർ	159	0	308	117	0	268	73	0	215
13		പന്തളം	381	0	564	224	0	445	111	0	296
14		പത്തനംതിട്ട	115	4	708	76	1	604	35	0	462
15		തിരുവല്ല	150	2	695	85	0	505	40	0	362
16	ആലപ്പുഴ	ആലപ്പുഴ	97	6	4044	58	4	3412	28	3	2774
17		ചെങ്ങന്നൂർ	82	0	171	42	0	143	23	0	110
18		ചേർത്തല	70	0	1136	47	0	1001	19	0	806
19		ഹരിപ്പാട്	65	0	391	33	0	329	21	0	258
20		കായംകുളം	121	0	1177	79	0	1083	64	0	930
21		മാവേലിക്കര	140	0	231	87	0	199	42	0	138
22	കോട്ടയം	ചങ്ങനാശ്ശേരി	121	0	318	73	0	231	35	0	130
23		ഈരാറ്റുപേട്ട	10	0	1038	5	0	599	4	0	527
24		ഏറ്റുമാനൂർ	113	11	600	68	5	474	42	2	359
25		കോട്ടയം	258	14	1691	88	6	1198	43	3	919
26		പാലാ	12	0	232	10	0	203	7	0	171
27		വൈക്കം	63	3	427	34	2	359	20	1	306
28	ഇടുക്കി	കുട്ടപ്പന	152	19	1310	103	16	1127	60	6	923
29		തൊടുപുഴ	73	6	886	67	4	865	48	0	817
30	എറണാകുളം	ആലുവ	4	0	77	0	0	68	0	0	65
31		അങ്കമാലി	26	1	331	20	1	282	16	0	243
32		ഏലൂർ	71	3	335	40	2	259	20	1	207
33		ജിസിഡിഎ	108	5	1350	76	1	1043	72	1	1005
34		ജിഐഡിഎ	60	1	688	49	1	558	46	1	543
35		കുളമശ്ശേരി	79	3	599	57	3	519	37	3	452
36		കൊച്ചി	324	21	8276	225	17	6348	176	16	5516
37		കൂത്താട്ടുകുളം	49	1	290	38	1	237	24	1	199

38		കോതമംഗലം	146	0	681	133	0	642	83	0	544
39		മരട്	59	5	598	34	2	482	22	1	400
40		മുവ്വാറ്റുപുഴ	49	0	336	45	0	326	29	0	282
41		പരവൂർ	45	0	470	26	0	385	15	0	290
42		പെരുമ്പാവൂർ	49	0	215	42	0	203	33	0	184
43		പിറവം	109	2	308	65	0	260	30	0	216
44		തൃക്കാക്കര	150	0	501	111	0	429	74	0	365
45		തൃപ്പൂണിത്തുറ	164	0	783	105	1	708	67	1	569
46	തൃശ്ശൂർ	ചാലക്കുടി	77	2	566	64	0	524	49	0	446
47		ചാവക്കാട്	112	0	948	101	0	905	66	0	762
48		ഗുരുവായൂർ	406	0	1118	328	0	1065	203	0	887
49		ഇരിങ്ങാലക്കുട	307	0	715	226	0	641	159	0	568
50		കൊടുങ്ങല്ലൂർ	170	0	1600	128	0	1267	87	0	1138
51		കുന്നംകുളം	408	0	1098	322	0	1020	274	0	927
52		തൃശ്ശൂർ	557	0	1846	413	0	1698	308	0	1497
53		വടക്കാഞ്ചേരി	352	0	1254	285	0	1206	199	0	1009
54	പാലക്കാട്	ചെർപ്പള്ളശ്ശേരി	245	0	733	217	0	726	112	0	579
55		ചിറ്റൂർ-തത്തമംഗലം	187	0	801	151	0	724	78	0	464
56		മണ്ണൂർക്കാട്	86	3	760	79	3	749	58	2	680
57		ഒറ്റപ്പാലം	257	0	1438	208	0	1357	122	0	1011
58		പാലക്കാട്	245	0	2567	197	0	2223	115	0	1694
59		പട്ടാമ്പി	221	0	754	199	0	735	126	0	575
60		ഷൊറണൂർ	444	0	935	327	0	849	175	0	663
61	മലപ്പുറം	കൊണ്ടോട്ടി	378	0	1238	293	0	1143	127	0	780
62		കോട്ടക്കൽ	35	0	440	33	0	437	26	0	387
63		മലപ്പുറം	114	0	2085	111	0	2030	72	0	1561
64		മഞ്ചേരി	330	5	2073	290	3	2004	152	0	1649
65		നിലമ്പൂർ	229	21	701	173	17	611	100	8	460
66		പരപ്പനങ്ങാടി	113	1	1241	86	1	1119	38	1	711
67		പെരിന്തൽമണ്ണ	642	0	714	624	0	707	491	0	606
68		പൊന്നാനി	232	1	1630	162	1	1369	103	0	1110
69		താന്തൂർ	108	0	2388	53	0	2181	27	0	1657
70		തിരൂർ	77	0	598	67	0	598	48	0	490
71		തിരൂരങ്ങാടി	35	0	425	31	0	399	12	0	249
72		വളാഞ്ചേരി	206	0	447	126	0	403	73	0	314
73	കോഴിക്കോട്	ഫറോക്ക്	175	0	667	144	0	638	64	0	505
74		കൊടുവള്ളി	140	17	748	131	16	729	92	10	683
75		കോഴിക്കോട്	445	0	4434	321	0	4157	168	0	3189
76		മുക്കം	180	0	507	176	0	505	138	0	490
77		പയ്യോളി	98	0	679	63	0	631	31	0	432
78		കൊയിലാണ്ടി	161	0	1141	117	0	1106	71	0	928
79		രാമനാട്ടുകര	137	0	344	102	0	317	40	0	255
80		വടകര	13	2	763	12	2	763	8	2	671
81	വയനാട്	കൽപ്പറ്റ	165	261	893	112	171	712	48	45	436
82		മാനന്തവാടി	281	516	1630	133	207	1461	88	59	1145
83		സുൽത്താൻബത്തേരി	124	251	1233	93	202	1100	57	47	862

84	കണ്ണൂർ	ആന്തൂർ	44	0	426	39	0	420	27	0	391
85		ഇരിട്ടി	32	20	503	29	17	498	19	9	446
86		കണ്ണൂർ	201	3	1589	193	3	1589	125	3	1352
87		കൂത്തുപറമ്പ്	6	3	502	6	2	485	6	1	372
88		മട്ടന്നൂർ	32	6	501	27	4	483	12	3	392
89		പാന്നൂർ	17	0	364	12	0	355	6	0	312
90		പയ്യന്നൂർ	90	0	734	71	0	715	31	0	638
91		ശ്രീകണ്ഠപുരം	58	24	443	46	17	442	31	8	401
92		തളിപ്പറമ്പ്	32	0	462	27	0	449	22	0	381
93		തലശ്ശേരി	26	0	450	26	0	438	8	0	352
94	കാസർഗോഡ്	കാഞ്ഞങ്ങാട്	35	23	1864	25	16	1575	7	7	735
95		കാസർഗോഡ്	17	0	374	10	0	268	3	0	142
96		നീലേശ്വരം	41	1	659	2	1	569	2	1	463
ആകെ			19814	1309	111204	13394	771	95782	8370	260	77669

കുറിപ്പ്: നഗര തദ്ദേശഭരണ സ്ഥാപനങ്ങൾ റിപ്പോർട്ട് ചെയ്ത കണക്കുകൾ പ്രകാരമാണ് പട്ടിക തയ്യാറാക്കിയിട്ടുള്ളത്.
അവലംബം: കുടുംബശ്രീ, കേരള സർക്കാർ

അനുബന്ധം - 12.1.11. പ്രധാനമന്ത്രി ആവാസ് യോജന (പി.എം.എ.വൈ-നഗരം) ബി എൽ സി ഘടകത്തിന്റെ 2016-17 മുതൽ 2024-25 (08.11.2024) വരെയുള്ള ഭൗതിക നേട്ടങ്ങൾ (എണ്ണത്തിൽ)

വർഷം	അനുവദിച്ച വീടുകളുടെ എണ്ണം				പൂർത്തിയാക്കിയ വീടുകളുടെ എണ്ണം			
	എസ്.സി.	എസ്.റ്റി	മറ്റുള്ളവർ	ആകെ	എസ്.സി.	എസ്.റ്റി	മറ്റുള്ളവർ	ആകെ
2016-2017	1434	14	16622	18070	0	0	0	0
2017-2018	3957	154	35131	39242	49	0	1845	1,894
2018-2019	2830	84	19940	22854	473	5	8867	9345
2019-2020	295	4	2294	2593	1198	27	15233	16458
2020-2021	1599	82	6419	8100	1698	52	15085	16835
2021-2022	5574	590	15680	21844	1417	36	11664	13117
2022-2023	1595	295	9543	11433	1338	50	10750	12138
2023-2024	2530	86	5575	8191	1141	56	7587	8784
2024-2025	0	0	0	0	1056	34	6638	7728
ആകെ	19814	1309	111204	132327	8370	260	77669	86299

കുറിപ്പ്: റിപ്പോർട്ട് തയ്യാറാക്കിയിട്ടുള്ളത് പി.എം.എ.വൈ (നഗരം) ഡാഷ്ബോർഡിന്റെ അടിസ്ഥാനത്തിൽ അവലംബം - കുടുംബശ്രീ, കേരള സർക്കാർ

അനുബന്ധം- 12.1.12 പ്രധാന മന്ത്രി ആവാസ് യോജന (പി.എം.എ.വൈ-നഗരം) അഫോർഡബിൾ ഹൗസിംഗ് ഇൻ പാർട്ട്ണർഷിപ്പ്-എ.എച്ച്.പി. ഘടകത്തിന്റെ 31.08.2024 വരെയുള്ള ഭൗതിക നേട്ടങ്ങൾ

ക്രമ നം.	ജില്ല	നഗര തദ്ദേശ ഭരണ സ്ഥാപനത്തിന്റെ പേര്	ആകെ അംഗീകരിച്ച ഡെല്ലിംഗ് യൂണിറ്റുകൾ	ആരംഭിച്ചത്	പൂർത്തിയാക്കിയത്
1	കൊല്ലം	പുനലൂർ	44	44	44
2	കൊല്ലം	കൊല്ലം	32	0	0
3	ആലപ്പുഴ	ആലപ്പുഴ	156	156	0
4	പത്തനംതിട്ട	പന്തളം	44	44	0
5	ഇടുക്കി	കട്ടപ്പന	44	44	0
6	എറണാകുളം	ജി.സി.ഡി.എ.	88	86	86
7	എറണാകുളം	കൂത്താട്ടുകുളം	36	36	0
8	പാലക്കാട്	ചിറ്റൂർ-തത്തമംഗലം	42	42	0
9	മലപ്പുറം	പെരിന്തൽമണ്ണ	400	400	400
10	കണ്ണൂർ	ആന്തൂർ	42	42	0
11	കണ്ണൂർ	പയ്യന്നൂർ	42	42	0
ആകെ			970	936	530

അവലംബം - കുടുംബശ്രീ, കേരള സർക്കാർ

അനുബന്ധം 12.1.13 തദ്ദേശഭരണ സ്ഥാപനങ്ങളിൽ 31/08/2024 വരെ രൂപീകരിച്ച് പ്രവർത്തനം ആരംഭിച്ച ഹരിത കർമ്മ സേനയുടെ (എച്ച്.കെ.എസ്.) ജില്ല തിരിച്ചുള്ള വിശദാംശങ്ങൾ (എണ്ണത്തിൽ)

ക്രമ നം.	ജില്ല	ഗ്രാമ പഞ്ചായത്തുകൾ		മുനിസിപ്പാലിറ്റികൾ		കോർപ്പറേഷനുകൾ	
		ആകെ ഗ്രാമ പഞ്ചായത്തുകൾ	ഗ്രാമ പഞ്ചായത്തുകളിൽ പ്രവർത്തിക്കുന്ന ഹരിത കർമ്മസേനകളുടെ എണ്ണം	ആകെ മുനിസിപ്പാലിറ്റികളുടെ എണ്ണം	മുനിസിപ്പാലിറ്റികളിൽ പ്രവർത്തിക്കുന്ന ഹരിത കർമ്മസേനകളുടെ എണ്ണം	ആകെ കോർപ്പറേഷനുകളുടെ എണ്ണം	കോർപ്പറേഷനുകളിൽ പ്രവർത്തിക്കുന്ന ഹരിത കർമ്മസേനകളുടെ എണ്ണം
1	തിരുവനന്തപുരം	73	2549	4	234	1	1180
2	കൊല്ലം	68	2436	4	286	1	291
3	പത്തനംതിട്ട	53	1117	4	58		
4	ആലപ്പുഴ	72	2162	6	368		
5	കോട്ടയം	71	1977	6	258		
6	ഇടുക്കി	52	1528	2	135		
7	എറണാകുളം	82	3835	13	558	1	834
8	തൃശ്ശൂർ	86	2330	7	393	1	270
9	പാലക്കാട്	88	2522	7	443		
10	മലപ്പുറം	94	2815	12	470		
11	കോഴിക്കോട്	70	2894	7	186	1	709
12	വയനാട്	23	775	3	167		
13	കണ്ണൂർ	71	1906	9	326	1	110
14	കാസർഗോഡ്	38	1458	3	185		
ആകെ		941	30304	87	4067	6	3394

അവലംബം: കടുംബശ്രീ മിഷൻ, കേരള സർക്കാർ

അനുബന്ധം 12.1.14 മെറ്റീരിയൽ കളക്ഷൻ ഫെസിലിറ്റി (എം.സി.എഫ്.), റിസോഴ്സ് റിക്കവറി ഫെസിലിറ്റി (ആർ.ആർ.എഫ്.) കേന്ദ്രങ്ങളുടെ ജില്ല തിരിച്ചുള്ള 31/08/2024 വരെയുള്ള വിശദാംശങ്ങൾ (എണ്ണത്തിൽ)

ക്രമ നം.	ജില്ല	മിനി എം.സി.എഫ് കൾ				എം.സി.എഫ് കൾ				ആർ.ആർ.എഫ് കൾ				
		ഗ്രാമ പഞ്ചായത്തുകൾ	മുനിസിപ്പാലിറ്റികൾ	കോർപ്പറേഷനുകൾ	ആകെ	ഗ്രാമ പഞ്ചായത്തുകൾ	മുനിസിപ്പാലിറ്റികൾ	കോർപ്പറേഷനുകൾ	ആകെ	ഗ്രാമ പഞ്ചായത്തുകൾ	മുനിസിപ്പാലിറ്റികൾ	ബ്ലോക്ക് പഞ്ചായത്തുകൾ	കോർപ്പറേഷനുകൾ	ആകെ
1	ആലപ്പുഴ	1649	142	162	1953	81	8	20	109	5	5	1	3	14
2	എറണാകുളം	1400	237	151	1788	84	6	7	97	6	1	6	1	14
3	ഇടുക്കി	848	82		930	58	6		64		1	7		8
4	കണ്ണൂർ	1432	129		1561	89	10		99	2	4	12		18
5	കാസർഗോഡ്	1442	188		1630	85	6		91	1	2	12		15
6	കൊല്ലം	1344	234	121	1699	59	3		62	3		7		10
7	കോട്ടയം	1378	184		1562	75	6		81	4	6	10		20
8	കോഴിക്കോട്	1004	92	12	1108	67	6	5	78	3	4	8	2	17
9	മലപ്പുറം	667	214		881	109	18		127	2	4	5		11
10	പാലക്കാട്	1454	109		1563	92	12		104	2	3	4		9
11	പത്തനംതിട്ട	811	82	14	907	57	6		63	3	3	4		10
12	തിരുവനന്തപുരം	1630	142	141	1913	77	6	18	101	5	5	1	2	13
13	തൃശ്ശൂർ	805	81		886	106	15	15	136	10	7	12	4	33
14	വയനാട്	613	118		731	19	2		21		1	4		5
ആകെ		16477	2034	601	19112	1058	110	65	1233	46	46	93	12	197

അവലംബം : ശുചിത്വ മിഷൻ, കേരള സർക്കാർ

അനുബന്ധം 12.1.15 മെറ്റീരിയൽ കളക്ഷൻ ഫെസിലിറ്റി (എം.സി.എഫ്) കളുടെ ജില്ലാതല അടിസ്ഥാന സൗകര്യങ്ങളുടെ 31/08/2024 വരെയുള്ള വിശദാംശങ്ങൾ

ക്രമ നം.	ജില്ലാ	സംഭരണ സൗകര്യങ്ങളില്ലാത്ത എം.സി.എഫുകളുടെ എണ്ണം	ശുചിമുറിയും ടോയിലറും ഉള്ള എം.സി.എഫുകളുടെ എണ്ണം				വിശ്രമ മുറി സൗകര്യമില്ലാത്ത സി.എഫുകളുടെ എണ്ണം
			ഗ്രാമ പഞ്ചായത്തുകൾ	മുനിസിപ്പാലിറ്റികൾ	കോർപ്പറേഷൻ	ആകെ	
1	തിരുവനന്തപുരം	10	63	5	12	80	22
2	കൊല്ലം	23	70	4	5	79	17
3	പത്തനംതിട്ട	11	46	4		50	9
4	ആലപ്പുഴ	24	70	9		79	18
5	കോട്ടയം	16	68	4		72	23
6	ഇടുക്കി	17	49	2		51	20
7	എറണാകുളം	22	70	13	2	85	22
8	തൃശ്ശൂർ	22	101	14	12	127	4
9	പാലക്കാട്	21	87	8		95	12
10	മലപ്പുറം	33	109	17		126	25
11	കോഴിക്കോട്	11	62	6	4	72	4
12	വയനാട്	23	18	2		20	20
13	കണ്ണൂർ	13	73	8	1	82	11
14	കാസർഗോഡ്	8	41	4		45	5
ആകെ		254	927	100	36	1063	212

അവലംബം - ശുചിത്വ മിഷൻ, കേരള സർക്കാർ

അനുബന്ധം 12.1.16 എസ്.ബി.എം.-യു വിന്റെ വിവിധ ഘടകങ്ങളിൽ 2022-23, 2023-24, 2024-25 (31/08/2024) വരെയുള്ള വർഷങ്ങളിലെ വിഹിതം/ചെലവ് (രൂപ കോടിയിൽ)

ക്രമ നം.	ഘടകങ്ങൾ	2022-23		2023-24		2024-25 (2024 ആഗസ്റ്റ് 31 വരെ)	
		വിഹിതം	ചെലവ്	വിഹിതം	ചെലവ്	വിഹിതം	ചെലവ്
1	എസ്.ഡബ്ല്യു.എം.	57.5	17.58	61	8.88	25	12.97
2	ഐ.എച്ച്.എച്ച്.എൽ/സി.ടി./പി.ടി.		1.1		0.16		0.37
3	ഐ.ഇ.സി.		0.94		2.87		0.8
4	കാര്യശേഷി വർദ്ധനവ്		0.37		2.72		1.55
ആകെ			19.99		14.63		15.69

അവലംബം - ശുചിത്വ മിഷൻ, കേരള സർക്കാർ

SBM (U) ഘട്ടം 2 2023-24-ൽ ആരംഭിച്ചു, അതിന്റെ ചെലവ് 2023-24 സാമ്പത്തിക വർഷത്തിലും 2024-25 സാമ്പത്തിക വർഷത്തിലും കാണിക്കുന്നു

അനുബന്ധം 12.1.17 സ്വച്ച് ഭാരത് മിഷൻ(എസ്.ബി.എം.-യു) വിന് കീഴിലെ വിവിധ ഘടകങ്ങളുടെ ഭൗതിക നേട്ടങ്ങൾ 2023-24,2024-25 (31/08/2024 വരെ) (എണ്ണത്തിൽ)

ക്രമ നം.	ഘടകങ്ങൾ	രൂപീകരിച്ച പദ്ധതികൾ	നടപ്പിലാക്കി വരുന്ന പദ്ധതികൾ	പൂർത്തീകരിച്ച പദ്ധതികൾ
1	ഖരമാലിന്യ സംസ്കരണവും ട്രെയിലറ്റ് ഘടകങ്ങളും (2023-24)	374	53	5
2	ഖരമാലിന്യ സംസ്കരണവും ട്രെയിലറ്റ് ഘടകങ്ങളും(2024-25)	463	114	19

അവലംബം: ശുചിത്വ മിഷൻ, കേരള സർക്കാർ

അനുബന്ധം 12.1.18 അടൽ മിഷൻ ഫോർ റിജുവനേഷൻ ആന്റ് അർബൻ ട്രാൻസ്ഫർമേഷൻ (അമൃത്) പദ്ധതി 1 (31.08.2024) വരെയുള്ള സാമ്പത്തിക നേട്ടങ്ങൾ (രൂപ കോടിയിൽ)

ക്രമ നം.	നഗര തദ്ദേശ ഭരണ സ്ഥാപനങ്ങൾ	ആകെ പദ്ധതി ചെലവ്	ചെലവ്
1	തിരുവനന്തപുരം	357.50	305.62
2	കൊല്ലം	253.45	123.16
3	ആലപ്പുഴ	222.70	201.45
4	കൊച്ചി	328.78	201.02
5	തൃശ്ശൂർ	269.93	249.43
6	ഗുരുവായൂർ	203.10	184.19
7	പാലക്കാട്	221.75	181.90
8	കോഴിക്കോട്	274.76	251.04
9	കണ്ണൂർ	225.72	224.93
ആകെ		2357.69	1,922.74

അവലംബം: സ്റ്റേറ്റ് മിഷൻ മാനേജ്മെന്റ് യൂണിറ്റ്, കേരള സർക്കാർ

അനുബന്ധം 12.1.19 നഗര തദ്ദേശ ഭരണ സ്ഥാപനങ്ങളിലെ അമൃത് (1) പദ്ധതിയുടെ (31.08.2024) വരെയുള്ള പുരോഗതി സംബന്ധിച്ചുള്ള വിവരങ്ങൾ (രൂപ കോടിയിൽ)

ക്രമ നം.	നഗര തദ്ദേശ ഭരണ സ്ഥാപനങ്ങൾ	ആകെ പദ്ധതികൾ		ഭരണാനുമതി നേടിയത്		സാങ്കേതിക അനുമതി നൽകിയത്		ട്രൈബ്യൂണൽ പ്രവർത്തികൾ		അവാർഡ് ചെയ്തത്		പുരത്തീക രച്ചിത്	നടപ്പിലാക്കി കൊണ്ടിരിക്കുന്നത്	ചെലവ്
		എണ്ണം	ചെലവ്	എണ്ണം	രൂപ	എണ്ണം	രൂപ	എണ്ണം	രൂപ	എണ്ണം	രൂപ			
1	തിരുവനന്തപുരം	317	357.50	317	415.07	317	391.07	316	388.23	311	388.74	270	47	305.62
2	തൃശ്ശൂർ	136	269.93	136	283.44	136	283.44	136	283.44	136	283.44	121	15	249.43
3	പാലക്കാട്	147	221.75	147	225.94	147	227.22	147	225.33	147	215.57	134	13	181.90
4	കോഴിക്കോട്	57	274.76	57	276.23	57	276.23	57	276.23	55	262.67	47	10	251.04
5	കണ്ണൂർ	40	225.72	40	244.67	40	243.88	40	237.58	40	236.89	35	5	224.93
6	കൊല്ലം	56	253.45	56	196.90	56	202.52	56	202.52	56	183.26	49	7	123.16
7	കൊച്ചി	113	328.78	113	288.69	113	279.91	113	279.91	113	270.51	94	19	201.02
8	ഗുരുവായൂർ	33	203.10	33	213.78	33	213.78	33	213.78	33	213.78	27	6	184.19
9	ആലപ്പുഴ	212	222.70	212	242.20	212	223.62	211	223.24	211	223.24	194	18	201.45
	ആകെ	1111	2357.69	1111	2386.93	1111	2341.67	1109	2330.25	1102	2278.09	971	140	1,922.74

അവലംബം: സ്റ്റേറ്റ് മിഷൻ മാനേജ്മെന്റ് യൂണിറ്റ്, കേരള സർക്കാർ

അനുബന്ധം 12.1.20 അട്ടുത് -1 പദ്ധതിയുടെ 31.08.2024 വരെയുള്ള മേഖല തിരിച്ചുള്ള പുരോഗതി സംബന്ധിച്ച വിവരങ്ങൾ

മേഖല	പദ്ധതികളുടെ എണ്ണം	പദ്ധതി ചെലവ് (കോടിയിൽ)	ഭരണാനുമതി നേടിയ തുക (കോടിയിൽ)	ഭരണാനുമതി നേടിയ പദ്ധതികൾ (എണ്ണം)	പൂർത്തീകരിച്ച പദ്ധതികൾ (എണ്ണം)	നടന്നുകൊണ്ടിരിക്കുന്ന പദ്ധതികൾ (എണ്ണം)	പദ്ധതി ചെലവ് (കോടിയിൽ)
കുടിവെള്ളം	217	1082.98	217	1461.88	172	45	1211.25
മലിനജലം	152	628.87	152	352.31	114	38	252.80
മലിനജല ഓടുകൾ	536	385.21	536	336.83	503	33	290.49
നഗര ഗതാഗതം	128	212.04	128	189.58	109	19	129.74
പാർക്കുകൾ	78	48.59	78	46.32	73	5	38.46
ആകെ	1111	2357.69	1111	2386.93	971	140	1922.74

അവലംബം: സ്റ്റേറ്റ് മിഷൻ മാനേജ്മെന്റ് യൂണിറ്റ്, കേരള സർക്കാർ

അനുബന്ധം 12.1.21 അട്ടുത് -2 പദ്ധതിയുടെ 31.08.2024 വരെയുള്ള മേഖല തിരിച്ചുള്ള പുരോഗതി സംബന്ധിച്ച വിവരങ്ങൾ

ക്രമ നം.	ഘടകങ്ങൾ	ഈ മേഖലയിൽ പദ്ധതികളുടെ നഗരങ്ങളുടെ എണ്ണം	പദ്ധതി ചെലവ് (O&M ഉൾപ്പെടെ) MoHUA അംഗീകരിച്ചത്	അനുവദിച്ച തുക (O&M ഒഴികെ)	റിലീസ് ചെയ്ത തുക (കോടിയിൽ)	അനുവദിച്ച പ്രവർത്തികൾ (എണ്ണത്തിൽ)	നടന്നുകൊണ്ടിരിക്കുന്ന പദ്ധതികൾ (എണ്ണത്തിൽ)	ചെലവ് (കോടിയിൽ)
1	ജല വിതരണ മേഖല	87	1845.72	1748.21	141.76	187	110	230.34
2	മലിനജല സംസ്കരണം	4	483.71	449.27	6.98	14	11	11.36
3	ജലാശയ പുനരുജ്ജീവനം	68	81.49	75.76		251	175	6.16
ആകെ തുക		159	2410.92	2273.24	148.74	452	296	247.86

അവലംബം: സംസ്ഥാന മിഷൻ മാനേജ്മെന്റ് യൂണിറ്റ്, കേരള സർക്കാർ

അനുബന്ധം 12.1.22 പ്രധാനമന്ത്രി ഗ്രാമ സഡാക് യോജന (പി.എം.ജി.എസ്.വൈ) പദ്ധതി പ്രകാരം 2023-24, 2024-25 (31.08.2024 വരെ) പൂർത്തിയാക്കിയ റോഡുകളുടെ വിശദാംശങ്ങൾ (നീളം കിലോമീറ്ററിൽ)

ക്രമ നം.	ജില്ല	സാമ്പത്തിക വർഷം		ആകെ
		2023-24	2024-25 (31.08.2024 വരെ)	
1	തിരുവനന്തപുരം	28.913	5.842	34.755
2	കൊല്ലം	10.364	3.08	13.444
3	പത്തനംതിട്ട	6.713	1.316	8.029
4	ആലപ്പുഴ	0.768	7.609	8.377
5	കോട്ടയം	20.508	0	20.508
6	ഇടുക്കി	26.025	14.571	40.596
7	എറണാകുളം	28.795	3.704	32.499
8	തൃശ്ശൂർ	13.762	4.453	18.215
9	പാലക്കാട്	43.777	0.047	43.824
10	മലപ്പുറം	23.53	7.34	30.870
11	കോഴിക്കോട്	11.015	0	11.015
12	വയനാട്	10.57	0	10.570
13	കണ്ണൂർ	26.932	7.654	34.586
14	കാസർഗോഡ്	9.075	0	9.075
ആകെ		260.747	55.616	316.363

അവലംബം: പ്രിൻസിപ്പൽ ഡയറക്ടറേറ്റ്, തദ്ദേശ സ്വയംഭരണ വകുപ്പ്

അനുബന്ധം 12.1.23 മഹാത്മാഗാന്ധി ദേശീയ ഗ്രാമീണ തൊഴിലുറപ്പ് പദ്ധതിയുടെ 2023-24 സാമ്പത്തിക വർഷത്തെ ധനവിനിയോഗ വിശദാംശങ്ങൾ (രൂപ ലക്ഷത്തിൽ)

ക്രമ നം.	ജില്ല	3	4	5	6	സാമ്പത്തിക ചെലവ്							15	
						ധനാർഹ ചെലവ്			അനുചര ചെലവുകൾ					
						പ്രകൃതമായ നൂതനചെലവ്	പ്രകൃതമായ നൂതനചെലവ്	പ്രകൃതമായ നൂതനചെലവ്	പ്രകൃതമായ നൂതനചെലവ്	പ്രകൃതമായ നൂതനചെലവ്	പ്രകൃതമായ നൂതനചെലവ്	പ്രകൃതമായ നൂതനചെലവ്		പ്രകൃതമായ നൂതനചെലവ്
1	2	3	4	5	6	7	8	9	10	11	12	13	14	15
1	തിരുവനന്തപുരം	321.66	50724.8	0.63	51047.09	44275.38	652.8	4604.25	50.51	1083.33	6.89	1090.22	50673.16	99.27
2	കൊല്ലം	173.77	37568.32	0.78	37742.87	33400.07	366.01	2781.92	2.58	984.97	3.57	988.54	37539.12	99.46
3	പത്തനംതിട്ട	91.06	14167.14	1.18	14259.38	11726	171.32	1638.58	1.09	605.49	4.5	609.99	14146.98	99.21
4	ആലപ്പുഴ	301.89	44453.13	5.76	44760.78	38179.78	287.77	5029.53	0	882.29	11.6	893.89	44390.97	99.17
5	കോട്ടയം	148.7	17290.2	1.84	17440.74	14093.82	378.69	2088.34	1.34	703.62	6.68	710.3	17272.49	99.04
6	ഇടുക്കി	231.03	24883.06	0.22	25114.31	20402	486.76	3089.13	21.28	833.35	28.33	861.68	24860.85	98.99
7	എറണാകുളം	139.56	20759.31	3	20901.87	16852.91	368.54	2702.8	6.21	797.17	0.84	798.01	20728.47	99.17
8	തൃശ്ശൂർ	114.26	21328.99	0.74	21443.99	17704.77	403.92	2208.09	3.16	988.81	2.43	991.24	21311.18	99.38
9	പാലക്കാട്	26.16	32748.62	3.3	32778.08	28083.27	627.54	2709.26	38.67	1230.66	5.72	1236.37	32695.11	99.75
10	മലപ്പുറം	418.6	25777.87	8.22	26204.69	19643.07	929.47	4050.21	22.3	1111.19	8.26	1119.45	25764.5	98.32
11	കോഴിക്കോട്	273.26	42846.04	5.31	43124.61	36863.54	1023.11	3587.88	211.41	1124.81	8.75	1133.56	42819.5	99.29
12	വയനാട്	127.9	18698.14	2.42	18828.46	14565.48	517.91	2854.02	239.55	497.42	7.45	504.87	18681.83	99.22
13	കണ്ണൂർ	167.85	25648.72	4.73	25821.3	20697.92	1063.63	2898.15	29.13	941.1	6.78	947.88	25636.71	99.29
14	കാസർഗോഡ്	146.02	19777.15	4.64	19927.81	15948.53	552.5	2571.77	1.74	629.79	47.09	676.88	19751.42	99.11
ജില്ലാ ടോട്ടൽ		2681.72	396671.49	42.77	399395.98	332436.55	7829.97	42813.92	628.97	12413.98	148.89	12562.87	396272.28	99.22
സംസ്ഥാന മണ്ഡലം		7382.72	0	6879.79	14262.51		502.93			587.56	15.87	603.43	1106.36	7.76
ആകെ സംസ്ഥാന വിഹിതം		10064.44	396671.49	6922.56	413658.49	332436.55	8332.90	42813.92	628.97	13001.54	164.76	13166.30	397378.64	96.06

അവലംബം: പ്രിൻസിപ്പൽ സാമ്പത്തിക ഓഫീസർ, തദ്ദേശ സ്വയംഭരണ വകുപ്പ്

അനുബന്ധം 12.1.1.24 2023-24 സാമ്പത്തിക വർഷത്തിലെ മഹാത്മാഗാന്ധി ദേശീയ ഗ്രാമീണ തൊഴിലുറപ്പ് പദ്ധതിയുടെ ഭൗതിക വിവരാംശങ്ങൾ (എണ്ണത്തിൽ)

ക്രമ നം.	ജില്ല	തൊഴിൽകാർഡുകൾ നൽകിയ കടുംബങ്ങളുടെ സഞ്ചിത എണ്ണം				7	8	9	സ്വഷ്ടി സഞ്ചിത തൊഴിൽ ദിനങ്ങളുടെ എണ്ണം				15	16	
		എസ്.സി	എസ്.ടി	മറ്റുള്ളവർ	ആകെ				എസ്.സി.	എസ്.ടി.	മറ്റുള്ളവർ	ആകെ			സ്ത്രീകൾ
1	2	3	4	5	6	7	8	9	10	11	12	13	14	15	16
1	തിരുവനന്തപുരം	51353	5451	332297	389101	182299	176299	14087761	2306142	455911	10601323	13363376	12006578	85636	344
2	കൊല്ലം	51778	1550	343308	396636	150550	146736	10509997	2025327	143016	7762026	9930369	8710372	67144	356
3	പത്തനംതിട്ട	29180	1777	126569	157526	51295	49709	3728843	1011670	73384	2437856	3522910	3152477	18683	166
4	ആലപ്പുഴ	35974	719	235494	272187	152195	148241	11469802	1648678	60744	9503220	11212642	10489097	59350	476
5	കോട്ടയം	20814	4172	177929	202915	60739	59521	4514971	619680	150339	3471477	4241496	3939064	24302	67
6	ഇടുക്കി	26640	16409	171107	214156	102774	99237	6431443	691885	1067268	4322635	6081788	4499071	23101	113
7	എറണാകുളം	39604	2283	226870	268757	75523	72790	5391884	1029048	121729	3896458	5047235	4528705	28518	155
8	തൃശൂർ	72454	1760	273980	348194	101167	96249	5606288	1715367	101690	3478491	5295548	4802231	27235	653
9	പാലക്കാട്	87402	15426	295248	398076	161359	154803	8658967	2489442	1215256	4731030	8435728	7488827	28891	379
10	മലപ്പുറം	57363	4183	343285	404831	92031	88992	6300248	2066978	277145	3563957	5908080	5073016	35942	371
11	കോഴിക്കോട്	31132	3336	310872	345340	154591	148608	11741261	1395626	207963	9384422	10988011	10096543	76564	292
12	വയനാട്	5716	36021	104290	146027	65995	63175	4748978	194108	2075125	2158302	4427535	3816681	25418	152
13	കണ്ണൂർ	8886	9654	230709	249249	93586	89926	6646829	270735	586647	5321063	6178445	5786916	37525	158
14	കാസർഗോഡ്	8824	18637	152097	179558	77535	74915	5162728	309355	887076	3629782	4826213	4394322	30799	163
സംസ്ഥാനത്തിന്റെ മൊത്തം		527120	121378	3324055	3972553	1521639	1469201	105000000	17774041	7423293	74262042	99459376	88783900	569108	3845

അവലംബം: പ്രിൻസിപ്പൽ ഡയറക്ടറുടെ സ്വയംഭരണ വകുപ്പ്, തദ്ദേശ സ്വയംഭരണ വകുപ്പ്

അനുബന്ധം 12.1.25 മഹാത്മാഗാന്ധി ദേശീയ ഗ്രാമീണ തൊഴിലുറപ്പ് പദ്ധതിയുടെ 2024-25 (31.08.2024 വരെ) സാമ്പത്തിക വർഷത്തെ ധനവിനിയോഗ വിവരങ്ങൾ
(രൂപ ലക്ഷത്തിൽ)

ക്രമ നം.	ജില്ല	സാധാരണ ഗ്രാമപഞ്ചായത്ത്	4	5	6	സഞ്ചിത ചെലവ്						കുടിശ്ശിക	കുടിശ്ശിക	കുടിശ്ശിക
						യഥാർത്ഥ ചെലവ്			ഭരണ ചെലവുകൾ					
						പ്രകൃതി സംരക്ഷണ	പ്രകൃതി സംരക്ഷണ	പ്രകൃതി സംരക്ഷണ	പ്രകൃതി സംരക്ഷണ	പ്രകൃതി സംരക്ഷണ	പ്രകൃതി സംരക്ഷണ			
1	2	3	4	5	6	7	8	9	10	11	12	13	14	15
1	തിരുവനന്തപുരം	654.95	16595.71	0	17250.66	13314.15	836.37	1646.81	18.89	1400.27	10.07	1410.35	17226.57	99.86
2	കൊല്ലം	891.19	11578.03	0	12469.22	10440.94	265.58	563.48	0.41	1183.92	3.36	1187.28	12457.69	99.91
3	പത്തനംതിട്ട	519.01	3425.68	0	3944.69	2730.89	140.45	460.03	0	596.74	2.28	599.03	3930.4	99.64
4	ആലപ്പുഴ	583.47	10513.44	0.31	11097.22	8497.24	169.65	1491.14	0	877.43	4.34	881.78	11039.81	99.48
5	കോട്ടയം	453.63	4764.16	0.01	5217.8	3613.26	326.61	461.99	0.27	785.54	3.22	788.77	5190.9	99.48
6	ഇടുക്കി	392.01	7218.74	0	7610.75	6229.42	194.62	397.46	0.74	757.71	9.21	766.92	7589.16	99.72
7	എറണാകുളം	721.66	5216.95	0	5938.61	4003.07	348.18	572.32	1.67	1008	1.29	1009.29	5934.53	99.93
8	തൃശ്ശൂർ	936.66	6455.4	0	7392.06	5027.29	367.38	886.35	4.89	1077.26	0.15	1077.41	7363.32	99.61
9	പാലക്കാട്	1059.52	9487.41	0	10546.93	7777.52	631.28	730.01	18.16	1377.79	6.16	1383.96	10540.93	99.94
10	മലപ്പുറം	734.87	8164.85	0	8899.72	6967.8	407.11	400.68	3.67	1095.84	6.9	1102.75	8882.01	99.80
11	കോഴിക്കോട്	920.49	9832.58	0	10753.07	7262.28	1065.84	1031.55	60.86	1278.08	14.22	1292.29	10712.82	99.63
12	വയനാട്	395.47	7165.97	0.32	7561.76	6458.48	235.32	311.07	28.66	520.63	3.35	523.98	7557.51	99.94
13	കണ്ണൂർ	713.02	8042.65	0.01	8755.68	6147.04	718.25	897.75	20.48	959.91	8.29	968.2	8751.72	99.95
14	കാസർഗോഡ്	402.35	6314.61	0	6716.96	5019.83	393.48	724.66	0.73	561.02	9.81	570.82	6709.52	99.89
ജില്ലകളുടെ ആകെ		9378.3	114776.18	0.65	124155.13	93489.21	6100.12	10575.31	159.42	13480.16	82.67	13562.82	123886.88	99.78
സംസ്ഥാന വിഹിതം		0	0	3648.19	3648.19					96.03	0	96.03	96.03	2.63
ആകെ സംസ്ഥാന വിഹിതം		9378.30	114776.18	3648.84	127803.32	93489.21	6100.12	10575.31	159.42	13576.19	82.67	13658.85	123982.91	97.01

അവലംബം: പ്രിൻസിപ്പൽ ഡയറക്ടറേറ്റ്, തദ്ദേശ സ്വയംഭരണ വകുപ്പ്

അനുബന്ധം 12.1.26 2024-25 (31.08.2024 വരെ) സാമ്പത്തിക വർഷത്തിലെ മഹത്തമാഗാസി ദേശീയ ഗ്രാമീണ തൊഴിലുറക്ക് പദ്ധതിയുടെ ഭൗതിക വിശദാംശങ്ങൾ (എണ്ണത്തിൽ)

ക്രമ നം.	ജില്ല	തൊഴിൽകർമ്മങ്ങൾ നടത്തിയ കടംബങ്ങളുടെ സഞ്ചിത എണ്ണം					7	8	9	സൃഷ്ടിച്ച സഞ്ചിത തൊഴിൽ ദിനങ്ങളുടെ എണ്ണം				15	16
		എസ്.സി.	എസ്.ടി.	മറ്റുള്ളവർ	ആകെ	എസ്.സി.				മറ്റുള്ളവർ	ആകെ	സ്ത്രീകൾ			
1	2	3	4	5	6	7	8	9	10	11	12	13	14	15	16
1	തിരുവനന്തപുരം	51597	5464	334888	391949	154083	144548	4434681	687156	144303	3078906	3910365	3461842	87	349
2	കൊല്ലം	51773	1568	341433	394774	119438	113434	3304748	620984	58017	2359675	3038676	2620304	136	362
3	പത്തനംതിട്ട	29217	1772	127072	158061	40222	36802	1172639	224745	17734	564966	807445	717788	11	168
4	ആലപ്പുഴ	35565	716	225616	261897	125287	113730	3656562	397799	17030	2028298	2443127	2249473	33	471
5	കോട്ടയം	20873	4184	178702	203759	46285	42518	1418250	151803	39706	882002	1073511	993353	45	69
6	ഇടുക്കി	25541	16178	166549	208268	78320	70639	2020837	166905	303513	1367791	1838209	1378889	142	115
7	എറണാകുളം	39288	2284	225271	266843	55047	50234	1686605	233294	25374	922508	1181176	1049158	15	157
8	തൃശ്ശൂർ	70981	1764	271686	344431	67582	61699	1761292	475472	32597	977817	1485886	1336892	68	653
9	പാലക്കാട്	87318	15555	296889	399762	126987	114665	2746181	687664	278035	1221686	2187385	1936963	32	384
10	മലപ്പുറം	57012	4221	339707	400940	68271	63896	1969547	701942	88677	1231396	2022015	1726307	138	368
11	കോഴിക്കോട്	30784	3192	303008	336984	116575	106213	3665143	255003	38007	1844749	2137759	1951119	24	294
12	വയനാട്	5649	35295	102057	143001	51687	48469	1479793	78692	819360	909798	1807850	1566777	272	150
13	കണ്ണൂർ	8822	9418	229403	247643	73500	68062	2071296	78721	160802	1557086	1796609	1675517	50	161
14	കാസർഗോഡ്	8485	17718	143126	169329	57773	53149	1612426	86049	289663	1086092	1461804	1306317	26	161
സംസ്ഥാനത്തിന്റെ മൊത്തം		522905	119329	3285407	3927641	1181057	1088058	33000000	4846229	2312818	20032770	27191817	23970699	1079	3862

അവലംബം: പ്രിൻസിപ്പൽ ഡയറക്ടറുടെ തദ്ദേശ ഭരണ വകുപ്പ്

അനുബന്ധം 12.1.27 2023-24, 2024-25 (31-08-2024 വരെ) വർഷങ്ങളിൽ അയ്യങ്കാളി നഗര തൊഴിലുറപ്പ് പദ്ധതിക്ക് കീഴിലുള്ള ഫണ്ടിന്റെ തദ്ദേശ സ്ഥാപനങ്ങൾ തിരിച്ചുള്ള വിതരണത്തിന്റെ വിശദാംശങ്ങൾ

(രൂക ലക്ഷത്തിൽ)

ക്രമ നം.	കോർപ്പറേഷനുകളുടെ/മുനിസിപ്പാലിറ്റികളുടെ പേര്	2023-24	2024-25 (31-08-2024 വരെ)
കോർപ്പറേഷനുകൾ			
1	തിരുവനന്തപുരം	122.25	110.00
2	കൊല്ലം	162.25	140.00
3	കൊച്ചി	122.25	50.00
4	തൃശ്ശൂർ	132.25	35.00
5	കോഴിക്കോട്	172.25	85.00
6	കണ്ണൂർ	152.25	53.00
	ആകെ	863.50	473.00
മുനിസിപ്പാലിറ്റികൾ			
1	അടൂർ	72.25	25.00
2	ആലപ്പുഴ	92.25	30.00
3	ആലുവ	2.00	0.00
4	അങ്കമാലി	77.25	35.00
5	ആന്തൂർ	77.25	53.00
6	ആറ്റിങ്ങൽ	97.25	48.00
7	ചിറ്റൂർ-തത്തമംഗലം	101.10	25.00
8	ചാലക്കുടി	107.25	45.00
9	ചങ്ങനാശ്ശേരി	117.25	50.00
10	ചാവക്കാട്	107.25	67.00
11	ചെങ്ങന്നൂർ	82.25	50.00
12	ചെർപ്പള്ളശ്ശേരി	62.25	25.00
13	ചേർത്തല	62.25	50.00
14	ഏലൂർ	50.00	34.00
15	ഈരാറ്റുപേട്ട	67.25	42.00
16	ഏറ്റുമാനൂർ	87.25	50.00
17	ഫറോക്ക്	137.25	48.00
18	ഗുരുവായൂർ	107.25	58.00
19	ഹരിപ്പാട്	27.25	34.00
20	ഇരിങ്ങാലക്കുട	82.25	39.00
21	ഇരിട്ടി	132.25	85.00
22	കുളമശ്ശേരി	27.25	34.00
23	കൽപ്പറ്റ	107.25	30.00
24	കാഞ്ഞങ്ങാട്	107.25	60.00
25	കരുനാഗപ്പള്ളി	72.25	40.00
26	കാസർഗോഡ്	42.25	20.00
27	കട്ടപ്പന	67.25	30.00
28	കായംകുളം	110.00	35.00
29	കൊടുങ്ങല്ലൂർ	37.25	25.00
30	കൊടുവള്ളി	50.00	25.00
31	കൊണ്ടോട്ടി	112.25	55.00
32	കൂത്താട്ടുകുളം	112.25	55.00
33	കൂത്തുപറമ്പ്	107.25	62.00
34	കോതമംഗലം	42.25	25.00
35	കോട്ടക്കൽ	72.25	30.00

36	കൊട്ടാരക്കര	117.25	52.00
37	കോട്ടയം	107.25	63.00
38	കൊയിലാണ്ടി	77.25	53.00
39	കുന്നംകുളം	122.25	35.00
40	മലപ്പുറം	52.25	30.00
41	മാനന്തവാടി	137.25	45.00
42	മഞ്ചേരി	122.25	48.00
43	മണ്ണൂർക്കാട്	162.25	90.00
44	മരട്	20.00	44.00
45	മട്ടന്നൂർ	162.25	105.00
46	മാവേലിക്കര	27.25	20.00
47	മുക്കം	147.25	70.00
48	മുവ്വാറ്റുപുഴ	67.25	29.00
49	നെടുമങ്ങാട്	97.25	38.00
50	നെയ്യാറ്റിൻകര	142.25	44.00
51	നിലമ്പൂർ	152.25	67.00
52	നീലേശ്വരം	117.25	60.00
53	നോർത്ത് പറവൂർ	57.25	48.00
54	ഒറ്റപ്പാലം	175.00	105.00
55	പാല	52.25	34.00
56	പാലക്കാട്	82.25	55.00
57	പന്തളം	172.25	105.00
58	പാറൂർ	72.25	38.00
59	പരപ്പനങ്ങാടി	107.25	82.00
60	പത്തനംതിട്ട	52.25	44.00
61	പട്ടാമ്പി	147.25	85.00
62	പയ്യന്നൂർ	132.00	85.00
63	പയ്യോളി	72.25	63.00
64	പെരിന്തൽമണ്ണ	82.25	58.00
65	പെരുമ്പാവൂർ	72.25	34.00
66	പിറവം	137.25	77.00
67	പൊന്നാനി	112.25	75.00
68	പുന്നലൂർ	20.00	40.00
69	രാമനാട്ടുകര	142.25	43.00
70	ഷൊരണൂർ	162.25	105.00
71	തെക്കൻ പറവൂർ	77.25	30.00
72	ശ്രീകണ്ഠപുരം	92.25	55.00
73	സുൽത്താൻബത്തേരി	127.25	55.00
74	തലശ്ശേരി	107.25	58.00
75	തളിപ്പറമ്പ്	77.25	58.00
76	താറൂർ	157.25	83.00
77	തിരൂർ	27.25	30.00
78	തിരൂരങ്ങാടി	77.25	44.00
79	തിരുവല്ല	40.00	30.00
80	തൊടുപുഴ	77.25	44.00
81	തൃക്കാക്കര	107.25	44.00
82	തൃപ്പൂണിത്തറ	27.25	26.00
83	വടകര	110.00	26.00

84	വൈക്കം	115.00	105.00
85	വളാഞ്ചേരി	107.25	40.00
86	വർക്കല	132.25	75.00
87	വടക്കാഞ്ചേരി	172.25	115.00
ആകെ		8128.85	4406.00
മൊത്തം		8992.35	4879.00

അവലംബം: പ്രിൻസിപ്പൽ ഡയറക്ടറേറ്റ്, തദ്ദേശ സ്വയംഭരണ വകുപ്പ്

അനുബന്ധം 12.1.28 അയ്യങ്കാളി നഗര തൊഴിലുറപ്പ് പദ്ധതിയുടെ ജില്ല തിരിച്ചുള്ള ഭൗതിക നേട്ടങ്ങളുടെ വിവരങ്ങൾ (എണ്ണത്തിൽ)

ക്രമ നം.	തദ്ദേശ സ്വയംഭരണ സ്ഥാപനങ്ങൾ	2023-24						2024-25 (31.08.2024 വരെ)								
		തൊഴിൽ നൽകിയ കുടുംബങ്ങളുടെ എണ്ണം		തൊഴിൽ നൽകിയ സ്ത്രീകളുടെ എണ്ണം		100 ദിവസം പൂർത്തിയാക്കിയ കുടുംബങ്ങളുടെ എണ്ണം		തൊഴിൽ നൽകിയ കുടുംബങ്ങളുടെ എണ്ണം		തൊഴിൽ നൽകിയ സ്ത്രീകളുടെ എണ്ണം						
		എസ്.സി.	മറ്റുള്ളവർ	എസ്.സി.	മറ്റുള്ളവർ	എസ്.സി.	മറ്റുള്ളവർ	എസ്.സി.	മറ്റുള്ളവർ	എസ്.സി.	മറ്റുള്ളവർ					
കോർപറേഷനുകൾ																
1	തിരുവനന്തപുരം	95	0	921	91	0	918	5	0	3	24	0	73	21	0	73
2	കൊല്ലം	284	0	1327	224	0	1198	0	0	39	35	0	168	34	0	168
3	കൊച്ചി	115	0	535	109	0	509	2	0	5	68	0	225	59	0	218
4	തൃശ്ശൂർ	156	0	220	125	0	118	37	0	71	79	0	40	65	0	34
5	കോഴിക്കോട്	97	0	943	85	0	823	5	0	118	20	0	85	14	0	81
6	കണ്ണൂർ	91	0	597	87	0	566	1	0	44	1	0	55	1	0	45
	ആകെ	838	0	4543	721	0	4132	50	0	280	227	0	646	194	0	619
മുനിസിപ്പാലിറ്റികൾ																
1	ആറ്റിങ്ങൽ	115	0	342	112	0	322	55	0	102	98	0	207	87	0	206
2	നെടുമങ്ങാട്	286	0	2756	278	0	2752	0	0	0	156	0	1608	142	0	1603
3	നെയാറ്റിൻകര	478	0	3215	579	0	2636	0	0	0	13	0	49	13	0	49
4	വർക്കല	211	0	386	229	0	372	63	0	124	242	0	388	249	0	401
5	കരുനാഗപ്പള്ളി	110	0	597	98	0	480	12	0	150	85	0	292	65	0	210
6	കൊട്ടാരക്കര	187	0	663	150	0	575	0	0	0	201	0	399	85	0	515
7	പുന്നലൂർ	18	0	75	18	0	75	2	0	29	43	0	377	43	0	377
8	തെക്കൻ പറവൂർ	30	0	77	30	0	77	25	0	32	30	0	70	30	0	70
9	അടൂർ	261	0	435	257	0	429	0	0	3	59	0	90	62	0	92
10	പന്തളം	664	0	1017	531	0	842	132	0	183	11	0	21	11	0	21
11	പത്തനംതിട്ട	173	0	485	169	0	463	5	0	7	70	0	375	68	0	369
12	തിരുവല്ല	117	0	159	115	0	1	0	0	11	86	0	115	86	0	113
13	ആലപ്പുഴ	15	2	1450	15	0	1450	0	0	38	10	0	350	10	0	340
14	ചെങ്ങന്നൂർ	127	0	214	119	0	202	68	0	85	68	0	114	62	0	102
15	ചേർത്തല	44	0	1021	37	0	1008	0	0	20	5	0	125	5	0	125
16	ഹരിപ്പാട്	142	0	749	139	0	686	0	0	7	0	0	0	0	0	0
17	കായംകുളം	285	2	1570	280	0	1522	0	0	0	275	0	1300	275	0	1500
18	മാവേലിക്കര	116	1	105	110	1	97	0	0	1	124	1	100	121	1	96
19	ചങ്ങനാശ്ശേരി	167	0	173	165	0	151	86	0	49	97	0	81	95	0	75

20	ഇന്ത്യ	3	0	212	3	0	183	2	0	19	1	0	17	1	0	16
21	ഏഷ്യ	35	0	327	23	0	289	2	0	23	0	0	0	0	0	0
22	കോടിയം	77	0	533	68	0	493	8	0	12	17	0	79	17	0	75
23	പാലം	14	0	170	14	0	170	6	0	56	18	0	160	18	0	160
24	വൈക്കം	369	1	1304	382	1	1268	0	0	0	332	1	1262	368	1	1116
25	കട്ടപ്പന	35	2	1433	35	2	1131	0	0	54	14	0	456	14	0	314
26	തൊടുപുഴ	14	0	483	14	0	405	0	0	85	14	4	291	14	4	274
27	ആലുവ	0	0	0	0	0	0	0	0	0	0	0	0	0	0	0
28	അങ്കമാലി	49	0	522	43	0	469	2	0	56	39	0	455	31	0	408
29	എല്ലാർ	75	0	161	63	0	126	24	0	10	58	0	59	58	0	59
30	കളമശ്ശേരി	82	2	105	62	2	85	45	0	20	42	2	92	39	2	78
31	കൃഷ്ണപുരം	58	0	432	55	0	376	15	0	150	51	0	230	50	0	221
32	കോതമംഗലം	15	0	426	15	0	417	0	0	0	9	0	329	9	0	291
33	മരട്	14	0	126	18	0	120	4	0	4	1	0	41	2	0	46
34	മുവാറ്റുപുഴ	32	0	171	30	0	123	15	0	67	28	0	73	24	0	55
35	വടക്കൻ പറവൂർ	18	1	319	18	0	245	5	1	144	18	1	313	18	0	250
36	പെരുമ്പാവൂർ	61	0	189	51	0	162	39	0	87	42	0	174	34	0	152
37	പിറവം	98	0	418	105	0	455	26	0	231	92	0	408	95	0	412
38	തൃക്കാക്കര	62	0	55	49	0	46	12	0	16	112	0	105	97	0	84
39	തൃപ്പൂണിത്തുറ	217	0	125	211	0	111	8	0	14	117	0	36	109	0	28
40	ചാലക്കുടി	35	0	375	51	0	297	20	0	105	15	0	262	15	0	262
41	ചാവക്കാട്	52	0	442	34	0	407	25	0	152	26	0	214	20	0	195
42	ഗുരുവായൂർ	186	0	313	114	0	191	49	0	74	159	0	218	114	0	191
43	ഇരിങ്ങാലക്കുട	224	0	74	201	0	67	21	0	0	195	0	68	177	0	59
44	കൊടുങ്ങല്ലൂർ	61	0	785	59	0	773	0	0	22	81	0	371	81	0	365
45	കുന്നംകുളം	256	0	241	225	0	234	2	0	29	252	0	211	221	0	242
46	വടക്കാഞ്ചേരി	348	0	634	326	0	459	59	0	143	296	0	444	266	0	400
47	ചിറ്റൂർ-തത്തമംഗലം	215	0	402	233	0	438	1	0	42	69	0	152	71	0	154
48	ചെർപ്പള്ളശ്ശേരി	320	0	465	312	0	422	0	0	0	219	0	328	212	0	319
49	മണ്ണൂർക്കാട്	832	0	1568	818	0	1545	14	0	22	241	0	377	223	0	345
50	ഒറ്റപ്പാലം	289	0	496	238	0	452	43	0	30	0	0	0	0	0	0
51	പാലക്കാട്	166	0	237	132	0	224	7	0	28	195	0	266	172	0	223
52	പട്ടാമ്പി	271	0	128	247	0	106	144	0	75	259	0	117	231	0	99
53	ഷൊർണൂർ	305	0	151	276	0	134	12	0	20	321	0	155	285	0	139

54	കൊണ്ടോടി	576	0	164	512	0	146	42	0	11	565	0	152	520	0	132
55	മലപ്പുറം	64	0	454	60	0	306	1	0	24	31	0	84	26	0	59
56	കോട്ടക്കൽ	303	0	1075	84	0	132	63	0	32	776	0	684	60	0	80
57	മഞ്ചേരി	230	0	317	145	0	164	95	0	40	195	0	126	172	0	220
58	നിലമ്പൂർ	213	59	461	203	51	405	28	5	126	153	38	243	145	37	223
59	പരപ്പനങ്ങാടി	297	0	198	445	0	50	52	0	88	279	0	187	419	0	47
60	പെരിന്തൽമണ്ണ	413	0	104	371	0	83	66	0	12	365	0	41	328	0	36
61	പൊന്നാനി	7	0	671	380	0	2160	0	0	8	31	0	725	75	0	2420
62	തിരൂർ	57	0	164	48	0	132	29	0	32	47	0	45	37	0	35
63	താലൂർ	235	0	438	210	0	368	11	0	21	21	0	214	12	0	118
64	തിരൂരങ്ങാടി	53	0	182	43	0	164	24	0	72	35	0	128	25	0	110
65	വളാഞ്ചേരി	217	0	287	176	0	216	17	0	18	189	0	262	172	0	208
66	ഫരോക്ക്	178	0	191	169	0	205	8	0	1	81	0	79	80	0	76
67	കൊടുവള്ളി	30	2	322	28	2	314	21	0	19	30	4	265	30	2	260
68	കൊയിലാണ്ടി	198	0	1421	189	0	1370	1	0	38	203	0	1407	203	0	1387
69	മൂക്കം	428	6	569	405	6	528	6	0	62	326	1	412	318	0	403
70	പയ്യോളി	0	0	0	0	0	0	0	0	88	279	0	187	248	0	0
71	രാമനാട്ടുകര	192	0	342	185	0	311	1	0	35	18	0	228	13	0	221
72	വടകര	7	2	663	7	2	600	0	0	18	0	0	178	0	0	171
73	കൽപ്പറ്റ	75	209	286	45	192	250	12	20	82	33	98	123	31	96	113
74	മാനന്തവാടി	129	377	790	140	411	866	0	0	0	40	360	463	36	352	437
75	"സുൽത്താൻ ബത്തേരി"	7	33	55	7	33	54	0	0	0	77	270	267	69	258	251
76	ആന്തൂർ	73	0	502	73	0	523	0	0	17	64	0	346	64	0	346
77	ഇരിട്ടി	40	100	1457	40	95	1388	0	0	65	35	77	1104	35	74	1077
78	കൂത്തുപറമ്പ്	1	0	405	1	0	391	0	0	153	0	0	327	0	0	311
79	മട്ടന്നൂർ	26	2	1192	25	2	1199	0	0	64	18	2	602	18	2	600
80	പാറൂർ	32	0	1200	32	0	1247	0	0	14	32	0	1230	32	0	1258
81	പയ്യന്നൂർ	57	0	1072	57	0	1068	2	0	106	94	0	987	94	0	968
82	ശ്രീകണ്ഠപുരം	55	0	1400	5	0	1450	0	0	47	0	0	37	0	0	25
83	തലശ്ശേരി	20	0	358	18	0	350	8	0	130	14	0	358	13	0	350
84	തളിപ്പറമ്പ്	65	0	1272	36	0	420	12	0	71	65	0	1272	48	0	568
85	കാഞ്ഞങ്ങാട്	15	29	1529	15	25	1550	0	0	110	5	9	518	48	10	523
86	കാസർഗോഡ്	25	0	125	20	0	110	0	0	0	30	0	135	25	0	120
87	നീലേശ്വരം	60	0	864	60	0	896	0	0	109	36	0	462	36	0	655

ആകെ	12812	830	49841	12190	825	45979	1557	26	4344	9173	868	27702	8027	839	27104
മൊത്തം	13650	830	54384	12911	825	50111	1607	26	4624	9400	868	28348	8221	839	27723

അവലംബം: പ്രിൻസിപ്പൽ ഡയാക്രൂറ്റ്, തദ്ദേശ സ്വയംഭരണ വകുപ്പ്

അനുബന്ധം 12.1.29 ദീർഘകാല അന്വേഷണ യോജന-ദേശീയ നഗര ഉപജീവന മിഷന്റെ (ഡെ-എൻ യു എൽ എം) 2018-19 മുതൽ 2024-25 (31.08.2024) വരെയുള്ള സാമ്പത്തിക നേട്ടത്തിന്റെ വിശദാംശങ്ങൾ (രൂപ ലക്ഷത്തിൽ)

വർഷം	ഓപ്പണിംഗ് ബാലൻസ്	വരവ്			മറ്റു വരവ്	ലഭ്യമായ മൊത്തം ഫണ്ട്	ചെലവ്
		കേന്ദ്ര വിഹിതം	സംസ്ഥാന വിഹിതം	ആകെ			
2018-19	65.63	1440.3	960.19	2400.49	152.62	2618.74	2508.01
2019-20	110.73	3802.8	1565.3	5368.1	33.58	5512.41	4824.62
2020-21	687.79	1976.1	2287.3	4263.4	12.32	4963.51	4881.19
2021-22	82.32	2945.47	1963.64	4909.11	37.78	5029.21	3827.75
2022-23	1201.46	2995.02	1996.68	4991.7	36.38	6229.54	5766.54
2023-24	463.29	2990	1993	4983	24.9	5471.19	5064.07
2024-25 (Upto 31st August 2024)	407.12	310	207	517		924.12	1231.34

അവലംബം: കടുബശ്രീ, കേരള സർക്കാർ

അനുബന്ധം 12.1.30 ദീർഘകാല അന്വേഷണ യോജന-ദേശീയ നഗര ഉപജീവന മിഷന്റെ (ഡെ-എൻ യു എൽ എം) 2023-24, 2024-25 കാലയളവിൽ 31/08/2024 വരെയുള്ള ഭൗതിക നേട്ടങ്ങളുടെ വിശദാംശങ്ങൾ (എണ്ണത്തിൽ)

ക്രമനം.	സ്കീമിന്റെ/പദ്ധതിയുടെ പേര്	2023-24	2024-25 (31.8.2024 വരെ)
	സോഷ്യൽ മൊബിലൈസേഷനും സ്ഥാപന വികസനവും		
1	പുതുതായി രൂപീകരിച്ച അയൽപക്ക ഗ്രൂപ്പുകളുടെ (എൻ.എച്ച്.ജി.) എണ്ണം	1196	393
2	ഫണ്ട് നൽകി പിന്തുണയ്ക്കുന്ന അയൽപക്ക ഗ്രൂപ്പുകളുടെ (എൻ.എച്ച്.ജി.) എണ്ണം	2344	152
	സ്വയം തൊഴിൽ പദ്ധതി		
3	സ്ഥാപിതമായ വ്യക്തിഗത മൈക്രോ എൻ്റർപ്രൈസസുകളുടെ എണ്ണം	1156	270
4	സ്ഥാപിച്ച ഗ്രൂപ്പ് എൻ്റർപ്രൈസസുകൾ	354	202
5	അയൽക്കൂട്ട ലിങ്കേജ് ലോൺ നേടിയ അയൽക്കൂട്ടങ്ങൾ	7416	2393
	നഗര ഭവനരഹിതർക്ക് അഭയം		
6	പ്രവർത്തനക്ഷമമാക്കിയ പുതിയ ഷെൽട്ടർ പ്രോജക്ടുകളുടെ എണ്ണം	2	0
7	പൂർത്തീകരിച്ച ഷെൽട്ടർ നവീകരണ പദ്ധതികളുടെ എണ്ണം	1	0
8	അനുവദിച്ച ഷെൽട്ടർ പദ്ധതികളുടെ എണ്ണം	0	0
9	ഒ & എം. ചെലവിൽ പിന്തുണയ്ക്കുന്ന ഷെൽട്ടർ ഹോമുകളുടെ എണ്ണം	17	0
	നഗര തെരുവ് കച്ചവടക്കാർക്കുള്ള പിന്തുണ (സഞ്ചിത)		
10	തിരിച്ചറിയൽ കാർഡ് നൽകിയ വഴിയോര കച്ചവടക്കാരുടെ എണ്ണം	1663	0
11	വിൽപ്പന സർട്ടിഫിക്കറ്റ് നൽകിയ തെരുവ് കച്ചവടക്കാരുടെ എണ്ണം	508	81

അവലംബം: കടുബശ്രീ, കേരള സർക്കാർ

അനുബന്ധം 12.1.31 ദിൻദയാൽ അന്യോദയ യോജന-ദേശീയ നഗര ഉപജീവന മിഷൻ (ഡേ-എൻ യു എൽ എം) കീഴിൽ ആരംഭിച്ച ജില്ല തിരിച്ചുള്ള സൂക്ഷ്മ സംരംഭങ്ങളുടെ 2023-24, 2024-25 (31.08.2024 വരെയുള്ള) പട്ടിക (എണ്ണത്തിൽ)

ക്രമ നം.	ജില്ല	സ്വയം തൊഴിൽ പരിപാടി	
		2023-24	2024-25 (31.08.2024 വരെ)
1	തിരുവനന്തപുരം	395	59
2	കൊല്ലം	171	183
3	പത്തനംതിട്ട	39	7
4	ആലപ്പുഴ	84	13
5	കോട്ടയം	57	18
6	ഇടുക്കി	10	1
7	എറണാകുളം	142	60
8	തൃശ്ശൂർ	116	35
9	പാലക്കാട്	66	25
10	മലപ്പുറം	103	20
11	കോഴിക്കോട്	123	17
12	വയനാട്	13	6
13	കണ്ണൂർ	140	18
14	കാസർഗോഡ്	51	10
ആകെ		1510	472

അവലംബം: കടുംബശ്രീ, കേരള സർക്കാർ

അനുബന്ധം 12.1.32 2023-24, 2024-25 കാലയളവിൽ 31.08.2024 വരെ ദിൻദയാൽ അന്യോദയ യോജനക്ക് കീഴിൽ ലിങ്കേജ് ബാങ്കിംഗ് അയൽക്കൂട്ടങ്ങളുടെ ജില്ല തിരിച്ചുള്ള വിശദാംശങ്ങൾ

ക്രമ നം.	ജില്ല	2023-24			2024-25 (31.08.2024 വരെ)		
		ഗ്രേഡ് ചെയ്ത അയൽക്കൂട്ടങ്ങൾ എണ്ണം	ബാങ്കുമായിബന്ധിപ്പിച്ച അയൽക്കൂട്ടങ്ങൾ എണ്ണം	വായ്പ അനുവദിച്ചത് (രൂപ ലക്ഷത്തിൽ)	ഗ്രേഡ് ചെയ്ത അയൽക്കൂട്ടങ്ങൾ എണ്ണം	ബാങ്കുമായിബന്ധിപ്പിച്ച അയൽക്കൂട്ടങ്ങൾ എണ്ണം	വായ്പ അനുവദിച്ചത് (രൂപ ലക്ഷത്തിൽ)
1	തിരുവനന്തപുരം	817	793	8526.52	397	250	4096.67
2	കൊല്ലം	684	663	8884.303	239	225	2819.89
3	പത്തനംതിട്ട	300	269	3482.862	92	61	838.29
4	ആലപ്പുഴ	426	400	4914.48	113	82	926.81
5	കോട്ടയം	297	287	3385.488	79	61	808.48
6	ഇടുക്കി	70	70	893.46	11	11	121.5
7	എറണാകുളം	1084	751	8555.12	578	276	3668
8	തൃശ്ശൂർ	704	700	14646.372	253	221	2499.625
9	പാലക്കാട്	914	885	8901.368	303	265	2520.93
10	മലപ്പുറം	1095	1046	9820.82	860	298	3162.12
11	കോഴിക്കോട്	856	681	5368.1	392	310	2766.29
12	വയനാട്	977	294	1928.1	943	86	932.78
13	കണ്ണൂർ	511	443	3400.16	521	193	1305.2
14	കാസർഗോഡ്	134	134	850.68	92	54	441.35
ആകെ		8869	7416	83557.83	4873	2393	26907.94

അവലംബം: കടുംബശ്രീ, കേരള സർക്കാർ

